

Holandês

CATÁLOGO - 2024



Nossa História e Nosso Compromisso com a Pecuária Brasileira

A Select Sires Inc., com sede em Plain City, Ohio, USA, é a maior cooperativa global de Inseminação Artificial. Como líder do setor, temos o compromisso de superar as expectativas dos nossos clientes com sêmen de alta fertilidade, excelência no atendimento e com programas para fornecer a melhor genética bovina do mundo.

A história da Select Sires Inc. começou em 1965, quando quatro cooperativas de inseminação artificial se uniram formalmente e consolidaram suas instalações de produção. Com o passar dos anos, a Empresa se expandiu pelo mundo e hoje atua em mais de 150 países através da World Wide Sires LTD.

A Select Sires do Brasil, por sua vez, foi fundada no dia 1º de janeiro de 2011, após a aquisição da SEMEIA, tradicional distribuidora de sêmen que desde a década de 70 representava a genética da Select Sires Inc. no País. A partir desta aquisição, o Brasil passou a ser o primeiro investimento da Select Sires fora da América do Norte, mostrando para o mercado brasileiro como a SSI se importava com este mercado de genética alterando completamente sua forma de atuação. Privilegiando o mercado nacional e disponibilizando cada vez mais o que tinha de melhor em produtos e serviços

A Select Sires do Brasil tem a missão de maximizar a produtividade, rentabilidade e sustentabilidade dos pecuaristas que produzem alimentos para o mundo, buscando ser reconhecida pelos pecuaristas como a empresa referência em genética e serviços que promovam a rentabilidade e sustentabilidade da atividade pecuária, resultando em uma liderança em segmentos de mercado de nossa atuação. Seus valores essenciais são Integridade, Dedicação, Respeito e Inovação que estão presentes nas suas ações e relações.

Isso comprova o propósito da Empresa em servir seus clientes com o que há de melhor em genética. Para seguir e aprimorar este propósito, a Empresa foi pioneira em importar para o Brasil, em 2017, touros Holandeses vivos para o Programa ART. Estes touros já ultrapassaram a marca de 2 milhões de doses vendidas entre todas as raças. Um exemplo é o touro 009HO4000 CALEB que já contabiliza mais de 200 mil doses vendidas

No mesmo rumo do Programa ART, e como pioneira em trazer ao Brasil genética Angus voltada à qualidade de carne, a empresa vem ampliando nos últimos dois anos a importação de touros Angus vivos dos USA para atuar no ascendente mercado de corte brasileiro. Este projeto já conta com mais de 60 touros importados para produzir doses de sêmen por aqui, e são especialmente selecionados para as características de Eficiência Alimentar e Qualidade de Carcaça para atingir os mais exigentes programas de carne premium. Além do Angus, a bateria de Taurinos também é composta pelas principais raças do mercado e a bateria de Zebuínos traz aos criadores, touros líderes nos Sumários de Nelore CEIP e muitas estrelas do Nelore PO.

Entre as principais raças do mundo, a Select Sires é líder no Holandês, Angus e Jersey, ela é provedora de genética elite para o mundo inteiro e seus touros dominam os principais índices ao redor do globo. A história da raça holandesa muitas vezes se mistura com a história da Select Sires, visto que muitos dos touros "formadores" da raça saíram dessa empresa. Hoje vivemos um momento da genética onde o foco é Saúde e a Select Sires vem liderando essa nova mudança pois rebanhos mais saudáveis são rebanhos mais rentáveis.

Temos a excelência em Serviços e Programas, somos comprometidos com a qualidade de nossas ações no relacionamento com nossos clientes e com o desenvolvimento do nosso País contribuindo com a evolução genética da Pecuária Brasileira.

Somos a Select Sires do Brasil



“A fonte da melhor genética”.





ÍNDICE



007H016825	Andri	6	014H016788	Icefyre	10	007H016793	Professor	14	007H016688	Staton	18
014H016630	Branham	6	007H015913	Kahn	10	007H016570	Reaper	14	007H016485	Sundance	18
007H016806	Carter	7	007H016835	Logic	11	007H016535	Recharge	15	014H016834	Sundown	19
007H016599	Coaltown	7	007H016814	Lumi	11	007H016644	Rimbot	15	250H016691	Transfer	19
250H016812	Crimson	7	014H016535	Master	12	014H016827	Scar	16	014H016316	Tuba	19
014H016391	Easton	8	250H016715	McClune	12	007H016276	Sheepster	16	014H016681	Vicariously	20
007H016977	Esponse	8	007H016282	Mimic	13	007H016607	Smoke Signal	16	007H016575	Watson	20
007H016820	Fionn	9	007H016808	Olwen	13	014H016755	Socks	17	014H016810	Yooki	20
007H016527	Howitzer	9	007H016468	Phoenix	14	007H016689	Stader	17			



250H015152	Ahead	22	250H012961	Doc	29	007H015339	Jaws	37	007H015427	Rompen-Red	45
007H014320	Alphabet	22	007H015394	Drive	30	007H015198	Jimbo	38	007H015105	Rozy	45
007H014608	Alum	23	007H014364	Eisaku	30	007H012350	Kelby	38	007H012628	Sanborn	46
007H013778	Apple-Crisp	23	007H014402	Excalibur	30	007H015195	Lazer	38	007H014674	Spartacus	46
007H015212	Archer	23	007H015430	Expectant	31	007H014592	Ledyard	39	007H015127	Special	46
007H015436	Avid	24	007H015139	Faneca	31	007H014250	Legacy	39	007H015059	Spot Lite	47
250H014633	Biggelo	24	007H013731	Flyer	32	007H014160	Luster-P	39	007H014229	Tahiti	47
007H015203	Boeing-P-Red	24	007H014319	Forte	32	007H012597	Lylas	40	007H015457	Talon	48
007H015473	Boleto	25	007H014855	Fritz	32	007H015197	Magellan	40	007H015112	Taos	48
007H014158	Brass	25	007H014703	Hallmark	33	007H013607	Magictouch	40	007H012997	Tarrino	49
007H012940	Bubba	25	007H015325	Hanans	33	007H014332	Mankato	41	250H015455	Taser	49
250H014937	Bullseye	25	250H014579	Hancock	34	007H014614	Massive	41	007H014909	Testimony	49
007H014887	Cain	26	007H014734	Handsome	34	250H012213	Mickelson	41	007H015069	Top Dog	50
250H015156	Captivating	26	007H015266	High Demand	35	007H012988	Monty	41	007H015196	Venus	50
007H012973	Codec	27	007H013734	Hodedoe	35	007H015132	Moscow	42	007H015306	Warner	50
007H014824	Colt	27	007H012978	House	36	007H015085	Parfect	42	007H014857	Wizard	51
007H015088	Contender	27	007H014125	Huey	36	007H013628	Pizazz	43	007H012266	Yoder	51
007H015465	Crusher	28	007H012993	Humblenkind	36	007H012344	Rager-Red	43	007H015471	Zz Top	51
007H014903	Davos	28	007H012486	Hutton	36	250H014134	Renegade	44			
250H015234	Dmac	29	250H015034	Improbable	37	250H015026	Roadster	44			
007H015173	Dobbins	29	007H013907	Jared	37	007H015052	Rocket	45			



007H013985	Affirmed	53	007H016104	Eye Candy	71	007H013835	Jasper	90	009H014412	Renato	108
009H014655	Alberto	53	007H014296	Fate	71	009H015908	Jobox	91	007H016644	Rimbot	109
007H015895	Alden	54	007H016398	Fearless	72	007H013879	Julio	91	009H016165	Ringwood	109
007H014470	Alvaro	54	007H016396	Felix	72	007H014224	Jumbo	92	009H04008	Rivaldo	110
007H015224	A-Rod	54	009H015559	Fernando	73	250H016217	Juries	92	007H015816	Romulus	110
007H015077	Assertive	55	250H016074	Figaro	73	009H016705	Jutte	93	009H015918	Ronnie	110
007H013812	Atticus	55	007H016281	Final	74	007H013847	Kai	93	007H015945	Roswell	111
007H015778	Beethoven	56	007H014179	Flag Stone	74	007H015187	Kane	94	007H015047	Ryno	111
007H013959	Bigshot	56	007H015616	Forceful	74	007H013614	Kazansky	94	007H013860	Sebastian	111
007H014273	Blade	57	007H015821	Frost Bite	75	007H013683	Kimono	94	009H015580	Sharky	112
007H015927	Bolt Action	57	007H015807	George Miller	76	009H016183	Kindle	95	007H015612	Sherwood	112
250H016645	Bombardier	58	007H014471	Gillette	76	009H016159	Kujo	95	009H015568	Sidewinder	113
007H014686	Brave	58	007H015961	Gordon	77	007H016425	Lateral	96	009H015078	Solid Gold	113
007H015634	Cadillac	59	007H014461	Grandslam	77	007H016289	Lawful	96	250H015988	Spoussauce	114
009H04000	Caleb	59	007H013786	Gregor	78	007H014488	Lawrence	97	009H015892	Strata	115
007H014709	Caprock	59	007H016493	Hakan-P	78	250H016110	Letchworth	97	007H015392	Sugardaddy	116
007H015915	Cashback	60	009H015906	Hall & Oats	79	007H015186	Lexus	98	014H016834	Sundown	116
007H016103	Chew-P	60	007H015440	Handy-Red	79	007H015257	Lucas	98	007H016647	Superbowl	117
007H015111	Chimay	61	007H016387	Hanx-P	80	007H016814	Lumi	98	007H016315	Tamborine	117
009H015573	Countdown	61	007H015694	Happening	80	007H015464	Lunar	99	007H015183	Ten-Four	118
009H016838	Creason	62	007H016116	Hardy	81	009H015565	Machado	99	009H015039	Thanos	118
007H014185	Croft	62	250H016492	Harpy	81	007H015839	Magnum	100	007H014084	Thor	118
009H016234	Custom Made	63	007H015976	Harri	82	007H013522	Mailman	100	007H014260	Tlc	119
007H015748	Davey	63	007H016295	Has It All	82	009H016837	Matter	101	007H016404	Tool-Red	119
009H016010	Delasco	64	009H016494	Haugie	83	007H014643	Melton	101	007H015954	Topaz	120
009H014789	Deliver	64	250H016537	Havefun-Red	83	009H014416	Neto	102	007H015294	Trice	120
007H015633	Deploy	65	009H016840	Havit	84	009H014667	Neymar	102	009H016026	Tuff	121
009H014753	Didi	65	007H015977	Hayk	84	009H016025	Obsidian	103	250H016123	Twitty	121
007H016410	Doit	66	007H015537	High Seas	85	007H016287	Ornament	103	009H015574	Validate	122
007H014141	Dominik	66	250H015715	Highwire-Red	85	007H015523	Parsly	104	007H015192	Vintage	122
007H013711	Draco	66	250H015397	Homecoming	86	250H016115	Pazzle	104	007H016176	War Gear	123
250H016377	Drperfect	67	007H015980	Huhon	86	007H015793	Pearce	105	007H015822	War Zone	123
009H016928	Dugout	67	250H016498	Hulu	87	007H013695	Phineas	105	007H015830	Watne	124
007H016308	Earnest Bass	68	250H015958	Hypnotic	87	009H016239	Pins	106	009H016252	Way Out	124
009H015073	Elixir	68	007H014284	Icon	88	007H016654	Potter-P	106	007H015518	Weston	125
250H015513	Elon	69	007H015563	Impact	88	250H016199	Premonition	107	007H015135	White Gold	125
007H015267	Endeavor	69	007H015384	Impact-P	89	007H015064	Prism	107	007H014404	Wildcat	126
007H015374	Energize	69	009H015061	Imperial	89	007H014797	Raid	108	009H016874	Zanini	126
007H015372	Enhance	70	007H014689	Influence	90	007H015060	Raziel	108	250H016125	Zoar	127
007H015937	Esquire	70	007H015790	Ison-P	90	007H015825	Rebel-Red	108	007H015753	Zythos	127

CARACTERÍSTICAS DE SELEÇÃO

GFORCE™

É a elite dos touros jovens, aonde a avaliação é feita através da combinação entre dados genômicos e dados tradicionais de pedigree. Essa avaliação aumenta a confiabilidade da previsão genética desses touros antes mesmo de suas filhas nascerem.

GFORCE™+

A linha GForce+ inclui a elite da raça associada a um alto controle de qualidade do sêmen e alta taxa de concepção do touro (SCR). Os touros desse grupo além de um alto mérito genético possuem dados reais de facilidade de parto.

FEEDPRO®

Esse selo é para animais que otimizam o aumento da produção com tamanho corporal moderado, sem perder escore corporal e fertilidade das filhas. Os touros FeedPro são um grupo seletivo que possuem baixo custo de manutenção com altos índices de saúde e fertilidade.

ROBOTPRO®

A Select Sires tem identificado touros que transmitem características favoráveis para sistemas robotizados. Os touros RobotPRO são selecionados com foco em qualidade de leite, saúde de úbere, morfologia de úbere, velocidade de ordenha e temperamento. As filhas destes touros terão um melhor desempenho nesse sistema de ordenha robotizado.

GRAZINGPRO®

Os touros GrazingPRO são selecionados para aumentar a lucratividade em sistemas de pastejo, imprimindo maior longevidade, melhor mobilidade, estatura moderada e produção de sólidos sem prejudicar a fertilidade das filhas (DPR) e a CCS.

FERTILITYPRO®

Esse é o carimbo que recebem os touros com alta fertilidade no sêmen e promovem uma melhora na taxa de Prenhez das fazendas. O FertilityPRO é validado por exames laboratoriais, taxa de concepção do touro (SCR) e um rigoroso controle de qualidade.

ELITESXEDFERTILITY™

Esse é o ícone que recebem os touros com melhor desempenho no sêmen sexado 2M ou 4M. Esses touros podem aumentar a taxa de concepção, otimizando o retorno do investimento.

gender SELECTED™ SexedULTRA™

Procure por este selo para encontrar touros com sêmen sexado disponível. Todo o sêmen genderSELECTED é processado pela tecnologia SexedUltra.

gender SELECTED™4M SexedULTRA™

Procure por este selo para encontrar touros com sêmen sexado 4M disponível, esse sêmen tem 4 milhões de espermatozoides por palheta. Todo o sêmen genderSELECTED é processado pela tecnologia SexedUltra.

progeny proven

Se você gosta de utilizar touros com alta confiabilidade em seu rebanho, esse é o selo que você procura. Progeny Proven são touros provados com dados coletados do desempenho das filhas.

SHOWCASE™

Esse seletivo grupo de touros é para quem busca fazer as próximas campeãs de pista ou incrementar estilo ao rebanho. Showcase é o selo dado a touros altos para tipo ou que tenham em seu pedigree animais vencedores nas pistas.

NxGEN™

O NxGen é um programa, uma associação, desenvolvida e utilizada pela Select Sires para acelerar a distribuição da genética elite mundial e proteger os investimentos da SS, mantendo a genética TOP nas mãos dos nossos parceiros.

007H016825

ANDRI

T-SPRUCE FROSTBITE ANDRI-ET
FROST BITE X TAOS X LIONEL
 Nascimento: 29/07/2022
 Reg. Nacional:

Reg.: H0840003247982062
 Beta-Casein: A1A2 | Kappa-Casein: BB
 Haplótipos: HH1T HH2T HH3T HH4T HH5T HH6T
 Recumbency: Livre



T-Spruce Frostbite Andri-ET



Bisavó Materna: Endco Yoder L7933 9839-ET

N GEN

Pai: T-SPRUCE G FROST BITE-ET
Mãe: T-SPRUCE TAOS 15384-ET
Avô: LEANINGHOUSE TAOS-ET
Avó: MERCEDES LIONEL LASS-ET
Bisavô: MRT-SPRUCE FRAZZ LIONEL-ET
Bisavó: ENDCO YODER L7933 9839-ET

PRODUÇÃO (PTA) - 12/2023

Leite (lbs) % Conf.:	+2.069 79
Proteína (lbs) %:	+72 +0.03
Gordura (lbs) %:	+97 +0.06
Sólidos Totais:	+169
Filhas Rebanhos:	0 0
Feed Saved % Conf.:	+221 43
RFI % Conf.:	-202 24

SAÚDE - 12/2023

Vida Produtiva % Conf.:	+7.0 74
Células Somáticas % Conf.:	2.76 75
Mastite - CDCB % Conf.:	+1.5 70
Mastite - ZOETIS % Conf.:	100 54
Claudicação - ZOETIS % Conf.:	94 44
Fácil Parto - touros % Conf. Obs.:	1.5 63 0
Natimortos - touros % Conf. Obs.:	5.2 60 0

CONFORMAÇÃO - 12/2023

Tipo % Conf.:	+0.56 78
Comp. Úbere:	+0.96
Comp. Pernas:	+0.33
Comp. Corporal:	-0.13
Filhas Rebanhos:	0 0

ÍNDICES - 12/2023

GTPI™:	+3.136
HHP ^(S) ™:	+1.257
NM ^(S) :	+1.213
CM ^(S) :	+1.223
DWP ^(S) :	+1.133

FERTILIDADE - 12/2023

SCR:	
DPR % Conf.:	+2.3 74

DEZEMBRO 2023 - CDCB - STA GENÔMICO

	-2	-1	0	1	2	
Estatura						-0.20 Alto
Força						-0.21 Forte
Profundidade Corporal						-0.65 Profundo
Angulosidade						0.00 Anguloso
Largura de Garupa						0.89 Larga
Ângulo de Garupa						-0.77 Escorrida
Pernas Vista Lateral						0.78 Curva
Pernas Vista Posterior						0.13 Aberta
Ângulo de Casco						-0.33 Alto
Escore de Pernas e Patas						0.37 Alto
Úbere Anterior						1.17 Forte
Altura de Úbere						1.04 Alto
Largura de Úbere						1.08 Largo
Ligamento Central						-0.10 Forte
Profundidade de Úbere						-0.89 Raso
Colocação de Tetos Anteriores						-0.18 Fechado
Colocação de Tetos Posteriores						0.05 Fechado
Comprimento de Teto						0.25 Longo

014H016630

BRANHAM

S-S-I OVERDO BRANHAM-ET
OVERDO X GRANADA X MATTERS
 Nascimento: 05/07/2022
 Reg. Nacional:

Reg.: H0840003252556475
 Beta-Casein: A1A2 | Kappa-Casein: BE
 Haplótipos: HH1T HH2T HH3T HH4T HH5T HH6T
 Recumbency: Livre



S-S-I Overdo Branham-ET



Avó Materna: Seagull-Bay AN Alexandra-ET

N GEN

Pai: LADYS-MANOR HGHLY OVERDO-ET
Mãe: S-S-I GRANADA 1230 1690-ET
Avô: T-SPRUCE NUGNT GRANADA-ET
Avó: SEAGULL-BAY AN ALEXANDRA-ET
Bisavô: TRIPLECROWN JW MATTERS-ET
Bisavó: NO-FLA STOIC ANNE 40873-ET

PRODUÇÃO (PTA) - 12/2023

Leite (lbs) % Conf.:	+1.496 79
Proteína (lbs) %:	+55 +0.03
Gordura (lbs) %:	+116 +0.20
Sólidos Totais:	+171
Filhas Rebanhos:	0 0
Feed Saved % Conf.:	+239 44
RFI % Conf.:	-98 25

SAÚDE - 12/2023

Vida Produtiva % Conf.:	+6.3 74
Células Somáticas % Conf.:	2.60 75
Mastite - CDCB % Conf.:	+4.4 70
Mastite - ZOETIS % Conf.:	111 52
Claudicação - ZOETIS % Conf.:	102 42
Fácil Parto - touros % Conf. Obs.:	1.7 62 0
Natimortos - touros % Conf. Obs.:	6.0 59 0

CONFORMAÇÃO - 12/2023

Tipo % Conf.:	+1.55 78
Comp. Úbere:	+2.14
Comp. Pernas:	+0.75
Comp. Corporal:	-0.93
Filhas Rebanhos:	0 0

ÍNDICES - 12/2023

GTPI™:	+3.138
HHP ^(S) ™:	+1.162
NM ^(S) :	+1.164
CM ^(S) :	+1.178
DWP ^(S) :	+1.395

FERTILIDADE - 12/2023

SCR:	
DPR % Conf.:	+0.2 74

DEZEMBRO 2023 - CDCB - STA GENÔMICO

	-2	-1	0	1	2	
Estatura						-0.32 Alto
Força						-0.27 Forte
Profundidade Corporal						0.00 Profundo
Angulosidade						1.84 Anguloso
Largura de Garupa						1.19 Larga
Ângulo de Garupa						-0.71 Escorrida
Pernas Vista Lateral						0.89 Curva
Pernas Vista Posterior						0.38 Aberta
Ângulo de Casco						0.32 Alto
Escore de Pernas e Patas						0.75 Alto
Úbere Anterior						2.08 Forte
Altura de Úbere						2.31 Alto
Largura de Úbere						3.00 Largo
Ligamento Central						1.89 Forte
Profundidade de Úbere						0.62 Raso
Colocação de Tetos Anteriores						2.29 Fechado
Colocação de Tetos Posteriores						2.46 Fechado
Comprimento de Teto						-0.77 Longo

014H016391

EASTON

PINE-TREE EASTON-ET
OUTCOME X PURSUIT X ACHIEVER
 Nascimento: 14/08/2021
 Reg. Nacional: HOBRA500136

Reg.: H0840003147135998
 Beta-Casein: A2A2 | Kappa-Casein: BB
 Haplótipos: HH1T HH2T HH3T HH4T HH5T HH6T
 Recumbency: Livre



Pine-Tree Easton-ET



Bisavó Materna: Sandy-Valley Morgan Era-ET

N GEN

Pai: LADYS-MANOR OUTCOME-ET
Mãe: PINE-TREE 7593 PURS 8418-ET
Avô: PINE-TREE-I PURSUIT
Avó: PINE-TREE ERA ACHIE 7593-ET
Bisavô: ABS ACHIEVER-ET
Bisavó: SANDY-VALLEY MORGAN ERA-ET

PRODUÇÃO (PTA) - 12/2023	
Leite (lbs) % Conf.:	+1.797 81
Proteína (lbs) %:	+68 +0.04
Gordura (lbs) %:	+95 +0.09
Sólidos Totais:	+163
Filhas Rebanhos:	0 0
Feed Saved % Conf.:	+353 46
RFI % Conf.:	-155 26

SAÚDE - 12/2023	
Vida Produtiva % Conf.:	+6.0 75
Células Somáticas % Conf.:	2.71 77
Mastite - CDCB % Conf.:	+2.4 71
Mastite - ZOETIS % Conf.:	98 60
Claudicação - ZOETIS % Conf.:	101 49
Fácil Parto - touros % Conf. Obs.:	2.2 85 161
Natimortos - touros % Conf. Obs.:	6.3 78 161

CONFORMAÇÃO - 12/2023	
Tipo % Conf.:	+1.79 80
Comp. Úbere:	+2.08
Comp. Pernas:	+0.97
Comp. Corporal:	-1.31
Filhas Rebanhos:	0 0

ÍNDICES - 12/2023	
GTPI™:	+3.133
HHP ^(S) ™:	+1.140
NM ^(S) :	+1.155
CM ^(S) :	+1.169
DWP ^(S) :	+1.169

FERTILIDADE - 12/2022	
SCR:	+0.3
DPR % Conf.:	+0.1 75

DEZEMBRO 2023 - CDCB - STA GENÔMICO

		-2	-1	0	1	2	
Estatura	Baixo						-0.01 Alto
Força	Fraco						-0.62 Forte
Profundidade Corporal	Raso						-0.11 Profundo
Angulosidade	Grosseiro						2.27 Anguloso
Largura de Garupa	Estreita						1.26 Larga
Ângulo de Garupa	Invertida						-1.12 Escorrida
Pernas Vista Lateral	Reta						1.03 Curva
Pernas Vista Posterior	Fechada						0.63 Aberta
Ângulo de Casco	Baixo						0.26 Alto
Escore de Pernas e Patas	Baixo						1.05 Alto
Úbere Anterior	Fraco						1.83 Forte
Altura de Úbere	Baixo						2.66 Alto
Largura de Úbere	Estreito						2.65 Largo
Ligamento Central	Fraco						1.37 Forte
Profundidade de Úbere	Profundo						0.89 Raso
Colocação de Tetos Anteriores	Aberto						1.62 Fechado
Colocação de Tetos Posteriores	Aberto						1.89 Fechado
Comprimento de Teto	Curto						-0.20 Longo

007H016977

ESPOUSE

SANDY-VALLEY ESPOUSE-ET
OVERDO X TAOS X BRASS
 Nascimento: 09/08/2022
 Reg. Nacional:

Reg.: H0840003248153367
 Beta-Casein: A1A2 | Kappa-Casein: BB
 Haplótipos: HH1T HH2T HH3T HH4T HH5T HH6T
 Recumbency: Heterozigoto



Sandy-Valley Esponse-ET



Avó Materna: Sandy-Valley Escanaba-ET

N GEN

Pai: LADYS-MANOR HGHLY OVERDO-ET
Mãe: SANDY-VALLEY ESPANOLA-ET
Avô: LEANINGHOUSE TAOS-ET
Avó: SANDY-VALLEY ESCANABA-ET
Bisavô: BLUMENFELD FRAZLD BRASS-ET
Bisavó: SANDY-VALLEY APNTC EPPIE-ET

PRODUÇÃO (PTA) - 12/2023	
Leite (lbs) % Conf.:	+1.281 80
Proteína (lbs) %:	+58 +0.06
Gordura (lbs) %:	+116 +0.23
Sólidos Totais:	+174
Filhas Rebanhos:	0 0
Feed Saved % Conf.:	+190 44
RFI % Conf.:	-101 25

SAÚDE - 12/2023	
Vida Produtiva % Conf.:	+5.7 74
Células Somáticas % Conf.:	2.57 75
Mastite - CDCB % Conf.:	+2.1 70
Mastite - ZOETIS % Conf.:	105 54
Claudicação - ZOETIS % Conf.:	103 44
Fácil Parto - touros % Conf. Obs.:	2.0 63 0
Natimortos - touros % Conf. Obs.:	5.4 60 0

CONFORMAÇÃO - 12/2023	
Tipo % Conf.:	+1.82 79
Comp. Úbere:	+2.25
Comp. Pernas:	+1.12
Comp. Corporal:	-0.59
Filhas Rebanhos:	0 0

ÍNDICES - 12/2023	
GTPI™:	+3.181
HHP ^(S) ™:	+1.161
NM ^(S) :	+1.154
CM ^(S) :	+1.174
DWP ^(S) :	+1.306

FERTILIDADE - 12/2022	
SCR:	+0.3
DPR % Conf.:	+0.3 74

DEZEMBRO 2023 - CDCB - STA GENÔMICO

		-2	-1	0	1	2	
Estatura	Baixo						0.90 Alto
Força	Fraco						-0.13 Forte
Profundidade Corporal	Raso						0.08 Profundo
Angulosidade	Grosseiro						1.86 Anguloso
Largura de Garupa	Estreita						0.97 Larga
Ângulo de Garupa	Invertida						0.48 Escorrida
Pernas Vista Lateral	Reta						-0.83 Curva
Pernas Vista Posterior	Fechada						1.10 Aberta
Ângulo de Casco	Baixo						1.39 Alto
Escore de Pernas e Patas	Baixo						1.28 Alto
Úbere Anterior	Fraco						2.28 Forte
Altura de Úbere	Baixo						2.55 Alto
Largura de Úbere	Estreito						3.05 Largo
Ligamento Central	Fraco						1.87 Forte
Profundidade de Úbere	Profundo						1.78 Raso
Colocação de Tetos Anteriores	Aberto						1.81 Fechado
Colocação de Tetos Posteriores	Aberto						1.96 Fechado
Comprimento de Teto	Curto						-0.60 Longo

007H016820

FIONN

T-SPRUCE F BITE FIONN-ET
FROST BITE X EINSTEIN X NUGENT
 Nascimento: 02/07/2022
 Reg. Nacional:

Reg.: H0840003247982013
 Beta-Casein: A2A2 | Kappa-Casein: BB
 Haplótipos: HH1T HH2T HH3T HH4T HH5T HH6T
 Recumbency: Livre



T-Spruce F Bite Fionn-ET



Hexavó Materna: Miss Ocd Robst Delicious-ET



Pai: T-SPRUCE G FROST BITE-ET
Mãe: T-SPRUCE EINSTEIN 14632-ET
Avô: SILVERRIDGE V EINSTEIN
Avó: T-SPRUCE NUGENT 12660-ET
Bisavô: S-S-I OUTSIDERS NUGENT-ET
Bisavó: T-SPRUCE FRAZZLED 10687-ET

PRODUÇÃO (PTA) - 12/2023

Leite (lbs) % Conf.:	+1.452 80
Proteína (lbs) %:	+69 +0.08
Gordura (lbs) %:	+108 +0.18
Sólidos Totais:	+177
Filhas Rebanhos:	0 0
Feed Saved % Conf.:	+79 44
RFI % Conf.:	-58 25

CONFORMAÇÃO - 12/2023

Tipo % Conf.:	+0.66 79
Comp. Úbere:	+1.15
Comp. Pernas:	-0.41
Comp. Corporal:	-0.14
Filhas Rebanhos:	0 0

SAÚDE - 12/2023

Vida Produtiva % Conf.:	+6.2 74
Células Somáticas % Conf.:	2.70 75
Mastite - CDCB % Conf.:	+3.0 71
Mastite - ZOETIS % Conf.:	109 47
Claudicação - ZOETIS % Conf.:	103 36
Fácil Parto - touros % Conf. Obs.:	1.6 63 0
Natimortos - touros % Conf. Obs.:	5.9 60 0

ÍNDICES - 12/2023

GTPI™:	+3.093
HHP ^(S) ™:	+1.243
NM ^(S) :	+1.143
CM ^(S) :	+1.163
DWP ^(S) :	+1.347

FERTILIDADE - 12/2023

SCR:	
DPR % Conf.:	+0.9 74

DEZEMBRO 2023 - CDCB - STA GENÔMICO

	-2	-1	0	1	2	
Estatura						-0.76 Alto
Força						-0.05 Forte
Profundidade Corporal						-0.46 Profundo
Angulosidade						0.15 Anguloso
Largura de Garupa						1.07 Larga
Ângulo de Garupa						-0.46 Escorrida
Pernas Vista Lateral						0.21 Curva
Pernas Vista Posterior						-1.01 Aberta
Ângulo de Casco						-0.68 Alto
Escore de Pernas e Patas						-0.39 Alto
Úbere Anterior						0.84 Forte
Altura de Úbere						1.33 Alto
Largura de Úbere						1.79 Largo
Ligamento Central						0.33 Forte
Profundidade de Úbere						-0.08 Raso
Colocação de Tetos Anteriores						-0.11 Fechado
Colocação de Tetos Posteriores						0.47 Fechado
Comprimento de Teto						-0.16 Longo

007H016527

HOWITZER

PLAIN-KNOLL HCK HOWITZER-ET
HUCK X ACURA X RESOLVE
 Nascimento: 13/11/2021
 Reg. Nacional:

Reg.: H0840003213323930
 Beta-Casein: A2A2 | Kappa-Casein: AB
 Haplótipos: HH1T HH2T HH3T HH4T HH5T HH6T
 Recumbency: Livre



Plain-Knoll Hck Howitzer-ET



Avó Materna: Plain-Knoll Resolve 1893-ET



Pai: FLY-HIGHER HUCK-ET
Mãe: PLAIN-KNOLL ACURA 3013-ET
Avô: PINE-TREE ACURA-ET
Avó: PLAIN-KNOLL RESOLVE 1893-ET
Bisavô: BLUMENFELD JEDI RESOLVE-ET
Bisavó: PLAIN-KNOLL JOSUPER 794-ET

PRODUÇÃO (PTA) - 12/2023

Leite (lbs) % Conf.:	+1.382 80
Proteína (lbs) %:	+69 +0.09
Gordura (lbs) %:	+106 +0.18
Sólidos Totais:	+175
Filhas Rebanhos:	0 0
Feed Saved % Conf.:	+155 45
RFI % Conf.:	+18 26

CONFORMAÇÃO - 12/2023

Tipo % Conf.:	+0.71 78
Comp. Úbere:	+1.49
Comp. Pernas:	+0.19
Comp. Corporal:	-1.14
Filhas Rebanhos:	0 0

SAÚDE - 12/2023

Vida Produtiva % Conf.:	+7.1 75
Células Somáticas % Conf.:	2.79 76
Mastite - CDCB % Conf.:	+2.2 71
Mastite - ZOETIS % Conf.:	100 56
Claudicação - ZOETIS % Conf.:	100 46
Fácil Parto - touros % Conf. Obs.:	1.8 63 0
Natimortos - touros % Conf. Obs.:	5.7 60 0

ÍNDICES - 12/2023

GTPI™:	+3.091
HHP ^(S) ™:	+1.160
NM ^(S) :	+1.183
CM ^(S) :	+1.202
DWP ^(S) :	+1.065

FERTILIDADE - 12/2023

SCR:	
DPR % Conf.:	+0.1 74

DEZEMBRO 2023 - CDCB - STA GENÔMICO

	-2	-1	0	1	2	
Estatura						-1.00 Alto
Força						-0.77 Forte
Profundidade Corporal						-0.86 Profundo
Angulosidade						0.34 Anguloso
Largura de Garupa						-0.75 Larga
Ângulo de Garupa						-0.32 Escorrida
Pernas Vista Lateral						-0.45 Curva
Pernas Vista Posterior						-0.08 Aberta
Ângulo de Casco						-0.15 Alto
Escore de Pernas e Patas						0.00 Alto
Úbere Anterior						1.38 Forte
Altura de Úbere						1.87 Alto
Largura de Úbere						1.69 Largo
Ligamento Central						0.51 Forte
Profundidade de Úbere						-0.30 Raso
Colocação de Tetos Anteriores						-0.62 Fechado
Colocação de Tetos Posteriores						0.74 Fechado
Comprimento de Teto						-0.86 Longo

014H016788

ICEFYRE

BLUMENFELD ICEFYRE-ET
FROST BITE X ACURA X YODA
 Nascimento: 22/07/2022
 Reg. Nacional:

Reg.: H0840003252783803
 Beta-Casein: A2A2 | Kappa-Casein: AB
 Haplótipos: HH1T HH2T HH3T HH4T HH5T HH6T
 Recumbency: Livre



Blumenfeld Icefyre-ET



Avó Materna: Blumenfeld Yoda 6240-ET

N GEN

Pai: T-SPRUCE G FROST BITE-ET
Mãe: BLUMENFELD ACURA 7120-ET
Avô: PINE-TREE ACURA-ET
Avó: BLUMENFELD YODA 6240-ET
Bisavô: CAL-ROY-AL YODA-ET
Bisavó: BLUMENFELD RUBICON 4852

PRODUÇÃO (PTA) - 12/2023

Leite (lbs) % Conf.:	+1.478 80
Proteína (lbs) %:	+71 +0.09
Gordura (lbs) %:	+135 +0.27
Sólidos Totais:	+206
Filhas Rebanhos:	0 0
Feed Saved % Conf.:	+165 44
RFI % Conf.:	-71 25

CONFORMAÇÃO - 12/2023

Tipo % Conf.:	+0.58 79
Comp. Úbere:	+0.89
Comp. Pernas:	-0.06
Comp. Corporal:	-0.62
Filhas Rebanhos:	0 0

SAÚDE - 12/2023

Vida Produtiva % Conf.:	+5.3 74
Células Somáticas % Conf.:	2.84 75
Mastite - CDCB % Conf.:	+2.3 71
Mastite - ZOETIS % Conf.:	105 58
Claudicação - ZOETIS % Conf.:	96 48
Fácil Parto - touros % Conf. Obs.:	1.8 63 0
Natimortos - touros % Conf. Obs.:	5.6 60 0

ÍNDICES - 12/2023

GTPI™:	+3.111
HHP ^(S) ™:	+1.237
NM ^(S) :	+1.219
CM ^(S) :	+1.237
DWP ^(S) :	+1.336

FERTILIDADE - 12/2022

SCR:	
DPR % Conf.:	-1.5 74

DEZEMBRO 2023 - CDCB - STA GENÔMICO

	-2	-1	0	1	2	
Estatura						-0.46 Alto
Força						-0.32 Forte
Profundidade Corporal						-0.21 Profundo
Angulosidade						0.79 Anguloso
Largura de Garupa						0.60 Larga
Ângulo de Garupa						-0.62 Escorrida
Pernas Vista Lateral						1.41 Curva
Pernas Vista Posterior						-0.48 Aberta
Ângulo de Casco						-0.76 Alto
Escore de Pernas e Patas						0.04 Alto
Úbere Anterior						0.81 Forte
Altura de Úbere						0.97 Alto
Largura de Úbere						1.07 Largo
Ligamento Central						0.27 Forte
Profundidade de Úbere						-0.23 Raso
Colocação de Tetos Anteriores						0.74 Fechado
Colocação de Tetos Posteriores						0.85 Fechado
Comprimento de Teto						-0.34 Longo

007H015913

KAHN

WILRA GAMEDAY KAHN-ET
GAMEDAY X LIONEL X ACHIEVER
 Nascimento: 25/03/2021
 Reg. Nacional: HOBRA01669

Reg.: H0840003231304539
 Beta-Casein: A2A2 | Kappa-Casein: AB
 Haplótipos: HH1T HH2T HH3T HH4T HH5T HH6T
 Recumbency: Livre



Wilra Gameday Kahn-ET



Mãe: Wilra Lionel 1910-ET

N GEN

Pai: RMD-DOTTERER SSI GAMEDAY-ET
Mãe: WILRA LIONEL 1910-ET
Avô: MR T-SPRUCE FRAZZ LIONEL-ET
Avó: WILRA ACHIEVER 1447-ET
Bisavô: ABS ACHIEVER-ET
Bisavó: WILRA HOTSHOT 1045-ET

PRODUÇÃO (PTA) - 12/2023

Leite (lbs) % Conf.:	+1.587 81
Proteína (lbs) %:	+66 +0.06
Gordura (lbs) %:	+117 +0.19
Sólidos Totais:	+183
Filhas Rebanhos:	0 0
Feed Saved % Conf.:	+184 46
RFI % Conf.:	-104 26

CONFORMAÇÃO - 12/2023

Tipo % Conf.:	+1.19 80
Comp. Úbere:	+1.59
Comp. Pernas:	-0.59
Comp. Corporal:	-0.52
Filhas Rebanhos:	0 0

SAÚDE - 12/2023

Vida Produtiva % Conf.:	+5.9 76
Células Somáticas % Conf.:	2.68 78
Mastite - CDCB % Conf.:	+2.3 72
Mastite - ZOETIS % Conf.:	100 57
Claudicação - ZOETIS % Conf.:	95 46
Fácil Parto - touros % Conf. Obs.:	3.2 96 1.403
Natimortos - touros % Conf. Obs.:	9.5 92 1.302

ÍNDICES - 12/2023

GTPI™:	+3.066
HHP ^(S) ™:	+1.177
NM ^(S) :	+1.122
CM ^(S) :	+1.139
DWP ^(S) :	+1.079

FERTILIDADE - 12/2022

SCR:	+0.1
DPR % Conf.:	-0.9 76

DEZEMBRO 2023 - CDCB - STA GENÔMICO

	-2	-1	0	1	2	
Estatura						0.84 Alto
Força						0.04 Forte
Profundidade Corporal						0.29 Profundo
Angulosidade						2.03 Anguloso
Largura de Garupa						1.09 Larga
Ângulo de Garupa						0.20 Escorrida
Pernas Vista Lateral						0.85 Curva
Pernas Vista Posterior						-0.71 Aberta
Ângulo de Casco						-0.06 Alto
Escore de Pernas e Patas						-0.27 Alto
Úbere Anterior						1.32 Forte
Altura de Úbere						2.03 Alto
Largura de Úbere						2.94 Largo
Ligamento Central						1.17 Forte
Profundidade de Úbere						0.63 Raso
Colocação de Tetos Anteriores						1.84 Fechado
Colocação de Tetos Posteriores						2.15 Fechado
Comprimento de Teto						-0.48 Longo

007H016835

LOGIC

VATLAND HENDEL LOGIC-ET
FROST BITE X TAOS X RIVETING
 Nascimento: 02/07/2022
 Reg. Nacional:

Reg.: H084000325027048
 Beta-Casein: A2A2 | Kappa-Casein: AB
 Haplótipos: HH1T HH2T HH3T HH4T HH5T HH6T
 Recumbency: Livre



Vatland Hendel Logic-ET



Mãe: Vatland Taos Lorna 5528-ET

N GEN

Pai: T-SPRUCE G FROST BITE-ET
Mãe: VATLAND TAOS LORNA 5528-ET
Avô: LEANINGHOUSE TAOS-ET
Avó: VATLAND RIVETING 5136-ET
Bisavô: S-S-I BG FRZZLD RIVETING-ET
Bisavó: VATLAND OUTLAST LIZ 4753-ET

PRODUÇÃO (PTA) - 12/2023

Leite (lbs) % Conf.:	+1.441 79
Proteína (lbs) %:	+72 +0.09
Gordura (lbs) %:	+110 +0.19
Sólidos Totais:	+182
Filhas Rebanhos:	0 0
Feed Saved % Conf.:	+178 44
RFI % Conf.:	-90 25

CONFORMAÇÃO - 12/2023

Tipo % Conf.:	+0.95 78
Comp. Úbere:	+1.04
Comp. Pernas:	+0.49
Comp. Corporal:	-0.58
Filhas Rebanhos:	0 0

SAÚDE - 12/2023

Vida Produtiva % Conf.:	+6.4 74
Células Somáticas % Conf.:	2.72 75
Mastite - CDCB % Conf.:	+2.1 70
Mastite - ZOETIS % Conf.:	103 55
Claudicação - ZOETIS % Conf.:	102 45
Fácil Parto - touros % Conf. Obs.:	1.6 63 0
Natimortos - touros % Conf. Obs.:	5.8 60 0

ÍNDICES - 12/2023

GTPI™:	+3.136
HHP ^(S) ™:	+1.226
NM ^(S) :	+1.195
CM ^(S) :	+1.217
DWP ^(S) :	+1.282

FERTILIDADE - 12/2023

SCR:	
DPR % Conf.:	+0.6 74

DEZEMBRO 2023 - CDCB - STA GENÔMICO

	-2	-1	0	1	2	
Estatura						0.01 Alto
Força						-0.33 Forte
Profundidade Corporal						-0.37 Profundo
Angulosidade						0.86 Anguloso
Largura de Garupa						0.55 Larga
Ângulo de Garupa						-0.25 Escorrida
Pernas Vista Lateral						0.94 Curva
Pernas Vista Posterior						0.06 Aberta
Ângulo de Casco						-0.01 Alto
Escore de Pernas e Patas						0.63 Alto
Úbere Anterior						1.07 Forte
Altura de Úbere						1.52 Alto
Largura de Úbere						1.27 Largo
Ligamento Central						0.22 Forte
Profundidade de Úbere						-0.51 Raso
Colocação de Tetos Anteriores						-0.07 Fechado
Colocação de Tetos Posteriores						-0.48 Fechado
Comprimento de Teto						0.13 Longo

007H016814

LUMI

T-SPRUCE FROST BITE LUMI-ET
FROST BITE X ALTAZAREK X LIONEL
 Nascimento: 25/06/2022
 Reg. Nacional:

Reg.: H0840003247981993
 Beta-Casein: A2A2 | Kappa-Casein: AB
 Haplótipos: HH1T HH2T HH3T HH4T HH5T HH6T
 Recumbency: Livre



T-Spruce Frost Bite Lumi-ET



Tia Avó Paterna: Synergy Ssl Dixie 10672-ET

N GEN

Pai: T-SPRUCE G FROST BITE-ET
Mãe: T-SPRUCE ZAREK 15211-ET
Avô: PEAK ALTAZAREK-ET
Avó: T-SPRUCE LIONEL 13196-ET
Bisavô: MR T-SPRUCE FRAZZ LIONEL-ET
Bisavó: T-SPRUCE SAMURI 6347-ET

PRODUÇÃO (PTA) - 12/2023

Leite (lbs) % Conf.:	+2.208 79
Proteína (lbs) %:	+69 +0.00
Gordura (lbs) %:	+120 +0.12
Sólidos Totais:	+189
Filhas Rebanhos:	0 0
Feed Saved % Conf.:	+243 44
RFI % Conf.:	-111 25

CONFORMAÇÃO - 12/2023

Tipo % Conf.:	+0.69 78
Comp. Úbere:	+1.11
Comp. Pernas:	-0.08
Comp. Corporal:	-0.87
Filhas Rebanhos:	0 0

SAÚDE - 12/2023

Vida Produtiva % Conf.:	+5.6 74
Células Somáticas % Conf.:	2.79 75
Mastite - CDCB % Conf.:	+1.7 71
Mastite - ZOETIS % Conf.:	100 43
Claudicação - ZOETIS % Conf.:	102 33
Fácil Parto - touros % Conf. Obs.:	1.6 63 0
Natimortos - touros % Conf. Obs.:	5.0 60 0

ÍNDICES - 12/2023

GTPI™:	+3.047
HHP ^(S) ™:	+1.148
NM ^(S) :	+1.176
CM ^(S) :	+1.182
DWP ^(S) :	+1.270

FERTILIDADE - 12/2023

SCR:	
DPR % Conf.:	-2.0 74

DEZEMBRO 2023 - CDCB - STA GENÔMICO

	-2	-1	0	1	2	
Estatura						-0.04 Alto
Força						-0.51 Forte
Profundidade Corporal						-0.52 Profundo
Angulosidade						1.07 Anguloso
Largura de Garupa						0.30 Larga
Ângulo de Garupa						-0.19 Escorrida
Pernas Vista Lateral						1.03 Curva
Pernas Vista Posterior						-0.87 Aberta
Ângulo de Casco						-0.50 Alto
Escore de Pernas e Patas						0.15 Alto
Úbere Anterior						1.11 Forte
Altura de Úbere						1.82 Alto
Largura de Úbere						1.70 Largo
Ligamento Central						-0.22 Forte
Profundidade de Úbere						-0.38 Raso
Colocação de Tetos Anteriores						0.07 Fechado
Colocação de Tetos Posteriores						0.38 Fechado
Comprimento de Teto						-0.86 Longo

014H016660

MASTER

PLAIN-KNOLL KSHTN MASTER-ET
KASHTON X ACURA X RESOLVE
 Nascimento: 20/03/2022
 Reg. Nacional:

Reg.: H08403213323985
 Beta-Casein: A2A2 | Kappa-Casein: AB
 Haplótipos: HH1T HH2T HH3T HH4T HH5T HH6T
 Recumbency: Livre



Plain-Knoll Kshtn Master-ET



Avó Materna: Plain-Knoll Resolve 1893-ET



Pai: CLEAR-ECHO MAX KASHTON-ET
Mãe: PLAIN-KNOLL MAYA 3137-ET
Avô: PINE-TREE ACURA-ET
Avó: PLAIN-KNOLL RESOLVE 1893-ET
Bisavô: BLUMENFELD JEDI RESOLVE-ET
Bisavó: PLAIN-KNOLL JOSUPER 794-ET

PRODUÇÃO (PTA) - 12/2023

Leite (lbs) % Conf.:	+1.123 79
Proteína (lbs) %:	+66 +0.11
Gordura (lbs) %:	+101 +0.20
Sólidos Totais:	+167
Filhas Rebanhos:	0 0
Feed Saved % Conf.:	+256 44
RFI % Conf.:	+20 25

CONFORMAÇÃO - 12/2023

Tipo % Conf.:	+0.40 78
Comp. Úbere:	+1.31
Comp. Pernas:	+0.03
Comp. Corporal:	-1.82
Filhas Rebanhos:	0 0

SAÚDE - 12/2023

Vida Produtiva % Conf.:	+7.0 75
Células Somáticas % Conf.:	2.74 76
Mastite - CDCB % Conf.:	+3.6 71
Mastite - ZOETIS % Conf.:	108 56
Claudicação - ZOETIS % Conf.:	106 46
Fácil Parto - touros % Conf. Obs.:	2.1 63 0
Natimortos - touros % Conf. Obs.:	5.4 60 0

ÍNDICES - 12/2023

GTPI™:	+3.025
HHP ^(S) ™:	+1.173
NM ^(S) :	+1.178
CM ^(S) :	+1.202
DWP ^(S) :	+1.319

FERTILIDADE - 12/2022

SCR:	
DPR % Conf.:	-1.0 74

DEZEMBRO 2023 - CDCB - STA GENÔMICO

	-2	-1	0	1	2	
Estatura						-1.05 Grande
Robustez						-1.42 Robusta
Profundidade Corporal						-1.96 Profunda
Caracter Lábico						0.45 Angulosa
Largura da Garupa						-1.98 Larga
Inclinação da Bacia						0.21 Inclinada
Membros Post (v lateral)						-0.79 Curvos
Vista traseira das patas						-0.15 Direto
Ângulo de Pé						-0.26 Talão Profundo
Resultado de pé e pernas						-0.18 Alto
Inserção do Úbere Anterior						1.22 Bem Inserida
Inserção Posterior do Úbere						2.27 Alta
Largura do Úbere Posterior						1.35 Larga
Ligamento Suspensor						-0.80 Bem Definido
Profundidade do Úbere						0.58 Pouco Profunda
Colocação Tetos Anteriores						-0.27 Juntos
Colocação Tetos Posteriores						-0.73 Juntos
Comprimento dos Tetos						-1.03 Longos

250H016715

MCCLUNE

S-S-I OVERDO MCCLUNE-ET
OVERDO X TOP DOG X RENEGADE
 Nascimento: 30/08/2022
 Reg. Nacional:

Reg.: H0840003252556654
 Beta-Casein: A2A2 | Kappa-Casein: BB
 Haplótipos: HH1T HH2T HH3T HH4T HH5T HH6T
 Recumbency: Heterozigoto



S-S-I Overdo McClune-ET



Avó Materna: S-S-I Renegad 8238 10204-ET



Pai: LADYS-MANOR HGHLY OVERDO-ET
Mãe: S-S-I TOP DOG 10204 2024-ET
Avô: BOMAZ TOP DOG-ET
Avó: S-S-I RENEGAD 8238 10204-ET
Bisavô: S-S-I PR RENEGADE-ET
Bisavó: S-S-I FRAZZLD 10973 8238-ET

PRODUÇÃO (PTA) - 12/2023

Leite (lbs) % Conf.:	+1.845 79
Proteína (lbs) %:	+77 +0.07
Gordura (lbs) %:	+135 +0.21
Sólidos Totais:	+212
Filhas Rebanhos:	0 0
Feed Saved % Conf.:	+5 44
RFI % Conf.:	-1 25

CONFORMAÇÃO - 12/2023

Tipo % Conf.:	+1.46 78
Comp. Úbere:	+1.72
Comp. Pernas:	-0.10
Comp. Corporal:	-0.02
Filhas Rebanhos:	0 0

SAÚDE - 12/2023

Vida Produtiva % Conf.:	+5.0 74
Células Somáticas % Conf.:	2.68 75
Mastite - CDCB % Conf.:	+2.8 70
Mastite - ZOETIS % Conf.:	107 50
Claudicação - ZOETIS % Conf.:	95 40
Fácil Parto - touros % Conf. Obs.:	1.9 63 0
Natimortos - touros % Conf. Obs.:	5.4 59 0

ÍNDICES - 12/2023

GTPI™:	+3.204
HHP ^(S) ™:	+1.277
NM ^(S) :	+1.196
CM ^(S) :	+1.214
DWP ^(S) :	+1.367

FERTILIDADE - 12/2022

SCR:	
DPR % Conf.:	-1.2 74

DEZEMBRO 2023 - CDCB - STA GENÔMICO

	-2	-1	0	1	2	
Estatura						1.21 Alto
Força						0.52 Forte
Profundidade Corporal						0.72 Profundo
Angulosidade						2.16 Angulosa
Largura da Garupa						1.85 Larga
Ângulo de Garupa						1.85 Escorrida
Pernas Vista Lateral						-0.02 Curva
Pernas Vista Posterior						0.20 Aberta
Ângulo de Casco						0.77 Alto
Escore de Pernas e Patas						0.11 Alto
Úbere Anterior						1.80 Forte
Altura de Úbere						2.26 Alto
Largura de Úbere						3.15 Larga
Ligamento Central						1.51 Forte
Profundidade de Úbere						0.69 Raso
Colocação de Tetos Anteriores						1.90 Fechado
Colocação de Tetos Posteriores						2.13 Fechado
Comprimento de Teto						-0.45 Longo

007H016282

MIMIC

OCD RAYSHEN MIMIC-ET
RAYSHEN X JARED X BURLEY
 Nascimento: 25/06/2021
 Reg. Nacional: HOBRA500349

Reg.: H0840003238168459
 Beta-Casein: A1A2 | Kappa-Casein: AB
 Haplótipos: HH1T HH2T HH3T HH4T HH5T HH6T
 Recumbency: Livre



Ocd Rayshen Mimic-ET



Bisavó Materna: Ocd Delta Menna 34187-ET

N GEN

Pai: PEAK RAYSHEN-ET
Mãe: OCD JARED MENNA 52294-ET
Avó: CLEAR-ECHO JED JARED 745-ET
Avó: OCD BURLEY MENNA 41515-ET
Bisavó: PINE-TREE BURLEY-ET
Bisavó: OCD DELTA MENNA 34187-ET

PRODUÇÃO (PTA) - 12/2023

Leite (lbs) % Conf.:	+1.463 82
Proteína (lbs) %:	+72 +0.09
Gordura (lbs) %:	+121 +0.22
Sólidos Totais:	+193
Filhas Rebanhos:	0 0
Feed Saved % Conf.:	+32 45
RFI % Conf.:	-86 25

CONFORMAÇÃO - 12/2023

Tipo % Conf.:	+0.49 81
Comp. Úbere:	+0.77
Comp. Pernas:	-0.50
Comp. Corporal:	+0.35
Filhas Rebanhos:	0 0

SAÚDE - 12/2023

Vida Produtiva % Conf.:	+4.4 77
Células Somáticas % Conf.:	2.84 80
Mastite - CDCB % Conf.:	+2.6 73
Mastite - ZOETIS % Conf.:	107 56
Claudicação - ZOETIS % Conf.:	103 46
Fácil Parto - touros % Conf. Obs.:	2.0 82 86
Natimortos - touros % Conf. Obs.:	4.9 73 86

ÍNDICES - 12/2023

GTPI™:	+3.040
HHP ^(S) ™:	+1.220
NM ^(S) :	+1.112
CM ^(S) :	+1.131
DWP ^(S) :	1.355

FERTILIDADE - 12/2022

SCR:	+0.6
DPR % Conf.:	+0.0 77

DEZEMBRO 2023 - CDCB - STA GENÔMICO

	-2	-1	0	1	2	
Estatura						1.50 Alto
Força						0.45 Forte
Profundidade Corporal						0.58 Profundo
Angulosidade						1.06 Anguloso
Largura de Garupa						0.79 Larga
Ângulo de Garupa						0.76 Escorrida
Pernas Vista Lateral						1.28 Curva
Pernas Vista Posterior						-0.81 Aberta
Ângulo de Casco						0.28 Alto
Escore de Pernas e Patas						0.06 Alto
Úbere Anterior						-1.13 Forte
Altura de Úbere						0.92 Alto
Largura de Úbere						0.90 Largo
Ligamento Central						0.93 Forte
Profundidade de Úbere						1.32 Raso
Colocação de Tetos Anteriores						0.81 Fechado
Colocação de Tetos Posteriores						1.05 Fechado
Comprimento de Teto						-0.31 Longo

007H016808

OLWEN

T-SPRUCE FROSTBITE OLWEN-ET
FROST BITE X LIONEL X SAMURI
 Nascimento: 18/06/2022
 Reg. Nacional:

Reg.: H0840003247981975
 Beta-Casein: A2A2 | Kappa-Casein: BB
 Haplótipos: HH1T HH2T HH3T HH4T HH5T HH6T
 Recumbency: Livre



T-Spruce Frostbite Olwen-ET



Tia Paterna: Synergy Ssi Dixie 10672-ET

N GEN**A2A2**

Pai: T-SPRUCE G FROST BITE-ET
Mãe: T-SPRUCE LIONEL 13196-ET
Avó: MR T-SPRUCE FRAZZ LIONEL-ET
Avó: T-SPRUCE SAMURI 6347-ET
Bisavó: OCD SPRING SAMURI-ET
Bisavó: MERCEDES TS 9539-ET

PRODUÇÃO (PTA) - 12/2023

Leite (lbs) % Conf.:	+1.442 80
Proteína (lbs) %:	+62 +0.06
Gordura (lbs) %:	+115 +0.20
Sólidos Totais:	+177
Filhas Rebanhos:	0 0
Feed Saved % Conf.:	+326 44
RFI % Conf.:	-249 25

CONFORMAÇÃO - 12/2023

Tipo % Conf.:	+0.31 79
Comp. Úbere:	+0.97
Comp. Pernas:	-0.54
Comp. Corporal:	-0.50
Filhas Rebanhos:	0 0

SAÚDE - 12/2023

Vida Produtiva % Conf.:	+5.8 74
Células Somáticas % Conf.:	2.76 75
Mastite - CDCB % Conf.:	+3.2 71
Mastite - ZOETIS % Conf.:	107 31
Claudicação - ZOETIS % Conf.:	104 20
Fácil Parto - touros % Conf. Obs.:	1.4 63 0
Natimortos - touros % Conf. Obs.:	4.8 60 0

ÍNDICES - 12/2023

GTPI™:	+3.052
HHP ^(S) ™:	+1.244
NM ^(S) :	+1.192
CM ^(S) :	+1.207
DWP ^(S) :	+1.375

FERTILIDADE - 12/2022

SCR:	+0.4 74
DPR % Conf.:	+0.4 74

DEZEMBRO 2023 - CDCB - STA GENÔMICO

	-2	-1	0	1	2	
Estatura						-0.12 Alto
Força						-0.25 Forte
Profundidade Corporal						-0.42 Profundo
Angulosidade						0.70 Anguloso
Largura de Garupa						0.39 Larga
Ângulo de Garupa						-0.30 Escorrida
Pernas Vista Lateral						0.41 Curva
Pernas Vista Posterior						-1.09 Aberta
Ângulo de Casco						-0.60 Alto
Escore de Pernas e Patas						-0.34 Alto
Úbere Anterior						1.06 Forte
Altura de Úbere						1.33 Alto
Largura de Úbere						1.20 Largo
Ligamento Central						-0.22 Forte
Profundidade de Úbere						0.53 Raso
Colocação de Tetos Anteriores						0.23 Fechado
Colocação de Tetos Posteriores						0.52 Fechado
Comprimento de Teto						-0.32 Longo



007H016468

PHOENIX

Pai: SIEMERS RENDG PERFECT-ET
Mãe: MERCEDES LIONEL LASS-ET
Avô: MR T-SPRUCE FRAZZ LIONEL-ET
Avó: ENDCO YODER L7933 9839-ET
Bisavô: WOODCREST MOGUL YODER-ET
Bisavó: T-SPRUCE LGOLD 7933-ET

T-SPRUCE PHOENIX 2176-ET
PARFECT X LIONEL X YODER
Nascimento: 10/01/2022
Reg. Nacional: HOBRA500348

Reg.: H0840003234732161
Beta-Casein: A2A2 | Kappa-Casein: AB
Haplótipos: HH1T HH2T HH3T HH4T HH5T HH6T
Recumbency: Livre



Avó Materna: Endco Yoder L7933 9839-ET

PRODUÇÃO (PTA) - 12/2023

Leite (lbs) % Conf.:	+1.669 82
Proteína (lbs) %:	+76 +0.08
Gordura (lbs) %:	+134 +0.24
Sólidos Totais:	+210
Filhas Rebanhos:	0 0
Feed Saved % Conf.:	-147 45
RFI % Conf.:	-35 25

SAÚDE - 12/2023

Vida Produtiva % Conf.:	+3.3 77
Células Somáticas % Conf.:	3.04 79
Mastite - CDCB % Conf.:	+0.3 73
Mastite - ZOETIS % Conf.:	91 58
Claudicação - ZOETIS % Conf.:	100 47
Fácil Parto - touros % Conf. Obs.:	2.3 63 0
Natimortos - touros % Conf. Obs.:	5.6 61 0

CONFORMAÇÃO - 12/2023

Tipo % Conf.:	+2.52 81
Comp. Ubers:	+2.22
Comp. Pernas:	+1.32
Comp. Corporal:	+1.19
Filhas Rebanhos:	0 0

ÍNDICES - 12/2023

GTPI TM :	+3.180
HHP ^{(S)TM} :	+1.105
NM ^(S) :	+1.036
CM ^(S) :	+1.050
DWP ^(S) :	+882

FERTILIDADE - 12/2023

SCR:	
DPR % Conf.:	-1.9 78

DEZEMBRO 2023 - CDCB - STA GENÔMICO

	-2	-1	0	1	2	
Estatura						1.56 Alto
Força						1.60 Forte
Profundidade Corporal						1.57 Profundo
Angulosidade						1.97 Anguloso
Largura de Garupa						2.84 Larga
Ângulo de Garupa						-1.02 Escorrida
Pernas Vista Lateral						0.29 Curva
Pernas Vista Posterior						2.35 Aberta
Ângulo de Casco						0.94 Alto
Escore de Pernas e Patas						1.37 Alto
Ubers Anterior						2.26 Forte
Altura de Ubers						3.31 Alto
Largura de Ubers						4.67 Largo
Ligamento Central						1.77 Forte
Profundidade de Ubers						0.95 Raso
Cosciação de Tetos Anteriores						1.27 Fechado
Colocação de Tetos Posteriores						1.83 Fechado
Comprimento de Teto						0.62 Longo



007H016793

PROFESSOR

Pai: T-SPRUCE G FROST BITE-ET
Mãe: SIEMERS RIVE PARIS 33772-ET
Avô: S-S-I BG FRZZLD RIVETING-ET
Avó: SIEMERS LMDA PARIS 27856-ET
Bisavô: FARNEAR DELTA-LAMBDA-ET
Bisavó: SIEMERS DENVER PARIS-ET

SIEMERS FROST PROFESSOR-ET
FROST BITE X RIVETING X DELTA-LAMBDA
Nascimento: 10/06/2022
Reg. Nacional:

Reg.: H0840003248152795
Beta-Casein: A2A2 | Kappa-Casein: AB
Haplótipos: HH1T HH2T HH3T HH4T HH5T HH6T
Recumbency: Livre



Avó Materna: Siemers Lmda Paris 27856-ET

PRODUÇÃO (PTA) - 12/2023

Leite (lbs) % Conf.:	+1.318 80
Proteína (lbs) %:	+61 +0.07
Gordura (lbs) %:	+99 +0.16
Sólidos Totais:	+160
Filhas Rebanhos:	0 0
Feed Saved % Conf.:	+130 44
RFI % Conf.:	-94 25

SAÚDE - 12/2023

Vida Produtiva % Conf.:	+6.4 74
Células Somáticas % Conf.:	2.66 76
Mastite - CDCB % Conf.:	+3.6 71
Mastite - ZOETIS % Conf.:	106 54
Claudicação - ZOETIS % Conf.:	102 44
Fácil Parto - touros % Conf. Obs.:	2.4 63 0
Natimortos - touros % Conf. Obs.:	5.9 60 0

CONFORMAÇÃO - 12/2023

Tipo % Conf.:	+0.72 79
Comp. Ubers:	+1.15
Comp. Pernas:	+0.11
Comp. Corporal:	-0.24
Filhas Rebanhos:	0 0

ÍNDICES - 12/2023

GTPI TM :	+3.043
HHP ^{(S)TM} :	+1.180
NM ^(S) :	+1.093
CM ^(S) :	+1.112
DWP ^(S) :	+1.119

FERTILIDADE - 12/2023

SCR:	
DPR % Conf.:	+1.0 74

DEZEMBRO 2023 - CDCB - STA GENÔMICO

	-2	-1	0	1	2	
Estatura						0.01 Alto
Força						-0.20 Forte
Profundidade Corporal						-0.38 Profundo
Angulosidade						0.50 Anguloso
Largura de Garupa						0.98 Larga
Ângulo de Garupa						0.54 Escorrida
Pernas Vista Lateral						1.51 Curva
Pernas Vista Posterior						0.01 Aberta
Ângulo de Casco						-0.36 Alto
Escore de Pernas e Patas						0.23 Alto
Ubers Anterior						0.96 Forte
Altura de Ubers						2.03 Alto
Largura de Ubers						1.83 Largo
Ligamento Central						0.29 Forte
Profundidade de Ubers						0.29 Raso
Cosciação de Tetos Anteriores						-0.59 Fechado
Colocação de Tetos Posteriores						0.05 Fechado
Comprimento de Teto						-0.28 Longo



007H016570

REAPER

Pai: PROGENESIS JALAPENO
Mãe: S-S-I VF 316 59873-ET
Avô: SIEMERS RENDG PERFECT-ET
Avó: PRESTON SSI HD 5716 316-ET
Bisavô: PINE-TREE CW LEGACY-ET
Bisavó: S-S-I PR 9494 5716-ET

S-S-I SIEMERS GS REAPER-ET
JALAPENO X PERFECT X LEGACY
Nascimento: 18/05/2022
Reg. Nacional:

Reg.: H0840003245703843
Beta-Casein: A2A2 | Kappa-Casein: BB
Haplótipos: HH1T HH2T HH3T HH4T HH5T HH6T
Recumbency: Livre



Tia Paterna: Trent-Way Read-ET

PRODUÇÃO (PTA) - 12/2023

Leite (lbs) % Conf.:	+1.498 79
Proteína (lbs) %:	+71 +0.08
Gordura (lbs) %:	+117 +0.20
Sólidos Totais:	+188
Filhas Rebanhos:	0 0
Feed Saved % Conf.:	+24 44
RFI % Conf.:	-21 24

SAÚDE - 12/2023

Vida Produtiva % Conf.:	+4.9 74
Células Somáticas % Conf.:	2.75 75
Mastite - CDCB % Conf.:	+3.1 70
Mastite - ZOETIS % Conf.:	108 57
Claudicação - ZOETIS % Conf.:	95 46
Fácil Parto - touros % Conf. Obs.:	2.1 62 0
Natimortos - touros % Conf. Obs.:	5.4 59 0

CONFORMAÇÃO - 12/2023

Tipo % Conf.:	+2.10 78
Comp. Ubers:	+1.98
Comp. Pernas:	+0.66
Comp. Corporal:	-0.02
Filhas Rebanhos:	0 0

ÍNDICES - 12/2023

GTPI TM :	+3.160
HHP ^{(S)TM} :	+1.183
NM ^(S) :	+1.096
CM ^(S) :	+1.116
DWP ^(S) :	+1.094

FERTILIDADE - 12/2023

SCR:	
DPR % Conf.:	-0.5 74

DEZEMBRO 2023 - CDCB - STA GENÔMICO

	-2	-1	0	1	2	
Estatura						0.62 Alto
Força						0.54 Forte
Profundidade Corporal						0.81 Profundo
Angulosidade						1.95 Anguloso
Largura de Garupa						1.51 Larga
Ângulo de Garupa						0.44 Escorrida
Pernas Vista Lateral						0.67 Curva
Pernas Vista Posterior						0.92 Aberta
Ângulo de Casco						0.95 Alto
Escore de Pernas e Patas						0.76 Alto
Ubers Anterior						2.23 Forte
Altura de Ubers						2.23 Alto
Largura de Ubers						3.09 Largo
Ligamento Central						1.61 Forte
Profundidade de Ubers						0.98 Raso
Cosciação de Tetos Anteriores						1.86 Fechado
Colocação de Tetos Posteriores						1.96 Fechado
Comprimento de Teto						-0.87 Longo

007H016535

RECHARGE

BLUMENFELD RECHARGE-ET
ELON X ACURA X YODA
Nascimento: 31/01/2022
Reg. Nacional:

Reg.: H0840003247080940
Beta-Casein: A2A2 | Kappa-Casein: AB
Haplótipos: HH1T HH2T HH3T HH4T HH5T HH6T
Recumbency: Livre



Blumenfeld Recharge-ET



Mãe: Blumenfeld Acura 7120-ET



Pai: S-S-I SPARTACUS ELON-ET
Mãe: BLUMENFELD ACURA 7120-ET
Avô: PINE-TREE ACURA-ET
Avó: BLUMENFELD YODA 6240-ET
Bisavô: CAL-ROY-AL YODA-ET
Bisavó: BLUMENFELD RUBICON 4852

PRODUÇÃO (PTA) - 12/2023	
Leite (lbs) % Conf.:	+1.203 80
Proteína (lbs) %:	+61 +0.08
Gordura (lbs) %:	+108 +0.21
Sólidos Totais:	+169
Filhas Rebanhos:	0 0
Feed Saved % Conf.:	+127 44
RFI % Conf.:	-68 25

SAÚDE - 12/2023	
Vida Produtiva % Conf.:	+5.3 74
Células Somáticas % Conf.:	2.96 75
Mastite - CDCB % Conf.:	+0.9 71
Mastite - ZOETIS % Conf.:	99 56
Claudicação - ZOETIS % Conf.:	99 46
Fácil Parto - touros % Conf. Obs.:	1.8 63 0
Natimortos - touros % Conf. Obs.:	5.8 61 0

CONFORMAÇÃO - 12/2023	
Tipo % Conf.:	+1.29 79
Comp. Úbere:	+1.48
Comp. Pernas:	+0.80
Comp. Corporal:	-0.38
Filhas Rebanhos:	0 0

ÍNDICES - 12/2023	
GTPI™:	+3.061
HHP ^(S) ™:	+1.080
NM ^(S) :	+1.085
CM ^(S) :	+1.100
DWP ^(S) :	+1.016

FERTILIDADE - 12/2022	
SCR:	
DPR % Conf.:	+0.0 74

DEZEMBRO 2023 - CDCB - STA GENÔMICO

	-2	-1	0	1	2	
Estatura						0.89 Alto
Força						-0.06 Forte
Profundidade Corporal						0.28 Profundo
Angulosidade						1.38 Anguloso
Largura de Garupa						0.47 Larga
Ângulo de Garupa						0.07 Escorrida
Pernas Vista Lateral						0.57 Curva
Pernas Vista Posterior						0.57 Aberta
Ângulo de Casco						0.11 Alto
Escore de Pernas e Patas						1.10 Alto
Úbere Anterior						1.29 Forte
Altura de Úbere						2.26 Alto
Largura de Úbere						1.93 Largo
Ligamento Central						0.81 Forte
Profundidade de Úbere						1.20 Raso
Colocação de Tetos Anteriores						0.75 Fechado
Colocação de Tetos Posteriores						0.72 Fechado
Comprimento de Teto						0.15 Longo

007H016644

RIMBOT

CLEAR-ECHO RIX RIMBOT-ET
RIX X SHELDON X TAHITI
Nascimento: 17/04/2022
Reg. Nacional: HOBRA500350

Reg.: H0840003220864733
Beta-Casein: A2A2 | Kappa-Casein: BB
Haplótipos: HH1T HH2T HH3T HH4T HH5T HH6T
Recumbency: Livre



Clear-Echo Rix Rimbot-ET



Avó Materna: Clear-Echo Tahiti 4639-ET



Pai: S-S-I PR REVELATION RIX-ET
Mãe: CLEAR-ECHO SHELDON 5118-ET
Avô: DENOVO 2981 SHELDON-ET
Avó: CLEAR-ECHO TAHITI 4639-ET
Bisavô: DE-SU FRAZZ TAHITI 14104-ET
Bisavó: CLEAR-ECHO JEDI 3876-ET

PRODUÇÃO (PTA) - 12/2023	
Leite (lbs) % Conf.:	+2.209 80
Proteína (lbs) %:	+72 +0.01
Gordura (lbs) %:	+105 +0.07
Sólidos Totais:	+177
Filhas Rebanhos:	0 0
Feed Saved % Conf.:	+252 44
RFI % Conf.:	-81 24

SAÚDE - 12/2023	
Vida Produtiva % Conf.:	+6.6 74
Células Somáticas % Conf.:	2.59 75
Mastite - CDCB % Conf.:	+4.5 70
Mastite - ZOETIS % Conf.:	111 55
Claudicação - ZOETIS % Conf.:	101 44
Fácil Parto - touros % Conf. Obs.:	1.7 63 0
Natimortos - touros % Conf. Obs.:	4.7 60 0

CONFORMAÇÃO - 12/2023	
Tipo % Conf.:	+1.51 79
Comp. Úbere:	+1.68
Comp. Pernas:	+0.02
Comp. Corporal:	-1.13
Filhas Rebanhos:	0 0

ÍNDICES - 12/2023	
GTPI™:	+3.116
HHP ^(S) ™:	+1.251
NM ^(S) :	+1.206
CM ^(S) :	+1.217
DWP ^(S) :	+1.381

FERTILIDADE - 12/2022	
SCR:	
DPR % Conf.:	-1.5 74

DEZEMBRO 2023 - CDCB - STA GENÔMICO

	-2	-1	0	1	2	
Estatura						0.65 Alto
Força						-0.29 Forte
Profundidade Corporal						0.09 Profundo
Angulosidade						2.35 Anguloso
Largura de Garupa						0.16 Larga
Ângulo de Garupa						-0.64 Escorrida
Pernas Vista Lateral						1.52 Curva
Pernas Vista Posterior						-0.28 Aberta
Ângulo de Casco						-0.14 Alto
Escore de Pernas e Patas						0.37 Alto
Úbere Anterior						1.56 Forte
Altura de Úbere						2.17 Alto
Largura de Úbere						2.71 Largo
Ligamento Central						1.48 Forte
Profundidade de Úbere						0.75 Raso
Colocação de Tetos Anteriores						0.74 Fechado
Colocação de Tetos Posteriores						0.78 Fechado
Comprimento de Teto						-0.49 Longo



014H016827 SCAR

Pai: T-SPRUCE G FROST BITE-ET
Mãe: AURORA RENEGADE 23215
Avô: S-S-I PR RENEGADE-ET
Avó: AURORA TARRINO 21064-ET
Bisavô: WELCOME TARRINO 3181-ET
Bisavó: AURORA MITCHELL 18162-ET

AURORA FROSTBITE SCAR-ET
FROST BITE X RENEGADE X TARRINO
Nascimento: 28/07/2022
Reg. Nacional:

Reg.: H0840003256982549
Beta-Casein: A2A2 | Kappa-Casein: BB
Haplótipos: HH1T HH2T HH3T HH4T HH5T HH6T
Recumbency: Livre



Tia Paterna: Horsens SSI 3103 12374-ET

PRODUÇÃO (PTA) - 12/2023	
Leite (lbs) % Conf.:	+2.344 80
Proteína (lbs) %:	+78 +0.02
Gordura (lbs) %:	+115 +0.08
Sólidos Totais:	+193
Filhas Rebanhos:	0 0
Feed Saved % Conf.:	+105 43
RFI % Conf.:	-128 23

SAÚDE - 12/2023	
Vida Produtiva % Conf.:	+5.1 74
Células Somáticas % Conf.:	2.78 75
Mastite - CDCB % Conf.:	+2.1 70
Mastite - ZOETIS % Conf.:	103 55
Claudicação - ZOETIS % Conf.:	104 44
Fácil Parto - touros % Conf. Obs.:	1.8 63 0
Natimortos - touros % Conf. Obs.:	6.1 60 0

CONFORMAÇÃO - 12/2023	
Tipo % Conf.:	+0.73 78
Comp. Úbere:	+1.17
Comp. Pernas:	+0.14
Comp. Corporal:	+0.15
Filhas Rebanhos:	0 0

ÍNDICES - 12/2023	
GTPI TM :	+3.102
HHP ^{(S)TM} :	+1.259
NM ^(S) :	+1.145
CM ^(S) :	+1.153
DWP ^(S) :	+1.279

FERTILIDADE - 12/2023	
SCR:	
DPR % Conf.:	-0.3 74



007H016276 SHEEPSTER

Pai: PLAIN-KNOLL RENEGAD TROOPER
Mãe: OCD ACURA SOY 60075-ET
Avô: PINE-TREE ACURA-ET
Avó: OCD RESOLVE SOY 44814-ET
Bisavô: BLUMENFELD JEDI RESOLVE-ET
Bisavó: OCD DELTA SOY 34106-ET

OCD TROOPER SHEEPSTER-ET
TROOPER X ACURA X RESOLVE
Nascimento: 09/07/2021
Reg. Nacional: HOBRA00161

Reg.: H0840003236792832
Beta-Casein: A1A2 | Kappa-Casein: AA
Haplótipos: HH1T HH2T HH3T HH4T HH5T HH6T
Recumbency: Livre

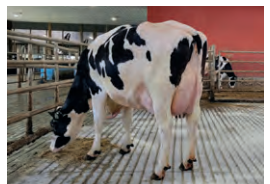

Mãe: Ocd Acura Soy 60075-ET_2

PRODUÇÃO (PTA) - 12/2023	
Leite (lbs) % Conf.:	+1.358 82
Proteína (lbs) %:	+75 +0.11
Gordura (lbs) %:	+129 +0.26
Sólidos Totais:	+204
Filhas Rebanhos:	0 0
Feed Saved % Conf.:	+37 44
RFI % Conf.:	-36 24

SAÚDE - 12/2023	
Vida Produtiva % Conf.:	+6.1 76
Células Somáticas % Conf.:	2.93 78
Mastite - CDCB % Conf.:	+3.0 71
Mastite - ZOETIS % Conf.:	105 60
Claudicação - ZOETIS % Conf.:	96 49
Fácil Parto - touros % Conf. Obs.:	3.5 88 250
Natimortos - touros % Conf. Obs.:	6.8 81 250

CONFORMAÇÃO - 12/2023	
Tipo % Conf.:	+1.41 80
Comp. Úbere:	+1.14
Comp. Pernas:	+0.9
Comp. Corporal:	-0.01
Filhas Rebanhos:	0 0

ÍNDICES - 12/2023	
GTPI TM :	+3.187
HHP ^{(S)TM} :	+1.325
NM ^(S) :	+1.194
CM ^(S) :	+1.215
DWP ^(S) :	+1.318

FERTILIDADE - 12/2023	
SCR:	+0.6
DPR % Conf.:	-0.5 75



007H016607 SMOKE SIGNAL

Pai: COOKIECUTTER HOLYSMOKES-ET
Mãe: S-S-I ALPHABT 10056 1223-ET
Avô: OCD HELIX ALPHABET-ET
Avó: S-S-I HUEY 8223 10056-ET
Bisavô: T-SPRUCE FRAZZLED HUEY-ET
Bisavó: S-S-I ROCKTIFR 5033 8223-ET

S-S-I JF SMOKE SIGNAL-ET
HOLYSMOKES X ALPHABET X HUEY
Nascimento: 06/06/2022
Reg. Nacional:

Reg.: H0840003252556378
Beta-Casein: A1A2 | Kappa-Casein: BB
Haplótipos: HH1T HH2T HH3T HH4T HH5T HH6T
Recumbency: Livre



Mãe: S-S-I Alphabet 10056 1223-ET

PRODUÇÃO (PTA) - 12/2023	
Leite (lbs) % Conf.:	+2.037 79
Proteína (lbs) %:	+75 +0.04
Gordura (lbs) %:	+120 +0.14
Sólidos Totais:	+195
Filhas Rebanhos:	0 0
Feed Saved % Conf.:	+69 43
RFI % Conf.:	-54 24

SAÚDE - 12/2023	
Vida Produtiva % Conf.:	+5.6 74
Células Somáticas % Conf.:	2.55 75
Mastite - CDCB % Conf.:	+3.6 70
Mastite - ZOETIS % Conf.:	107 54
Claudicação - ZOETIS % Conf.:	96 43
Fácil Parto - touros % Conf. Obs.:	2.3 63 0
Natimortos - touros % Conf. Obs.:	5.4 59 0

CONFORMAÇÃO - 12/2023	
Tipo % Conf.:	+1.60 78
Comp. Úbere:	+1.65
Comp. Pernas:	+0.55
Comp. Corporal:	-0.10
Filhas Rebanhos:	0 0

ÍNDICES - 12/2023	
GTPI TM :	+3.118
HHP ^{(S)TM} :	+1.272
NM ^(S) :	+1.138
CM ^(S) :	+1.155
DWP ^(S) :	+1.335

FERTILIDADE - 12/2023	
SCR:	
DPR % Conf.:	-2.5 74



014H016755
SOCKS

S-S-I SIEMERS GM SOCKS-ET
GEORGE MILLER X MOONSHINER X MEDLEY
Nascimento: 25/08/2022
Reg. Nacional:

Reg.: H0840003248153535
Beta-Casein: A1A2 | Kappa-Casein: BB
Haplótipos: HH1T HH2T HH3T HH4T HH5T HH6T
Recumbency: Livre



S-S-I Siemers Gm Socks-ET



Avó Materna: Melarry Medley 1116-ET



Pai: LARS-ACRES GEORGE MILLER-ET
Mãe: S-S-IVF 1116 59978-ET
Avô: FLY-HIGHER MOONSHINER-ET
Avó: MELARRY MEDLEY 1116-ET
Bisavô: ABS MEDLEY-ET
Bisavó: HOLLERMANN JEDI 517Y-ET

PRODUÇÃO (PTA) - 12/2023

Leite (lbs) % Conf.:	+1.499 80
Proteína (lbs) %:	+68 +0.07
Gordura (lbs) %:	+88 +0.10
Sólidos Totais:	+156
Filhas Rebanhos:	0 0
Feed Saved % Conf.:	-6 44
RFI % Conf.:	-48 24

CONFORMAÇÃO - 12/2023

Tipo % Conf.:	+0.96 78
Comp. Úbere:	+1.44
Comp. Pernas:	+0.09
Comp. Corporal:	+0.36
Filhas Rebanhos:	0 0

SAÚDE - 12/2023

Vida Produtiva % Conf.:	+7.8 74
Células Somáticas % Conf.:	2.44 75
Mastite - CDCB % Conf.:	+4.7 70
Mastite - ZOETIS % Conf.:	112 56
Claudicação - ZOETIS % Conf.:	97 45
Fácil Parto - touros % Conf. Obs.:	2.2 63 0
Natimortos - touros % Conf. Obs.:	5.2 60 0

ÍNDICES - 12/2023

GTPI™:	+3.069
HHP ^(S) ™:	+1.256
NM ^(S) :	+1.105
CM ^(S) :	+1.129
DWP ^(S) :	+1.213

FERTILIDADE - 12/2022

SCR:	
DPR % Conf.:	+0.8 74

DEZEMBRO 2023 - CDCB - STA GENÔMICO

	-2	-1	0	1	2	
Estatura						0.94 Alto
Força						0.22 Forte
Profundidade Corporal						-0.12 Profundo
Angulosidade						0.26 Anguloso
Largura de Garupa						0.70 Larga
Ângulo de Garupa						0.04 Escorrida
Pernas Vista Lateral						-0.89 Curva
Pernas Vista Posterior						0.15 Aberta
Ângulo de Casco						0.49 Alto
Escore de Pernas e Patas						0.33 Alto
Úbere Anterior						-1.97 Forte
Altura de Úbere						1.17 Alto
Largura de Úbere						1.52 Largo
Ligamento Central						1.39 Forte
Profundidade de Úbere						1.92 Raso
Colocação de Tetos Anteriores						1.28 Fechado
Colocação de Tetos Posteriores						1.71 Fechado
Comprimento de Teto						-0.62 Longo

007H016689
STADER

PLAIN-KNOLL SSI O STADER-ET
OVERDO X ACURA X RESOLVE
Nascimento: 06/08/2022
Reg. Nacional:

Reg.: H0840003252556572
Beta-Casein: A1A2 | Kappa-Casein: BB
Haplótipos: HH1T HH2T HH3T HH4T HH5T HH6T
Recumbency: Heterozigoto



Plain-Knoll Ssi O Stader-ET

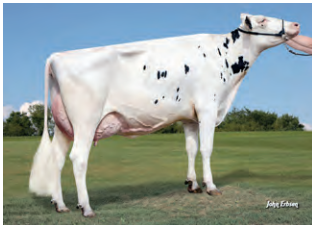

Avó Materna: Plain-Knoll Resolve 1893-ET



Pai: LADYS-MANOR HGHLY OVERDO-ET
Mãe: PLAIN-KNOLL 3137- ET
Avô: PINE-TREE ACURA-ET
Avó: PLAIN-KNOLL RESOLVE 1893-ET
Bisavô: BLUMENFELD JEDI RESOLVE-ET
Bisavó: PLAIN-KNOLL JOSUPER 794-ET

PRODUÇÃO (PTA) - 12/2023

Leite (lbs) % Conf.:	+1.858 79
Proteína (lbs) %:	+85 +0.09
Gordura (lbs) %:	+125 +0.18
Sólidos Totais:	+210
Filhas Rebanhos:	0 0
Feed Saved % Conf.:	+94 44
RFI % Conf.:	-35 25

CONFORMAÇÃO - 12/2023

Tipo % Conf.:	+1.74 78
Comp. Úbere:	+1.60
Comp. Pernas:	+0.77
Comp. Corporal:	-0.39
Filhas Rebanhos:	0 0

SAÚDE - 12/2023

Vida Produtiva % Conf.:	+4.5 75
Células Somáticas % Conf.:	2.82 75
Mastite - CDCB % Conf.:	+1.7 71
Mastite - ZOETIS % Conf.:	106 55
Claudicação - ZOETIS % Conf.:	93 45
Fácil Parto - touros % Conf. Obs.:	1.7 63 0
Natimortos - touros % Conf. Obs.:	5.7 59 0

ÍNDICES - 12/2023

GTPI™:	+3.213
HHP ^(S) ™:	+1.201
NM ^(S) :	+1.193
CM ^(S) :	+1.213
DWP ^(S) :	+1.259

FERTILIDADE - 12/2022

SCR:	
DPR % Conf.:	-1.4 74

DEZEMBRO 2023 - CDCB - STA GENÔMICO

	-2	-1	0	1	2	
Estatura						0.87 Alto
Força						0.37 Forte
Profundidade Corporal						0.80 Profundo
Angulosidade						2.32 Anguloso
Largura de Garupa						1.02 Larga
Ângulo de Garupa						-0.56 Escorrida
Pernas Vista Lateral						-0.22 Curva
Pernas Vista Posterior						0.91 Aberta
Ângulo de Casco						0.92 Alto
Escore de Pernas e Patas						0.89 Alto
Úbere Anterior						1.85 Forte
Altura de Úbere						2.13 Alto
Largura de Úbere						2.72 Largo
Ligamento Central						1.42 Forte
Profundidade de Úbere						0.46 Raso
Colocação de Tetos Anteriores						1.58 Fechado
Colocação de Tetos Posteriores						1.58 Fechado
Comprimento de Teto						-0.45 Longo

007H016688

STATON

CLEAR-ECHO SSI OR STATON-ET
OVERDO X MANHATTAN X TAHITI
 Nascimento: 04/08/2022
 Reg. Nacional:

Reg.: H0840003252556563
 Beta-Casein: A1A2 | Kappa-Casein: AB
 Haplótipos: HH1T HH2T HH3T HH4T HH5T HH6T
 Recumbency: Livre



Avó Materna: Clear-Echo Tahiti 4639-ET



Trisavó Materna: Clear-Echo Tatum 3326-ET



Pai: LADYS-MANOR HGHLY OVERDO-ET
Mãe: CLEAR-ECHO MANHATTAN 5233-ET
Avó: PROGENESIS MANHATTAN
Avô: CLEAR-ECHO TAHITI 4639-ET
Bisavó: DE-SU FRAZZ TAHITI 14104-ET
Bisavó: CLEAR-ECHO JEDI 3876-ET

PRODUÇÃO (PTA) - 12/2023

Leite (lbs) % Conf.:	+1.150 79
Proteína (lbs) %:	+62 +0.09
Gordura (lbs) %:	+127 +0.28
Sólidos Totais:	+189
Filhas Rebanhos:	0 0
Feed Saved % Conf.:	-68 43
RFI % Conf.:	+50 24

SAÚDE - 12/2023

Vida Produtiva % Conf.:	+5.6 74
Células Somáticas % Conf.:	2.49 75
Mastite - CDCB % Conf.:	+3.1 70
Mastite - ZOETIS % Conf.:	104 49
Claudicação - ZOETIS % Conf.:	91 39
Fácil Parto - touros % Conf. Obs.:	1.9 62 0
Natimortos - touros % Conf. Obs.:	5.7 59 0

CONFORMAÇÃO - 12/2023

Tipo % Conf.:	+2.08 78
Comp. Úbere:	+2.31
Comp. Pernas:	+0.27
Comp. Corporal:	+0.11
Filhas Rebanhos:	0 0

ÍNDICES - 12/2023

GTPI™:	+3.214
HHP ^(S) ™:	+1.240
NM ^(S) :	+1.122
CM ^(S) :	+1.148
DWP ^(S) :	+1.084

FERTILIDADE - 12/2022

SCR:	
DPR % Conf.:	+0.3 73

DEZEMBRO 2023 - CDCB - STA GENÔMICO

	-2	-1	0	1	2	
Estatura						1.52 Alto
Força						0.63 Forte
Profundidade Corporal						0.84 Profundo
Angulosidade						2.13 Anguloso
Largura de Garupa						1.44 Larga
Ângulo de Garupa						-0.18 Escorrida
Pernas Vista Lateral						-0.35 Curva
Pernas Vista Posterior						0.09 Aberta
Ângulo de Casco						1.28 Alto
Escore de Pernas e Patas						0.67 Alto
Úbere Anterior						3.01 Forte
Altura de Úbere						2.56 Alto
Largura de Úbere						3.10 Largo
Ligamento Central						1.29 Forte
Profundidade de Úbere						2.33 Raso
Colocação de Tetos Anteriores						1.48 Fechado
Colocação de Tetos Posteriores						1.29 Fechado
Comprimento de Teto						-0.68 Longo

007H016485

SUNDANCE

S-S-I EARLYBIRD SUNDANCE-ET
EARLYBIRD X TRY ME X NIGHTSKY
 Nascimento: 05/05/2022
 Reg. Nacional:

Reg.: H0840003252556274
 Beta-Casein: A1A2 | Kappa-Casein: AB
 Haplótipos: HH1T HH2T HH3T HH4T HH5T HH6T
 Recumbency: Livre



S-S-I Earlybird Sundance-ET



Tia Paterna: Horsens SSI 3103 12374-ET



Pai: WESTCOAST EARLYBIRD
Mãe: T-SPRUCE SSI 12540 1031-ET
Avó: MELARRY RESOLVE TRY ME-ET
Avô: T-SPRUCE NIGHTSKY 12540-ET
Bisavó: MR SPRING NIGHTSKY-ET
Bisavó: T-SPRUCE FRAZZLED 10734-ET

PRODUÇÃO (PTA) - 12/2023

Leite (lbs) % Conf.:	+803 79
Proteína (lbs) %:	+53 +0.10
Gordura (lbs) %:	+106 +0.26
Sólidos Totais:	+159
Filhas Rebanhos:	0 0
Feed Saved % Conf.:	+126 44
RFI % Conf.:	-133 24

SAÚDE - 12/2023

Vida Produtiva % Conf.:	+8.6 74
Células Somáticas % Conf.:	2.52 75
Mastite - CDCB % Conf.:	+4.5 71
Mastite - ZOETIS % Conf.:	110 51
Claudicação - ZOETIS % Conf.:	98 41
Fácil Parto - touros % Conf. Obs.:	2.0 63 0
Natimortos - touros % Conf. Obs.:	6.3 59 0

CONFORMAÇÃO - 12/2023

Tipo % Conf.:	+1.76 78
Comp. Úbere:	+2.25
Comp. Pernas:	+0.04
Comp. Corporal:	+0.04
Filhas Rebanhos:	0 0

ÍNDICES - 12/2023

GTPI™:	+3.240
HHP ^(S) ™:	+1.327
NM ^(S) :	+1.246
CM ^(S) :	+1.272
DWP ^(S) :	+1.328

FERTILIDADE - 12/2022

SCR:	
DPR % Conf.:	+2.0 74

DEZEMBRO 2023 - CDCB - STA GENÔMICO

	-2	-1	0	1	2	
Estatura						1.02 Alto
Força						0.20 Forte
Profundidade Corporal						0.16 Profundo
Angulosidade						1.06 Anguloso
Largura de Garupa						0.85 Larga
Ângulo de Garupa						0.91 Escorrida
Pernas Vista Lateral						-0.36 Curva
Pernas Vista Posterior						0.02 Aberta
Ângulo de Casco						0.38 Alto
Escore de Pernas e Patas						0.32 Alto
Úbere Anterior						2.36 Forte
Altura de Úbere						2.77 Alto
Largura de Úbere						2.96 Largo
Ligamento Central						1.54 Forte
Profundidade de Úbere						1.85 Raso
Colocação de Tetos Anteriores						1.58 Fechado
Colocação de Tetos Posteriores						1.64 Fechado
Comprimento de Teto						-0.62 Longo



014H016834

SUNDOWN

MATCREST FRSBITE SUNDOWN-ET
FROST BITE X EINSTEIN X MEDLEY
Nascimento: 26/06/2022
Reg. Nacional:

Reg.: H084003249826291
Beta-Casein: A2A2 | Kappa-Casein: AB
Haplótipos: HH1T HH2T HH3T HH4T HH5T HH6T
Recumbency: Livre

Pai: T-SPRUCE G FROST BITE-ET
Mãe: MATCREST EINSTEIN 2284-ET
Avô: SILVERRIDGE V EINSTEIN
Avó: DOUBLE-EAGLE MEDLY DAISY-ET
Bisavô: ABS MEDLEY-ET
Bisavó: DOUBLE-EAGLE DUKE CONNIE-ET



Matcrest Frsbite Sundown-ET

PRODUÇÃO (PTA) - 12/2023		SAÚDE - 12/2023	
Leite (lbs) % Conf.:	+1.715 79	Vida Produtiva % Conf.:	+6.9 74
Proteína (lbs) %:	+64 +0.04	Células Somáticas % Conf.:	2.70 75
Gordura (lbs) %:	+107 +0.14	Mastite - CDCB % Conf.:	+3.6 71
Sólidos Totais:	+171	Mastite - ZOETIS % Conf.:	110 50
Filhas Rebanhos:	0 0	Claudicação - ZOETIS % Conf.:	103 40
Feed Saved % Conf.:	+223 44	Fácil Parto - touros % Conf. Obs.:	1.1 63 0
RFI % Conf.:	-78 25	Natimortos - touros % Conf. Obs.:	5.4 60 0

CONFORMAÇÃO - 12/2023		ÍNDICES - 12/2023		FERTILIDADE - 12/2023	
Tipo % Conf.:	+0.10 78	GTPI TM :	+3.051	SCR:	
Comp. Ubers:	+0.73	HHP ^{(S)TM} :	+1.261	DPR % Conf.:	+1.1 74
Comp. Pernas:	-0.58	NM ^(S) :	+1.198		
Comp. Corporal:	-0.96	CM ^(S) :	+1.211		
Filhas Rebanhos:	0 0	DWP ^(S) :	+1.482		

DEZEMBRO 2023 - CDCB - STA GENÔMICO								
		-2	-1	0	1	2		
Estatura	Baixo						-0.86	Alto
Força	Fraço						-0.74	Forte
Profundidade Corporal	Raço						-0.88	Profundo
Angulosidade	Grossa						0.42	Anguloso
Largura de Garupa	Estreita						0.22	Larga
Ângulo de Garupa	Invertida						0.55	Escomida
Pernas Vista Lateral	Reta						0.72	Curva
Pernas Vista Posterior	Fechada						-1.15	Aberta
Ângulo de Casco	Baixo						-1.14	Alto
Escore de Pernas e Patas	Baixo						-0.54	Alto
Ubers Anterior	Fraço						0.37	Forte
Altura de Ubers	Baixo						0.80	Alto
Largura de Ubers	Estreito						1.47	Largo
Ligamento Central	Fraço						-0.04	Forte
Profundidade de Ubers	Profundo						-0.23	Raço
Cocção de Tetos Anteriores	Aberto						0.18	Fechado
Colocação de Tetos Posteriores	Aberto						0.21	Fechado
Comprimento de Teto	Curto						-0.56	Longo



250H016691

TRANSFER

S-S-I BEETHOVEN TRANSFER-ET
BEETHOVEN X GAMEDAY X RENEGADE
Nascimento: 27/08/2022
Reg. Nacional:

Reg.: H084003252556634
Beta-Casein: A1A2 | Kappa-Casein: AB
Haplótipos: HH1T HH2T HH3T HH4T HH5T HH6T
Recumbency: Livre

Pai: T-SPRUCE S-S-I BEETHOVEN-ET
Mãe: S-S-I GAMEDAY 10751 2210-ET
Avô: RMD-DOTTERER SSI GAMEDAY-ET
Avó: S-S-I RENEGADE 7672 10751-ET
Bisavô: S-S-I PR RENEGADE-ET
Bisavó: PINE-TREE 774 MEDLE 7672-ET



Avó Materna: S-S-I Renegade 7672 10751-ET

PRODUÇÃO (PTA) - 12/2023		SAÚDE - 12/2023	
Leite (lbs) % Conf.:	+1.029 79	Vida Produtiva % Conf.:	+7.3 74
Proteína (lbs) %:	+58 +0.09	Células Somáticas % Conf.:	2.60 75
Gordura (lbs) %:	+110 +0.24	Mastite - CDCB % Conf.:	+2.8 70
Sólidos Totais:	+168	Mastite - ZOETIS % Conf.:	97 47
Filhas Rebanhos:	0 0	Claudicação - ZOETIS % Conf.:	102 36
Feed Saved % Conf.:	-75 43	Fácil Parto - touros % Conf. Obs.:	2.5 63 0
RFI % Conf.:	+69 23	Natimortos - touros % Conf. Obs.:	6.3 60 0

CONFORMAÇÃO - 12/2023		ÍNDICES - 12/2023		FERTILIDADE - 12/2023	
Tipo % Conf.:	+1.35 78	GTPI TM :	+3.151	SCR:	
Comp. Ubers:	+1.58	HHP ^{(S)TM} :	+1.246	DPR % Conf.:	+2.0 74
Comp. Pernas:	+0.35	NM ^(S) :	+1.122		
Comp. Corporal:	+0.04	CM ^(S) :	+1.145		
Filhas Rebanhos:	0 0	DWP ^(S) :	+1.066		

DEZEMBRO 2023 - CDCB - STA GENÔMICO								
		-2	-1	0	1	2		
Estatura	Baixo						0.78	Alto
Força	Fraço						0.22	Forte
Profundidade Corporal	Raço						0.17	Profundo
Angulosidade	Grossa						1.12	Anguloso
Largura de Garupa	Estreita						1.28	Larga
Ângulo de Garupa	Invertida						-0.86	Escomida
Pernas Vista Lateral	Reta						0.72	Curva
Pernas Vista Posterior	Fechada						0.56	Aberta
Ângulo de Casco	Baixo						0.36	Alto
Escore de Pernas e Patas	Baixo						0.49	Alto
Ubers Anterior	Fraço						1.87	Forte
Altura de Ubers	Baixo						2.08	Alto
Largura de Ubers	Estreito						2.21	Largo
Ligamento Central	Fraço						0.36	Forte
Profundidade de Ubers	Profundo						1.27	Raço
Cocção de Tetos Anteriores	Aberto						0.69	Fechado
Colocação de Tetos Posteriores	Aberto						0.56	Fechado
Comprimento de Teto	Curto						-0.40	Longo



014H016316

TUBA

LADYS-MANOR OUTCOME TUBA-ET
OUTCOME X ALPHABET X TORONTO
Nascimento: 15/07/2021
Reg. Nacional:

Reg.: H084003238997221
Beta-Casein: A2A2 | Kappa-Casein: AB
Haplótipos: HH1T HH2T HH3T HH4T HH5T HH6T
Recumbency: Livre

Pai: LADYS-MANOR OUTCOME-ET
Mãe: LADYS-MANOR ALPHABET TUBA-ET
Avô: OCD HELIX ALPHABET-ET
Avó: LADYS-MANOR SEA-TURTLE
Bisavô: DE-SU TORONTO 13212-ET
Bisavó: LADYS-MANOR SSH SEASHELL-ET



Mãe: Ladys-Manor Alhabat Tuba-ET

PRODUÇÃO (PTA) - 12/2023		SAÚDE - 12/2023	
Leite (lbs) % Conf.:	+1.865 81	Vida Produtiva % Conf.:	+4.5 75
Proteína (lbs) %:	+73 +0.05	Células Somáticas % Conf.:	2.74 77
Gordura (lbs) %:	+102 +0.10	Mastite - CDCB % Conf.:	+2.0 71
Sólidos Totais:	+175	Mastite - ZOETIS % Conf.:	109 53
Filhas Rebanhos:	0 0	Claudicação - ZOETIS % Conf.:	101 43
Feed Saved % Conf.:	+150 46	Fácil Parto - touros % Conf. Obs.:	1.8 83 120
RFI % Conf.:	-53 26	Natimortos - touros % Conf. Obs.:	5.8 74 120

CONFORMAÇÃO - 12/2023		ÍNDICES - 12/2023		FERTILIDADE - 12/2023	
Tipo % Conf.:	+1.02 80	GTPI TM :	+3.064	SCR:	+3.1
Comp. Ubers:	+1.16	HHP ^{(S)TM} :	+1.096	DPR % Conf.:	+0.4 75
Comp. Pernas:	+0.55	NM ^(S) :	+1.076		
Comp. Corporal:	-0.64	CM ^(S) :	+1.091		
Filhas Rebanhos:	0 0	DWP ^(S) :	+1.327		

DEZEMBRO 2023 - CDCB - STA GENÔMICO								
		-2	-1	0	1	2		
Estatura	Baixo						0.34	Alto
Força	Fraço						-0.20	Forte
Profundidade Corporal	Raço						-0.09	Profundo
Angulosidade	Grossa						1.52	Anguloso
Largura de Garupa	Estreita						0.88	Larga
Ângulo de Garupa	Invertida						-0.96	Escomida
Pernas Vista Lateral	Reta						-0.26	Curva
Pernas Vista Posterior	Fechada						0.37	Aberta
Ângulo de Casco	Baixo						1.06	Alto
Escore de Pernas e Patas	Baixo						0.01	Alto
Ubers Anterior	Fraço						1.25	Forte
Altura de Ubers	Baixo						2.10	Alto
Largura de Ubers	Estreito						2.02	Largo
Ligamento Central	Fraço						0.02	Forte
Profundidade de Ubers	Profundo						0.11	Raço
Cocção de Tetos Anteriores	Aberto						0.61	Fechado
Colocação de Tetos Posteriores	Aberto						0.42	Fechado
Comprimento de Teto	Curto						-1.18	Longo



014H016681
VICARIOUSLY

Pai: LADYS-MANOR HGHLY OVERDO-ET
Mãe: BADGER SSI 15965 16791-ET
Avô: RMD-DOTTERER SSI MAXIMUS-ET
Avó: BADGER S-S-1 15411 15965-ET
Bisavô: T-SPRUCE FRAZZLED HUEY-ET
Bisavó: SSI-BADGER 15411

BADGER SSI O VICARIOUSLY-ET
OVERDO X MAXIMUS X HUEY
Nascimento: 08/07/2022
Reg. Nacional:

Reg.: H084003249921464
Beta-Casein: A2A2 | Kappa-Casein: AB
Haplótipos: HH1T HH2T HH3T HH4T HH5T HH6T
Recumbency: Livre



Tia Paterna: Lars-Acres Maximus Newlynn

PRODUÇÃO (PTA) - 12/2023		SAÚDE - 12/2023	
Leite (lbs) % Conf.:	+1.649 80	Vida Produtiva % Conf.:	+5.6 74
Proteína (lbs) %:	+68 +0.06	Células Somáticas % Conf.:	2.64 76
Gordura (lbs) %:	+106 +0.14	Mastite - CDCB % Conf.:	+3.6 71
Sólidos Totais:	+174	Mastite - ZOETIS % Conf.:	108 57
Filhas Rebanhos:	0 0	Claudicação - ZOETIS % Conf.:	99 47
Feed Saved % Conf.:	+288 43	Fácil Parto - touros % Conf. Obs.:	1.6 63 0
RFI % Conf.:	-53 24	Natimortos - touros % Conf. Obs.:	4.9 60 0

CONFORMAÇÃO - 12/2023		ÍNDICES - 12/2023		FERTILIDADE - 12/2023	
Tipo % Conf.:	+1.36 78	GTPI™:	+3.132	SCR:	
Comp. Ubers:	+2.13	HHP (S)™:	+1.205	DPR % Conf.:	-0.5 74
Comp. Pernas:	+0.39	NM (S):	+1.176		
Comp. Corporal:	-1.55	CM (S):	+1.193		
Filhas Rebanhos:	0 0	DWP (S):	+1.299		



007H016575
WATSON

Pai: BADGER SSI MAXIMS WESTON-ET
Mãe: T-SPRUCE ZAREK 15464-ET
Avô: PEAK ALTAZAREK-ET
Avó: MERCEDES LIONEL LASS-ET
Bisavô: MRT-SPRUCE FRAZZ LIONEL-ET
Bisavó: ENDCO YODER L7933 9839-ET

T-SPRUCE WATSON 2447-ET
WESTON X ALTAZAREK X LIONEL
Nascimento: 11/05/2022
Reg. Nacional:

Reg.: H084003247981889
Beta-Casein: A2A2 | Kappa-Casein: AA
Haplótipos: HH1T HH2T HH3T HH4T HH5T HH6T
Recumbency: Livre



Avó Paterna: S-S-1 Bg 11864 16047-ET

PRODUÇÃO (PTA) - 12/2023		SAÚDE - 12/2023	
Leite (lbs) % Conf.:	+2.299 80	Vida Produtiva % Conf.:	+5.7 74
Proteína (lbs) %:	+77 +0.02	Células Somáticas % Conf.:	2.84 75
Gordura (lbs) %:	+115 +0.09	Mastite - CDCB % Conf.:	+2.0 71
Sólidos Totais:	+192	Mastite - ZOETIS % Conf.:	102 49
Filhas Rebanhos:	0 0	Claudicação - ZOETIS % Conf.:	100 38
Feed Saved % Conf.:	+308 43	Fácil Parto - touros % Conf. Obs.:	1.7 63 0
RFI % Conf.:	-76 24	Natimortos - touros % Conf. Obs.:	5.0 60 0

CONFORMAÇÃO - 12/2023		ÍNDICES - 12/2023		FERTILIDADE - 12/2023	
Tipo % Conf.:	+0.93 78	GTPI™:	+3.110	SCR:	
Comp. Ubers:	+1.86	HHP (S)™:	+1.156	DPR % Conf.:	-2.1 74
Comp. Pernas:	+0.63	NM (S):	+1.213		
Comp. Corporal:	-1.53	CM (S):	+1.221		
Filhas Rebanhos:	0 0	DWP (S):	+1.252		



014H016810
YOOKI

Pai: T-SPRUCE G FROST BITE-ET
Mãe: T-SPRUCE LIONEL 13196-ET
Avô: MR T-SPRUCE FRAZZ LIONEL-ET
Avó: T-SPRUCE SAMURI 6347-ET
Bisavô: OCD SPRING SAMURI-ET
Bisavó: MERCEDES TS 9539-ET

T-SPRUCE FROSTBITE YOOKI-ET
FROST BITE X LIONEL X SAMURI
Nascimento: 02/07/2022
Reg. Nacional:

Reg.: H084003247982012
Beta-Casein: A2A2 | Kappa-Casein: AA
Haplótipos: HH1T HH2T HH3T HH4T HH5T HH6T
Recumbency: Livre



Tia Paterna: Hilmar-D Lionel 17153

PRODUÇÃO (PTA) - 12/2023		SAÚDE - 12/2023	
Leite (lbs) % Conf.:	+2.152 80	Vida Produtiva % Conf.:	+4.9 74
Proteína (lbs) %:	+80 +0.04	Células Somáticas % Conf.:	2.87 75
Gordura (lbs) %:	+115 +0.11	Mastite - CDCB % Conf.:	+1.6 71
Sólidos Totais:	+195	Mastite - ZOETIS % Conf.:	103 34
Filhas Rebanhos:	0 0	Claudicação - ZOETIS % Conf.:	102 22
Feed Saved % Conf.:	+214 45	Fácil Parto - touros % Conf. Obs.:	1.5 63 0
RFI % Conf.:	-108 26	Natimortos - touros % Conf. Obs.:	5.7 60 0

CONFORMAÇÃO - 12/2023		ÍNDICES - 12/2023		FERTILIDADE - 12/2023	
Tipo % Conf.:	+0.25 79	GTPI™:	+3.061	SCR:	
Comp. Ubers:	+0.66	HHP (S)™:	+1.208	DPR % Conf.:	-0.4 74
Comp. Pernas:	-0.48	NM (S):	+1.172		
Comp. Corporal:	-0.70	CM (S):	+1.183		
Filhas Rebanhos:	0 0	DWP (S):	+1.360		





Antecipando o futuro da genética



Acesso antecipado à genética mais valiosa da indústria



Touros equilibrados, líderes da indústria para as características de maior rentabilidade!



Garanta um futuro sustentável para seu rebanho, sua família e seus sucessores



Minimize o intervalo de geração do seu rebanho enquanto maximiza o ganho genético



Genética com preço justo pelos principais touros do mercado!



SELECT SIRES DO BRASIL www.selectsires.com.br

Rua São Nicolau, 230-Pavilhão 6B | Bairro Stª Maria Goretti - cep 91030-230 | Porto Alegre-RS | Fone: 55 51 3222.9688

@selectsiresdobrasil

selectsiresbrasil

selectsiresdobrasil

selectsiresdobrasil

250H01512

AHEAD

BLUMENFELD RENEGAD AHEAD-ET
RENEGADE X MYLES X YODER
 Nascimento: 29/03/2019
 Reg. Nacional: AX158529

Reg.: H0840003206144957
 Beta-Casein: A1A2 | Kappa-Casein: BB
 Haplótipos: HH1T HH2T HH3T HH4T HH5T HH6T
 Recumbency: Livre



Blumenfeld Renegad Ahead-ET



Ima Paterns: Adaway Ahead 2944-ET

Pai: S-S-1 PR RENEGADE-ET
Mãe: BLUMENFELD MYLES 5797-ET
Avô: WET RODGERS MYLES
Avó: BLUMENFELD 4583 YOD 5104-ET
Bisavô: WOODCREST MOGUL YODER-ET
Bisavó: BLUMENFELD SUPSIRE 4583-ET



PRODUÇÃO (PTA) - 12/2023	
Leite (lbs) % Conf.:	-96 99
Proteína (lbs) %:	+35 +0.14
Gordura (lbs) %:	+98 +0.36
Sólidos Totais:	+133
Filhas Rebanhos:	1.388 112
Feed Saved % Conf.:	-230 52
RFI % Conf.:	+53 26

SAÚDE - 12/2023	
Vida Produtiva % Conf.:	+4.9 89
Células Somáticas % Conf.:	2.74 97
Mastite - CDCB % Conf.:	+2.7 80
Mastite - ZOETIS % Conf.:	104 60
Claudicação - ZOETIS % Conf.:	94 48
Fácil Parto - touros % Conf. Obs.:	2.5 97 1.990
Natimortos - touros % Conf. Obs.:	6.7 94 2.175

CONFORMAÇÃO - 12/2023	
Tipo % Conf.:	+0.93 97
Comp. Úbere:	+0.89
Comp. Pernas:	+1.24
Comp. Corporal:	+1.17
Filhas Rebanhos:	308 58

ÍNDICES - 12/2023	
GTPI™:	+2.849
HHP ^(S) ™:	+998
NM ^(S) :	+788
CM ^(S) :	+815
DWP ^(S) :	+812

FERTILIDADE - 12/2022	
SCR:	-1.2
DPR % Conf.:	+2.4 92

DEZEMBRO 2023 - CDCB - STA GENÔMICO

	-2	-1	0	1	2	
Estatura						1.58 Alto
Força						0.63 Forte
Profundidade Corporal						0.04 Profundo
Angulosidade						-0.41 Anguloso
Largura de Garupa						0.92 Larga
Ângulo de Garupa						0.62 Escorrida
Pernas Vista Lateral						0.25 Curva
Pernas Vista Posterior						0.92 Aberta
Ângulo de Casco						1.23 Alto
Escore de Pernas e Patas						0.41 Alto
Úbere Anterior						2.00 Forte
Altura de Úbere						0.70 Alto
Largura de Úbere						0.59 Largo
Ligamento Central						0.96 Forte
Profundidade de Úbere						2.08 Raso
Colocação de Tetos Anteriores						0.43 Fechado
Colocação de Tetos Posteriores						0.82 Fechado
Comprimento de Teto						-1.15 Longo

007H014320

ALPHABET

OCD HELIX ALPHABET-ET
HELIX X YODER X DAY
 Nascimento: 29/04/2017
 Reg. Nacional: AX154760

Reg.: H0840003142934708
 Beta-Casein: A1A2 | Kappa-Casein: AB
 Haplótipos: HH1T HH2T HH3T HH4T HH5T HH6T
 Recumbency: Livre



Filha: Lady's-Manor Alphabet Tubá-ET



Avó Paterna: Cookiecutter Soire Has-ET

Pai: AOT SILVER HELIX-ET
Mãe: OCD YODER AVERY 4119-ET
Avô: WOODCREST MOGUL YODER-ET
Avó: HMM DAY AVERY-ET
Bisavô: MINNIGAN-HILLS DAY-ET
Bisavó: AL-LEW OBSERV AVIA 1095-ET



PRODUÇÃO (PTA) - 12/2023	
Leite (lbs) % Conf.:	+2.676 99
Proteína (lbs) %:	+67 -0.05
Gordura (lbs) %:	+105 +0.01
Sólidos Totais:	+172
Filhas Rebanhos:	10.884 1.110
Feed Saved % Conf.:	+135 64
RFI % Conf.:	-38 45

SAÚDE - 12/2023	
Vida Produtiva % Conf.:	+2.8 95
Células Somáticas % Conf.:	2.96 99
Mastite - CDCB % Conf.:	-0.3 95
Mastite - ZOETIS % Conf.:	98 69
Claudicação - ZOETIS % Conf.:	97 59
Fácil Parto - touros % Conf. Obs.:	2.1 99 22.750
Natimortos - touros % Conf. Obs.:	5.2 99 26.548

CONFORMAÇÃO - 12/2023	
Tipo % Conf.:	+1.38 99
Comp. Úbere:	+1.38
Comp. Pernas:	-0.54
Comp. Corporal:	-0.64
Filhas Rebanhos:	2.069 386

ÍNDICES - 12/2023	
GTPI™:	+2.855
HHP ^(S) ™:	+901
NM ^(S) :	+899
CM ^(S) :	+891
DWP ^(S) :	+961

FERTILIDADE - 12/2022	
SCR:	-0.1
DPR % Conf.:	-2.1 98

DEZEMBRO 2023 - CDCB - STA GENÔMICO

	-2	-1	0	1	2	
Estatura						1.64 Alto
Força						-0.52 Forte
Profundidade Corporal						-0.40 Profundo
Angulosidade						1.34 Anguloso
Largura de Garupa						0.11 Larga
Ângulo de Garupa						1.46 Escorrida
Pernas Vista Lateral						-1.67 Curva
Pernas Vista Posterior						-0.45 Aberta
Ângulo de Casco						2.01 Alto
Escore de Pernas e Patas						-0.15 Alto
Úbere Anterior						1.75 Forte
Altura de Úbere						2.45 Alto
Largura de Úbere						1.75 Largo
Ligamento Central						-0.12 Forte
Profundidade de Úbere						2.10 Raso
Colocação de Tetos Anteriores						0.81 Fechado
Colocação de Tetos Posteriores						0.43 Fechado
Comprimento de Teto						-2.08 Longo



Filha: Mtn-Shadows Alum 4031-Grade

007H014608 ALUM

Pai: WOODCREST KING DOC
Mãe: MERCEDES TS 9494-ET
Avô: EDG RUBICON-ET
Avó: T-SPRUCE LGOLD 7871-ET
Bisavô: GENERATIONS LIQUID GOLD
Bisavó: COYNE-FARMS FBOOK JAELA-ET

S-S-I DO CALUM
DOC X RUBICON X LIQUID GOLD
Nascimento: 18/01/2018
Reg. Nacional: AX 161676

Reg.: H084003147853565
Beta-Casein: A1A2 | Kappa-Casein: BE
Haplótipos: HH1T HH2T HH3T HH4T HH5T HH6T
Recumbency: Livre



Tetavó Paterna: Coyne-Farms Ramos Jelly

PRODUÇÃO (PTA) - 12/2023		SAÚDE - 12/2023	
Leite (lbs) % Conf.:	+1.115 94	Vida Produtiva % Conf.:	+3.3 85
Proteína (lbs) %:	+50 +0.05	Células Somáticas % Conf.:	3.10 90
Gordura (lbs) %:	+86 +0.15	Mastite - CDCB % Conf.:	-1.3 78
Sólidos Totais:	+136	Mastite - ZOETIS % Conf.:	89 61
Filhas Rebanhos:	209 48	Claudicação - ZOETIS % Conf.:	105 54
Feed Saved % Conf.:	-89 53	Fácil Parto - touros % Conf. Obs.:	2.2 96 2.132
RFI % Conf.:	-8 30	Natimortos - touros % Conf. Obs.:	6.9 91 2.127

CONFORMAÇÃO - 12/2023		ÍNDICES - 12/2023		FERTILIDADE - 12/2023	
Tipo % Conf.:	+1.79 91	GTP1 TM :	+2.786	SCR:	+1.0
Comp. Úbere:	+0.98	HHP ^{(S)TM} :	+695	DPR % Conf.:	-0.1 84
Comp. Pernas:	+0.74	NM ^(S) :	+735		
Comp. Corporal:	+0.63	CM ^(S) :	+742		
Filhas Rebanhos:	80 23	DWP ^(S) :	+678		

DEZEMBRO 2023 - CDCB - STA GENÔMICO								
		-2	-1	0	1	2		
Estatura	Baixo						2.22	Alto
Força	Fraço						1.13	Forte
Profundidade Corporal	Raso						1.54	Profundo
Angulosidade	Grossiera						2.48	Anguloso
Largura de Garupa	Estreita						1.81	Larga
Ângulo de Garupa	Invertida						0.34	Escorrida
Pernas Vista Lateral	Reta						0.96	Curva
Pernas Vista Posterior	Fachada						1.45	Aberta
Ângulo de Casco	Baixo						0.95	Alto
Escore de Pernas e Patas	Baixo						1.11	Alto
Úbere Anterior	Fraço						0.58	Forte
Altura de Úbere	Baixo						1.65	Alto
Largura de Úbere	Estreito						2.78	Largo
Ligamento Central	Fraço						1.40	Forte
Profundidade de Úbere	Profundo						0.20	Raso
Colocação de Tetos Anteriores	Aberto						1.41	Fechado
Colocação de Tetos Posteriores	Aberto						1.72	Fechado
Comprimento de Teto	Curto						0.13	Longo



Siemers Oct Apple-Crisp-ET

007H013778 APPLE-CRISP

Pai: STANTONS HIGH OCTANE
Mãe: SIEMERS MOGUL APPLE-STAR-ET
Avô: MOUNTFIELD SSI DCY MOGUL-ET
Avó: MS APPLES AZALEA-ET
Bisavô: PICSTON SHOTTLE-ET
Bisavó: KHW REGIMENT APPLE-RED-ET

SIEMERS OCT APPLE-CRISP-ET
HIGH OCTANE X MOGUL X SHOTTLE
NASCIMENTO: 23/04/2016
REG. NACIONAL: AX154235

Reg.: H0840003134506808
Beta-Casein: A1A2 | Kappa-Casein: AA
Haplótipos: HH1T HH2T HH3T HH4T HH5T HH6T
Recumbency:



Filha: Aleah Millen Naughty Dessert (VG-86-VG-MS)

PRODUÇÃO (PTA) - 12/2023		SAÚDE - 12/2023	
Leite (lbs) % Conf.:	+84 99	Vida Produtiva % Conf.:	-3.1 96
Proteína (lbs) %:	-6 -0.03	Células Somáticas % Conf.:	3.13 98
Gordura (lbs) %:	+4 +0.00	Mastite - CDCB % Conf.:	-1.2 90
Sólidos Totais:	-2	Mastite - ZOETIS % Conf.:	95 60
Filhas Rebanhos:	5.257 2.088	Claudicação - ZOETIS % Conf.:	103 52
Feed Saved % Conf.:	-145 56	Fácil Parto - touros % Conf. Obs.:	2.6 97 9.322
RFI % Conf.:	-2 33	Natimortos - touros % Conf. Obs.:	8.5 94 9.356

CONFORMAÇÃO - 12/2023		ÍNDICES - 12/2023		FERTILIDADE - 12/2023	
Tipo % Conf.:	+1.86 98	GTP1 TM :	+1.916	SCR:	
Comp. Úbere:	+1.34	HHP ^{(S)TM} :	-228	DPR % Conf.:	-2.2 96
Comp. Pernas:	+1.00	NM ^(S) :	-237		
Comp. Corporal:	+0.97	CM ^(S) :	-244		
Filhas Rebanhos:	3.406 1.457	DWP ^(S) :	-317		

DEZEMBRO 2023 - CDCB - STA GENÔMICO								
		-2	-1	0	1	2		
Estatura	Baixo						1.80	Alto
Força	Fraço						0.97	Forte
Profundidade Corporal	Raso						1.23	Profundo
Angulosidade	Grossiera						1.23	Anguloso
Largura de Garupa	Estreita						1.97	Larga
Ângulo de Garupa	Invertida						0.80	Escorrida
Pernas Vista Lateral	Reta						0.77	Curva
Pernas Vista Posterior	Fachada						2.01	Aberta
Ângulo de Casco	Baixo						0.59	Alto
Escore de Pernas e Patas	Baixo						1.17	Alto
Úbere Anterior	Fraço						2.00	Forte
Altura de Úbere	Baixo						1.67	Alto
Largura de Úbere	Estreito						1.26	Largo
Ligamento Central	Fraço						1.48	Forte
Profundidade de Úbere	Profundo						0.21	Raso
Colocação de Tetos Anteriores	Aberto						0.69	Fechado
Colocação de Tetos Posteriores	Aberto						0.33	Fechado
Comprimento de Teto	Curto						-1.64	Longo



Mãe: Terra-Linda Achiver 4275-ET

007H015212 ARCHER

Pai: DE-SU FRAZZLD ROME 14192-ET
Mãe: TERRA-LINDA ACHIVER 4275-ET
Avô: ABS ACHIEVER-ET
Avó: MS TRAMILDA DELTA JAZZ-ET
Bisavô: MR MOGUL DELTA 1427-ET
Bisavó: T-GEN-AC DENZEL JANARDY-ET

HILMAR ROME ARCHER-ET
ROME X ACHIEVER X DELTA
Nascimento: 17/04/2019
Reg. Nacional: HOBRAM01648

Reg.: H0840003139112663
Beta-Casein: A2A2 | Kappa-Casein: BB
Haplótipos: HH1T HH2T HH3T HH4T HH5T HH6T
Recumbency: Livre



Trisavó Materna: Benner Fork Janardan

PRODUÇÃO (PTA) - 12/2023		SAÚDE - 12/2023	
Leite (lbs) % Conf.:	+1.647 93	Vida Produtiva % Conf.:	+6.0 83
Proteína (lbs) %:	+41 -0.03	Células Somáticas % Conf.:	2.63 89
Gordura (lbs) %:	+85 +0.07	Mastite - CDCB % Conf.:	+3.2 75
Sólidos Totais:	+126	Mastite - ZOETIS % Conf.:	108 60
Filhas Rebanhos:	107 12	Claudicação - ZOETIS % Conf.:	97 48
Feed Saved % Conf.:	+466 53	Fácil Parto - touros % Conf. Obs.:	1.9 94 715
RFI % Conf.:	-180 32	Natimortos - touros % Conf. Obs.:	5.6 87 619

CONFORMAÇÃO - 12/2023		ÍNDICES - 12/2023		FERTILIDADE - 12/2023	
Tipo % Conf.:	+0.57 86	GTP1 TM :	+2.748	SCR:	
Comp. Úbere:	+0.90	HHP ^{(S)TM} :	+874	DPR % Conf.:	-1.4 82
Comp. Pernas:	-0.41	NM ^(S) :	+962		
Comp. Corporal:	-1.89	CM ^(S) :	+964		
Filhas Rebanhos:	97 6	DWP ^(S) :	+977		

DEZEMBRO 2023 - CDCB - STA GENÔMICO								
		-2	-1	0	1	2		
Estatura	Baixo						-0.46	Alto
Força	Fraço						-1.14	Forte
Profundidade Corporal	Raso						-0.68	Profundo
Angulosidade	Grossiera						1.50	Anguloso
Largura de Garupa	Estreita						-1.12	Larga
Ângulo de Garupa	Invertida						1.91	Escorrida
Pernas Vista Lateral	Reta						-0.07	Curva
Pernas Vista Posterior	Fachada						-0.78	Aberta
Ângulo de Casco	Baixo						-0.47	Alto
Escore de Pernas e Patas	Baixo						-0.39	Alto
Úbere Anterior	Fraço						0.31	Forte
Altura de Úbere	Baixo						1.68	Alto
Largura de Úbere	Estreito						1.73	Largo
Ligamento Central	Fraço						-0.05	Forte
Profundidade de Úbere	Profundo						-0.20	Raso
Colocação de Tetos Anteriores	Aberto						1.46	Fechado
Colocação de Tetos Posteriores	Aberto						1.18	Fechado
Comprimento de Teto	Curto						-0.09	Longo



007H015436

AVID

Pai: PINE-TREE CW LEGACY-ET
Mãe: TTM RUBICON ALABAMA-ET
Avô: EDG RUBICON-ET
Avô: CO-VISTA JACEY ARUBA-ET
Bisavô: COYNE-FARMS JACEY CRI-ET
Bisavô: RMW FACEBOOK ASHLEY-ET

TTM LEGACY AVID-ET
LEGACY X RUBICON X JACEY
Nascimento: 04/08/2019
Reg. Nacional: HOBRAM01665

Reg.: H084003202157415
Beta-Casein: A2A2 | Kappa-Casein: BB
Haplótipos: HH1T HH2T HH3T HH4T HH5T HH6T
Recumbency: Livre



Imã Paterna: Lars-Acres Ssi 22933-ET

PRODUÇÃO (PTA) - 12/2023		SAÚDE - 12/2023	
Leite (lbs) % Conf.:	+613 89	Vida Produtiva % Conf.:	+4.6 80
Proteína (lbs) %:	+44 +0.09	Células Somáticas % Conf.:	2.84 84
Gordura (lbs) %:	+91 +0.24	Mastite - CDCB % Conf.:	+1.5 75
Sólidos Totais:	+135	Mastite - ZOETIS % Conf.:	97 63
Filhas Rebanhos:	41 4	Claudicação - ZOETIS % Conf.:	92 52
Feed Saved % Conf.:	+277 49	Fácil Parto - touros % Conf. Obs.:	1.9 89 314
RFI % Conf.:	-174 30	Natimortos - touros % Conf. Obs.:	5.7 81 306

CONFORMAÇÃO - 12/2023		ÍNDICES - 12/2023		FERTILIDADE - 12/2023	
Tipo % Conf.:	+0.31 82	GTPI TM :	+2.775	SCR:	+1.7
Comp. Úbere:	+1.09	HHP ^{(S)TM} :	+890	DPR % Conf.:	+0.2 79
Comp. Pernas:	-0.78	NM ^(S) :	+910		
Comp. Corporal:	-0.68	CM ^(S) :	+928		
Filhas Rebanhos:	0 0	DWP ^(S) :	+668		



250H014633

BIGGELLO

Pai: S-S-I BG DUKE DELROY-ET
Mãe: S-S-I TOPGUN 10817 11710-ET
Avô: PLAIN-KNOLL DAVCI TOPGUN-ET
Avô: S-S-I MONT 8828 10817-ET
Bisavô: BACON-HILL MONTROSS-ET
Bisavô: S-S-I SPRSIRE MABEL 8828-ET

S-S-I DELROY BIGGELLO-ET
DELROY X TOPGUN X MONTROSS
Nascimento: 09/01/2018
Reg. Nacional: AX157171

Reg.: H084003147223513
Beta-Casein: A1A1 | Kappa-Casein: AE
Haplótipos: HH1T HH2T HH3T HH4T HH5T HH6T
Recumbency:



Filha: Lars-Acres Biggelo Fayla-ET (GP-80)

PRODUÇÃO (PTA) - 12/2023		SAÚDE - 12/2023	
Leite (lbs) % Conf.:	+950 99	Vida Produtiva % Conf.:	+2.0 92
Proteína (lbs) %:	+57 +0.09	Células Somáticas % Conf.:	2.69 98
Gordura (lbs) %:	+107 +0.24	Mastite - CDCB % Conf.:	+1.8 90
Sólidos Totais:	+164	Mastite - ZOETIS % Conf.:	97 68
Filhas Rebanhos:	2.160 365	Claudicação - ZOETIS % Conf.:	105 53
Feed Saved % Conf.:	+157 53	Fácil Parto - touros % Conf. Obs.:	1.9 98 3.339
RFI % Conf.:	+20 28	Natimortos - touros % Conf. Obs.:	5.6 96 3.128

CONFORMAÇÃO - 12/2023		ÍNDICES - 12/2023		FERTILIDADE - 12/2023	
Tipo % Conf.:	+0.86 98	GTPI TM :	+2.854	SCR:	
Comp. Úbere:	+1.39	HHP ^{(S)TM} :	+962	DPR % Conf.:	-1.1 95
Comp. Pernas:	-0.53	NM ^(S) :	+877		
Comp. Corporal:	-1.17	CM ^(S) :	+900		
Filhas Rebanhos:	557 163	DWP ^(S) :	+854		



007H015203

BOEING-P-RED

Pai: PROGENESIS WEBSTER-P
Mãe: RI-VAL-RE NORA-ET
Avô: S-S-I MONTROSS JEDI-ET
Avô: RI-VAL-RE KING NONO-PP-ET
Bisavô: NEWELL 3039 KING-P-ET
Bisavô: PINE-TREE OHIO NUM1 5311-ET

DEWGOOD 737 BOEING-P-RED
WEBSTER-P X JEDI X KING-P-ET
Nascimento: 05/04/2019
Reg. Nacional: AA10460

Reg.: H0USA000144763663
Beta-Casein: A2A2 | Kappa-Casein: BB
Haplótipos: HH5C HH1T HH2T HH3T HH4T HH6T
Recumbency: Livre



Filha: AOT Boeing Hoosky-Red-ET

PRODUÇÃO (PTA) - 12/2023		SAÚDE - 12/2023	
Leite (lbs) % Conf.:	+724 93	Vida Produtiva % Conf.:	+3.4 83
Proteína (lbs) %:	+39 +0.06	Células Somáticas % Conf.:	2.77 89
Gordura (lbs) %:	+71 +0.15	Mastite - CDCB % Conf.:	+0.7 73
Sólidos Totais:	+110	Mastite - ZOETIS % Conf.:	106 57
Filhas Rebanhos:	115 68	Claudicação - ZOETIS % Conf.:	100 46
Feed Saved % Conf.:	+17 50	Fácil Parto - touros % Conf. Obs.:	1.8 98 4.364
RFI % Conf.:	-43 28	Natimortos - touros % Conf. Obs.:	5.9 95 4.133

CONFORMAÇÃO - 12/2023		ÍNDICES - 12/2023		FERTILIDADE - 12/2023	
Tipo % Conf.:	+1.08 86	GTPI TM :	+2.661	SCR:	-0.1
Comp. Úbere:	+1.14	HHP ^{(S)TM} :	+710	DPR % Conf.:	-0.6 81
Comp. Pernas:	+0.10	NM ^(S) :	+683		
Comp. Corporal:	+0.16	CM ^(S) :	+697		
Filhas Rebanhos:	17 12	DWP ^(S) :	+804		





Wa-Del Legacy Boleto-ET

007H015473 BOLETO

Pai: PINE-TREE CW LEGACY-ET
Mãe: WA-DEL HELIX BECKY-ET
Avô: AOT SILVER HELIX-ET
Avó: WA-DEL MONTRUSS BRIANN-ET
Bisavô: BACON-HILL MONTRUSS-ET
Bisavó: WA-DEL MASSEY BELINDA-ET

**WA-DEL LEGACY BOLETO-ET
LEGACY X HELIX X MONTRUSS**
Nascimento: 19/10/2019
Reg. Nacional: AX161641

Reg.: HOUSA00014489968
Beta-Casein: A1A2 | Kappa-Casein: AB
Haplótipos: HH1T HH2T HH3T HH4T HH5T HH6T
Recumbency: Livre

CONFORMAÇÃO - 12/2023	
Tipo % Conf.:	+0.92 81
Comp. Úbere:	+1.40
Comp. Pernas:	-0.38
Comp. Corporal:	-0.26
Filhas Rebanhos:	0 0

ÍNDICES - 12/2023	
GTPI TM:	+2.796
HHP (S) TM:	+848
NM (S):	+855
CM (S):	+871
DWP (S):	+503

FERTILIDADE - 12/2023	
SCR:	+1.0
DPR % Conf.:	+0.1 79



DEZEMBRO 2023 - CDCB - STA GENÔMICO

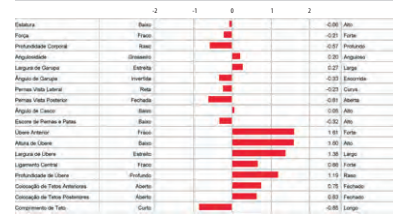

PRODUÇÃO (PTA) - 12/2023	
Leite (lbs) % Conf.:	+795 87
Proteína (lbs) %:	+46 +0.07
Gordura (lbs) %:	+84 +0.19
Sólidos Totais:	+130
Filhas Rebanhos:	18 7
Feed Saved % Conf.:	+68 49
RFI % Conf.:	-29 30

SAÚDE - 12/2023	
Vida Produtiva % Conf.:	+5.2 80
Células Somáticas % Conf.:	2.79 82
Mastite - CDCB % Conf.:	+0.8 75
Mastite - ZOETIS % Conf.:	90 65
Claudação - ZOETIS % Conf.:	89 54
Fácil Parto - touros % Conf. Obs.:	1.6 96 1.265
Natimortos - touros % Conf. Obs.:	6 91 1.119



Blumenfeld Frazld Brass-ET

007H014158 BRASS

Pai: MELARRY JOSUPER FRAZZLED-ET
Mãe: BLUMENFELD 4508 SPR 5054-ET
Avô: WESTENRADE ALTASPRING
Avó: PEACH-STATE HL RACHEL-ET
Bisavô: SEAGULL-BAY HEADLINER-ET
Bisavó: PEACH-STATE DOMAIN ROSE

**BLUMENFELD FRAZLD BRASS-ET
FRAZZLED X ALTASPRING X HEADLINER**
Nascimento: 16/04/2017
Reg. Nacional: AX154290

Reg.: H0840003141657532
Beta-Casein: A2A2 | Kappa-Casein: AB
Haplótipos: HH1T HH2T HH3T HH4T HH5T HH6T
Recumbency: Livre

CONFORMAÇÃO - 12/2023	
Tipo % Conf.:	+1.54 98
Comp. Úbere:	+1.67
Comp. Pernas:	+0.29
Comp. Corporal:	+0.10
Filhas Rebanhos:	554 115

ÍNDICES - 12/2023	
GTPI TM:	+2.699
HHP (S) TM:	+795
NM (S):	+772
CM (S):	+782
DWP (S):	+673

FERTILIDADE - 12/2023	
SCR:	+2.2
DPR % Conf.:	-3.3 96



DEZEMBRO 2023 - CDCB - STA GENÔMICO



PRODUÇÃO (PTA) - 12/2023	
Leite (lbs) % Conf.:	+1.110 99
Proteína (lbs) %:	+35 +0.00
Gordura (lbs) %:	+70 +0.09
Sólidos Totais:	+105
Filhas Rebanhos:	2.458 374
Feed Saved % Conf.:	+149 60
RFI % Conf.:	-165 38

SAÚDE - 12/2023	
Vida Produtiva % Conf.:	+5.3 96
Células Somáticas % Conf.:	2.57 99
Mastite - CDCB % Conf.:	+3.4 91
Mastite - ZOETIS % Conf.:	104 74
Claudação - ZOETIS % Conf.:	100 58
Fácil Parto - touros % Conf. Obs.:	2.5 98 3.371
Natimortos - touros % Conf. Obs.:	5.7 96 3.003



Leaninghouse Big Bubba-ET

007H012940 BUBBA

Pai: S-S-I MONTRUSS JEDI-ET
Mãe: PLAYBALL JL BUBBLES-ET
Avô: SEAGULL-BAY SUPERSIRE-ET
Avó: PLAYBALL MNOM BOUNTY-ET
Bisavô: LONG-LANGS OMAN OMAN-ET
Bisavó: RALMA MAC BEAUTY-ET

**LEANINGHOUSE BIG BUBBA-ET
JEDI X SUPERSIRE X MAN-O-MAN**
Nascimento: 30/01/2016
Reg. Nacional: AX152681

Reg.: H0840003131992850
Beta-Casein: A2A2 | Kappa-Casein: BB
Haplótipos: HH1T HH2T HH3T HH4T HH5T HH6T
Recumbency:

CONFORMAÇÃO - 12/2023	
Tipo % Conf.:	-0.31 98
Comp. Úbere:	+0.56
Comp. Pernas:	-1.43
Comp. Corporal:	-0.67
Filhas Rebanhos:	2.037 534

ÍNDICES - 12/2023	
GTPI TM:	+2.309
HHP (S) TM:	+462
NM (S):	+429
CM (S):	+439
DWP (S):	+267

FERTILIDADE - 12/2023	
SCR:	
DPR % Conf.:	+2.7 97



DEZEMBRO 2023 - CDCB - STA GENÔMICO

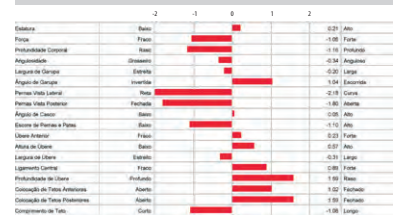

PRODUÇÃO (PTA) - 12/2023	
Leite (lbs) % Conf.:	+926 99
Proteína (lbs) %:	+45 +0.06
Gordura (lbs) %:	-20 -0.19
Sólidos Totais:	+25
Filhas Rebanhos:	3.889 813
Feed Saved % Conf.:	+48 61
RFI % Conf.:	+55 41

SAÚDE - 12/2023	
Vida Produtiva % Conf.:	+4.9 98
Células Somáticas % Conf.:	2.98 99
Mastite - CDCB % Conf.:	-0.1 95
Mastite - ZOETIS % Conf.:	97 85
Claudação - ZOETIS % Conf.:	93 80
Fácil Parto - touros % Conf. Obs.:	1.7 96 2.335
Natimortos - touros % Conf. Obs.:	5.7 93 3.694



Badger SSI Sol Bullseye-ET

250H014937 BULLSEYE

Pai: FUSTEAD S-S-I SOLUTION-ET
Mãe: S-S-I BG 10995 15368-ET
Avô: S-S-I JOSUPER ROCKETFIRE-ET
Avó: S-S-I DAMARS BRINA 10995-ET
Bisavô: S-S-I STERLING DAMARIS-ET
Bisavó: S-S-I MASSEY BARRIE 8784-ET

**BADGER SSI SOL BULLSEYE-ET
SOLUTION X ROCKETFIRE X DAMARIS**
Nascimento: 06/11/2018
Reg. Nacional: AX158526

Reg.: H0840003149391871
Beta-Casein: A2A2 | Kappa-Casein: AA
Haplótipos: HH1T HH2T HH3T HH4T HH5T HH6T
Recumbency:

CONFORMAÇÃO - 12/2023	
Tipo % Conf.:	+0.58 91
Comp. Úbere:	+1.81
Comp. Pernas:	-0.01
Comp. Corporal:	-0.03
Filhas Rebanhos:	52 22

ÍNDICES - 12/2023	
GTPI TM:	+2.665
HHP (S) TM:	+817
NM (S):	+742
CM (S):	+748
DWP (S):	+867

FERTILIDADE - 12/2023	
SCR:	
DPR % Conf.:	+0.1 86



DEZEMBRO 2023 - CDCB - STA GENÔMICO

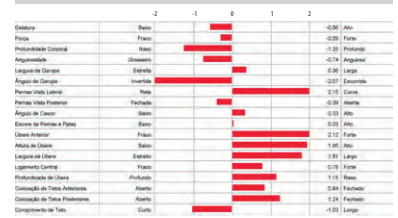

PRODUÇÃO (PTA) - 12/2023	
Leite (lbs) % Conf.:	+1.482 98
Proteína (lbs) %:	+40 -0.02
Gordura (lbs) %:	+35 -0.07
Sólidos Totais:	+75
Filhas Rebanhos:	452 66
Feed Saved % Conf.:	+157 51
RFI % Conf.:	-153 28

SAÚDE - 12/2023	
Vida Produtiva % Conf.:	+6.3 87
Células Somáticas % Conf.:	2.58 94
Mastite - CDCB % Conf.:	+3.8 77
Mastite - ZOETIS % Conf.:	106 58
Claudação - ZOETIS % Conf.:	105 47
Fácil Parto - touros % Conf. Obs.:	2.4 95 943
Natimortos - touros % Conf. Obs.:	5.6 88 700

007H014887

CAIN

BADGER S-S-I NUGENT CAIN-ET
NUGENT X HELIX X RUBICON
 Nascimento: 30/09/2018
 Reg. Nacional: AX158623

Reg.: H0840003149391828
 Beta-Casein: A1A2 | Kappa-Casein: AE
 Haplótipos: HH1T HH2T HH3T HH4T HH5T HH6T
 Recumbency: Livre



Mãe: S-S-I Bg 9494 15395-ET



Avó Paterna: Welcome Damaris Kim-ET

Pai: S-S-I OUTSIDERS NUGENT-ET
Mãe: S-S-I BG 9494 15395-ET
Avô: AOT SILVER HELIX-ET
Avó: MERCEDES TS 9494-ET
Bisavô: EDG RUBICON-ET
Bisavó: T-SPRUCE LGOLD 7871-ET



PRODUÇÃO (PTA) - 12/2023	
Leite (lbs) % Conf.:	+1.133 98
Proteína (lbs) %:	+55 +0.07
Gordura (lbs) %:	+93 +0.17
Sólidos Totais:	+148
Filhas Rebanhos:	878 132
Feed Saved % Conf.:	-51 53
RFI % Conf.:	-120 30

SAÚDE - 12/2023	
Vida Produtiva % Conf.:	+2.1 88
Células Somáticas % Conf.:	2.61 96
Mastite - CDCB % Conf.:	+0.0 84
Mastite - ZOETIS % Conf.:	96 58
Claudicação - ZOETIS % Conf.:	98 51
Fácil Parto - touros % Conf. Obs.:	2.3 96 1.343
Natimortos - touros % Conf. Obs.:	5.4 92 1.295

CONFORMAÇÃO - 12/2023	
Tipo % Conf.:	+0.58 94
Comp. Úbere:	+0.12
Comp. Pernas:	-0.06
Comp. Corporal:	+1.13
Filhas Rebanhos:	122 23

ÍNDICES - 12/2023	
GTPI™:	+2.701
HHP ^(S) ™:	+798
NM ^(S) :	+730
CM ^(S) :	+749
DWP ^(S) :	+790

FERTILIDADE - 12/2022	
SCR:	
DPR % Conf.:	-1.8 91

DEZEMBRO 2023 - CDCB - STA GENÔMICO

		-2	-1	0	1	2		
Estatura	Baixo						0.78	Alto
Força	Fraço						1.28	Forte
Profundidade Corporal	Raso						1.06	Profundo
Angulosidade	Grosseiro						0.66	Anguloso
Largura de Garupa	Estreita						1.61	Larga
Ângulo de Garupa	Invertida						-0.90	Escorrida
Pernas Vista Lateral	Retá						1.39	Curva
Pernas Vista Posterior	Fechada						-0.10	Aberta
Ângulo de Casco	Baixo						0.03	Alto
Escore de Pernas e Patas	Baixo						0.22	Alto
Úbere Anterior	Fraço						-0.01	Forte
Altura de Úbere	Baixo						0.56	Alto
Largura de Úbere	Estreito						1.65	Largo
Ligamento Central	Fraço						0.01	Forte
Profundidade de Úbere	Profundo						-1.05	Raso
Colocação de Tetos Anteriores	Aberto						0.65	Fechado
Colocação de Tetos Posteriores	Aberto						0.68	Fechado
Comprimento de Teto	Curto						0.72	Longo

250H015156

CAPTIVATING

LARCREST CAPTIVATING-ET
RIVETING X HOTLINE X OCTOBERFEST
 Nascimento: 23/02/2019
 Reg. Nacional: AX158641

Reg.: H0840003149236600
 Beta-Casein: A2A2 | Kappa-Casein: AA
 Haplótipos: HH1T HH2T HH3T HH4T HH5T HH6T
 Recumbency: Livre



Filha: JoBo 10736



Írmã Paterna: Hillmar-D Riveting 16002

Pai: S-S-I BG FRZZLD RIVETING-ET
Mãe: LARCREST CIA-ET
Avô: PEAK HOTLINE-ET
Avó: LARCREST OCT FEST 3136-ET
Bisavô: LADYS-MANOR OCTOBERFEST-ET
Bisavó: LARCREST CREAM PUFF-ET



PRODUÇÃO (PTA) - 12/2023	
Leite (lbs) % Conf.:	+1.436 98
Proteína (lbs) %:	+55 +0.04
Gordura (lbs) %:	+88 +0.11
Sólidos Totais:	+143
Filhas Rebanhos:	944 229
Feed Saved % Conf.:	25 53
RFI % Conf.:	-60 29

SAÚDE - 12/2023	
Vida Produtiva % Conf.:	+2.4 88
Células Somáticas % Conf.:	2.80 96
Mastite - CDCB % Conf.:	+2.7 76
Mastite - ZOETIS % Conf.:	100 62
Claudicação - ZOETIS % Conf.:	100 50
Fácil Parto - touros % Conf. Obs.:	2.1 99 12.914
Natimortos - touros % Conf. Obs.:	6.1 98 12.204

CONFORMAÇÃO - 12/2023	
Tipo % Conf.:	+1.57 96
Comp. Úbere:	+1.11
Comp. Pernas:	+0.68
Comp. Corporal:	+0.22
Filhas Rebanhos:	216 84

ÍNDICES - 12/2023	
GTPI™:	+2.881
HHP ^(S) ™:	+935
NM ^(S) :	+811
CM ^(S) :	+822
DWP ^(S) :	+831

FERTILIDADE - 12/2022	
SCR:	+1.1
DPR % Conf.:	+0.0 88

DEZEMBRO 2023 - CDCB - STA GENÔMICO

		-2	-1	0	1	2		
Estatura	Baixo						2.23	Alto
Força	Fraço						0.48	Forte
Profundidade Corporal	Raso						0.81	Profundo
Angulosidade	Grosseiro						1.94	Anguloso
Largura de Garupa	Estreita						1.34	Larga
Ângulo de Garupa	Invertida						1.80	Escorrida
Pernas Vista Lateral	Retá						-0.44	Curva
Pernas Vista Posterior	Fechada						1.33	Aberta
Ângulo de Casco	Baixo						1.03	Alto
Escore de Pernas e Patas	Baixo						1.05	Alto
Úbere Anterior	Fraço						1.41	Forte
Altura de Úbere	Baixo						2.06	Alto
Largura de Úbere	Estreito						1.58	Largo
Ligamento Central	Fraço						0.63	Forte
Profundidade de Úbere	Profundo						1.88	Raso
Colocação de Tetos Anteriores	Aberto						1.01	Fechado
Colocação de Tetos Posteriores	Aberto						1.29	Fechado
Comprimento de Teto	Curto						-1.22	Longo



007H012973 CODEC

Pai: S-5-I MONTROSS JEDI-ET
Mãe: SANDY-VALLEY CONFETICAKE-ET
Avô: COYNE-FARMS JACEY CRI-ET
Avô: LARCREST CAKE-ET
Bisavô: CHARLESDALE SUPERSTITION-ET
Bisavô: LARCREST COSMOPOLITAN

SANDY-VALLEY CODEC-ET
JEDI X JACEY X SUPER
Nascimento: 16/02/2016
Reg. Nacional: AX152685

Reg.: H0840003014562179
Beta-Casein: ATA2 | Kappa-Casein: BB
Haplótipos: HH5C HH1T HH2T HH3T HH4T HH6T
Recumbency:



Mãe: Sandy-Valley Confeticake-ET

PRODUÇÃO (PTA) - 12/2023		SAÚDE - 12/2023	
Leite (lbs) % Conf.:	+1.331 99	Vida Produtiva % Conf.:	+3.8 96
Proteína (lbs) %:	+51 +0.03	Células Somáticas % Conf.:	2.57 98
Gordura (lbs) %:	+63 +0.04	Mastite - CDCB % Conf.:	+3.6 91
Sólidos Totais:	+114	Mastite - ZOETIS % Conf.:	107 91
Filhas Rebanhos:	735 53	Claudicação - ZOETIS % Conf.:	99 87
Feed Saved % Conf.:	-169 59	Fácil Parto - touros % Conf. Obs.:	2.9 94 680
RFI % Conf.:	-73 39	Natimortos - touros % Conf. Obs.:	6.6 88 669

CONFORMAÇÃO - 12/2023		ÍNDICES - 12/2023		FERTILIDADE - 12/2023	
Tipo % Conf.:	+0.03 93	GTPI TM :	+2.618	SCR:	
Comp. Úbere:	+0.45	HHP ^{(S)TM} :	+913	DPR % Conf.:	+0.2 95
Comp. Pernas:	-1.53	NM ^(S) :	+653		
Comp. Corporal:	+1.60	CM ^(S) :	+668		
Filhas Rebanhos:	188 19	DWP ^(S) :	+803		

DEZEMBRO 2023 - CDCB - STA GENÔMICO							
		-2	-1	0	1	2	
Estatura	Baixo						1.34
Força	Fraço						0.90
Profundidade Corporal	Raso						0.24
Angulosidade	Grossa						-1.27
Largura de Garupa	Estreita						-0.24
Ângulo de Garupa	Invertida						0.13
Pernas Vista Lateral	Reta						-0.80
Pernas Vista Posterior	Fachada						-1.62
Ângulo de Casco	Baixo						0.54
Escore de Pernas e Patas	Baixo						-1.06
Úbere Anterior	Fraço						1.41
Altura de Úbere	Baixo						0.06
Largura de Úbere	Estreito						-0.35
Ligamento Central	Fraço						0.19
Profundidade de Úbere	Profundo						2.08
Colocação de Tetos Anteriores	Aberto						0.11
Colocação de Tetos Posteriores	Aberto						0.26
Comprimento de Teto	Curto						0.20



007H014824 COLT

Pai: CLEAR-ECHO JED JARED 745-ET
Mãe: OCD RUBICON 36032-ET
Avô: EDG RUBICON-ET
Avô: OCD JACEY 2421-ET
Bisavô: COYNE-FARMS JACEY CRI-ET
Bisavô: LARCREST COLOGNE-ET

OCD JARED COLT-ET
JARED X RUBICON X JACEY
Nascimento: 28/04/2018
Reg. Nacional: AX158502

Reg.: H0840003149758200
Beta-Casein: ATA1 | Kappa-Casein: AB
Haplótipos: HH5C HH1T HH2T HH3T HH4T HH6T
Recumbency: Livre



Avô Materna: Ocd Jacy 2421-ET

PRODUÇÃO (PTA) - 12/2023		SAÚDE - 12/2023	
Leite (lbs) % Conf.:	+857 96	Vida Produtiva % Conf.:	+2.9 85
Proteína (lbs) %:	+49 +0.08	Células Somáticas % Conf.:	2.97 92
Gordura (lbs) %:	+75 +0.15	Mastite - CDCB % Conf.:	+0.6 77
Sólidos Totais:	+124	Mastite - ZOETIS % Conf.:	101 60
Filhas Rebanhos:	241 46	Claudicação - ZOETIS % Conf.:	90 52
Feed Saved % Conf.:	+166 52	Fácil Parto - touros % Conf. Obs.:	2.2 91 393
RFI % Conf.:	-162 31	Natimortos - touros % Conf. Obs.:	5.5 83 391

CONFORMAÇÃO - 12/2023		ÍNDICES - 12/2023		FERTILIDADE - 12/2023	
Tipo % Conf.:	+0.68 87	GTPI TM :	+2.674	SCR:	
Comp. Úbere:	+0.56	HHP ^{(S)TM} :	+725	DPR % Conf.:	-0.4 85
Comp. Pernas:	+0.32	NM ^(S) :	+742		
Comp. Corporal:	-0.03	CM ^(S) :	+756		
Filhas Rebanhos:	33 14	DWP ^(S) :	+674		

DEZEMBRO 2023 - CDCB - STA GENÔMICO							
		-2	-1	0	1	2	
Estatura	Baixo						0.20
Força	Fraço						0.46
Profundidade Corporal	Raso						0.60
Angulosidade	Grossa						0.95
Largura de Garupa	Estreita						-0.04
Ângulo de Garupa	Invertida						0.03
Pernas Vista Lateral	Reta						0.27
Pernas Vista Posterior	Fachada						-0.03
Ângulo de Casco	Baixo						0.13
Escore de Pernas e Patas	Baixo						0.46
Úbere Anterior	Fraço						0.35
Altura de Úbere	Baixo						1.19
Largura de Úbere	Estreito						1.45
Ligamento Central	Fraço						0.44
Profundidade de Úbere	Profundo						-0.51
Colocação de Tetos Anteriores	Aberto						0.56
Colocação de Tetos Posteriores	Aberto						0.88
Comprimento de Teto	Curto						1.19



007H015088 CONTENDER

Pai: S-5-I BG FRZLDD RIVETING-ET
Mãe: LARCREST COMMENT-ET
Avô: PEAK HOTLINE-ET
Avô: LARCREST OCT FEST 3136-ET
Bisavô: LADYS-MANOR OCTOBERFEST-ET
Bisavô: LARCREST CREAM PUFF-ET

LARCREST CONTENDER-ET
RIVETING X HOTLINE X OCTOBERFEST
Nascimento: 19/04/2019
Reg. Nacional: AX161635

Reg.: H0840003149236639
Beta-Casein: A2A2 | Kappa-Casein: AA
Haplótipos: HH1T HH2T HH3T HH4T HH5T HH6T
Recumbency: Livre



Irmã Paterna: Hillmar-D Riveting 16002

PRODUÇÃO (PTA) - 12/2023		SAÚDE - 12/2023	
Leite (lbs) % Conf.:	-52 90	Vida Produtiva % Conf.:	+3.2 81
Proteína (lbs) %:	+30 +0.11	Células Somáticas % Conf.:	2.68 85
Gordura (lbs) %:	+89 +0.33	Mastite - CDCB % Conf.:	+2.8 75
Sólidos Totais:	+119	Mastite - ZOETIS % Conf.:	102 60
Filhas Rebanhos:	43 20	Claudicação - ZOETIS % Conf.:	102 48
Feed Saved % Conf.:	+206 50	Fácil Parto - touros % Conf. Obs.:	1.6 94 819
RFI % Conf.:	-190 30	Natimortos - touros % Conf. Obs.:	5.7 88 689

CONFORMAÇÃO - 12/2023		ÍNDICES - 12/2023		FERTILIDADE - 12/2023	
Tipo % Conf.:	+1.22 84	GTPI TM :	+2.823	SCR:	
Comp. Úbere:	+1.91	HHP ^{(S)TM} :	+899	DPR % Conf.:	+0.1 79
Comp. Pernas:	+0.84	NM ^(S) :	+817		
Comp. Corporal:	-0.11	CM ^(S) :	+841		
Filhas Rebanhos:	10 6	DWP ^(S) :	+868		

DEZEMBRO 2023 - CDCB - STA GENÔMICO							
		-2	-1	0	1	2	
Estatura	Baixo						0.46
Força	Fraço						-0.29
Profundidade Corporal	Raso						-0.72
Angulosidade	Grossa						0.05
Largura de Garupa	Estreita						0.43
Ângulo de Garupa	Invertida						0.84
Pernas Vista Lateral	Reta						0.17
Pernas Vista Posterior	Fachada						1.13
Ângulo de Casco	Baixo						0.78
Escore de Pernas e Patas	Baixo						0.31
Úbere Anterior	Fraço						2.53
Altura de Úbere	Baixo						2.45
Largura de Úbere	Estreito						1.64
Ligamento Central	Fraço						0.27
Profundidade de Úbere	Profundo						2.39
Colocação de Tetos Anteriores	Aberto						0.82
Colocação de Tetos Posteriores	Aberto						0.77
Comprimento de Teto	Curto						-1.90

007H015465

CRUSHER**PLAIN-KNOLL CRUSHER-ET
CALVARY X LEGENDARY X JOSUPER**Nascimento: 25/08/2019
Reg. Nacional: AX161640

Reg.: H0840003149934677

Beta-Casein: A1A2 | Kappa-Casein: AA

Haplótipos: HH1T HH2T HH3T HH4T HH5T HH6T

Recumbency: Livre



Plain-Knoll Crusher-ET



Filha: Lars-Acres SSI C 26381-ET



Pai: OCD MAGEE CALVARY-ET
Mãe: PLAIN-KNOLL LEGNDRY 1551-ET
Avô: WELCOME LEGENDARY 2870-ET
Avô: PLAIN-KNOLL JOSUPER 794-ET
Bisavô: UECKER SUPERSIRE JOSUPER-ET
Bisavó: PLAIN-KNOLL MOGUL MARIAH

PRODUÇÃO (PTA) - 12/2023

Leite (lbs) % Conf.:	+487 91
Proteína (lbs) %:	+51 +0.13
Gordura (lbs) %:	+125 +0.37
Sólidos Totais:	+176
Filhas Rebanhos:	42 11
Feed Saved % Conf.:	+53 49
RFI % Conf.:	-58 27

CONFORMAÇÃO - 12/2023

Tipo % Conf.:	+1.35 86
Comp. Úbere:	+0.61
Comp. Pernas:	+0.72
Comp. Corporal:	+0.02
Filhas Rebanhos:	15 6

SAÚDE - 12/2023

Vida Produtiva % Conf.:	+5.0 81
Células Somáticas % Conf.:	2.86 86
Mastite - CDCB % Conf.:	+1.8 74
Mastite - ZOETIS % Conf.:	100 59
Claudicação - ZOETIS % Conf.:	97 48
Fácil Parto - touros % Conf. Obs.:	2.2 97 2.024
Natimortos - touros % Conf. Obs.:	6.1 94 1.956

ÍNDICES - 12/2023

GTPI™:	+2.992
HHP ^(S) ™:	+1.044
NM ^(S) :	+1.045
CM ^(S) :	+1.068
DWP ^(S) :	+1.030

FERTILIDADE - 12/2022

SCR:	+2.4
DPR % Conf.:	-1.1 79

DEZEMBRO 2023 - CDCB - STA GENÔMICO

	-2	-1	0	1	2	
Estatura						1.09 Alto
Força						0.33 Forte
Profundidade Corporal						0.52 Profundo
Angulosidade						1.46 Anguloso
Largura de Garupa						1.06 Larga
Ângulo de Garupa						1.19 Escorrida
Pernas Vista Lateral						0.04 Curva
Pernas Vista Posterior						0.81 Aberta
Ângulo de Casco						0.23 Alto
Escore de Pernas e Patas						1.03 Alto
Úbere Anterior						0.54 Forte
Altura de Úbere						1.44 Alto
Largura de Úbere						1.73 Largo
Ligamento Central						0.36 Forte
Profundidade de Úbere						0.00 Raso
Colocação de Tetos Anteriores						-0.26 Fechado
Colocação de Tetos Posteriores						0.01 Fechado
Comprimento de Teto						0.42 Longo

007H014903

DAVOS**S-S-I HUEY DAVOS-ET
HUEY X DAMIEN X RUBICON**Nascimento: 25/10/2018
Reg. Nacional: AX161677

Reg.: H0840003202794451

Beta-Casein: A2A2 | Kappa-Casein: AA

Haplótipos: HH1T HH2T HH3T HH4T HH5T HH6T

Recumbency: Livre



S-S-I Huey Davos-ET



Mãe: Aardeema-TW Limitless-ET



Pai: T-SPRUCE FRAZZLED HUEY-ET
Mãe: AARDEMA-TW LIMITLESS-ET
Avô: BRANDVALE STOIC DAMIEN-E
Avô: AARDEMA RUBICON 17802-ET
Bisavô: EDG RUBICON-ET
Bisavó: AARDEMA DEAN 3208

PRODUÇÃO (PTA) - 12/2023

Leite (lbs) % Conf.:	+672 98
Proteína (lbs) %:	+31 +0.04
Gordura (lbs) %:	+41 +0.05
Sólidos Totais:	+72
Filhas Rebanhos:	665 101
Feed Saved % Conf.:	+202 52
RFI % Conf.:	-203 30

CONFORMAÇÃO - 12/2023

Tipo % Conf.:	+0.66 90
Comp. Úbere:	+1.63
Comp. Pernas:	+0.03
Comp. Corporal:	+0.00
Filhas Rebanhos:	64 24

SAÚDE - 12/2023

Vida Produtiva % Conf.:	+5.3 89
Células Somáticas % Conf.:	2.81 95
Mastite - CDCB % Conf.:	+3.7 78
Mastite - ZOETIS % Conf.:	106 64
Claudicação - ZOETIS % Conf.:	98 54
Fácil Parto - touros % Conf. Obs.:	2.0 98 2.171
Natimortos - touros % Conf. Obs.:	4.6 94 1.959

ÍNDICES - 12/2023

GTPI™:	+2.596
HHP ^(S) ™:	+792
NM ^(S) :	+676
CM ^(S) :	+686
DWP ^(S) :	+702

FERTILIDADE - 12/2022

SCR:	+0.8 90
DPR % Conf.:	+0.8 90

DEZEMBRO 2023 - CDCB - STA GENÔMICO

	-2	-1	0	1	2	
Estatura						-0.58 Alto
Força						-0.26 Forte
Profundidade Corporal						-0.84 Profundo
Angulosidade						-0.82 Anguloso
Largura de Garupa						0.02 Larga
Ângulo de Garupa						-1.24 Escorrida
Pernas Vista Lateral						0.78 Curva
Pernas Vista Posterior						0.01 Aberta
Ângulo de Casco						-0.24 Alto
Escore de Pernas e Patas						-0.09 Alto
Úbere Anterior						2.33 Forte
Altura de Úbere						1.54 Alto
Largura de Úbere						0.28 Largo
Ligamento Central						0.60 Forte
Profundidade de Úbere						2.01 Raso
Colocação de Tetos Anteriores						1.38 Fechado
Colocação de Tetos Posteriores						1.04 Fechado
Comprimento de Teto						-0.83 Longo



250H015234

DMAC

Pai: S-S-I PR RENEGADE-ET
Mãe: PEAK DANCER CHRLY 80563-ET
Avô: DG CHARLEY
Avô: PEAK EXOTIC DANCER-ET
Bisavô: WESTENRADE ALTASPRING
Bisavô: MILLER-FF SSIRE EXOTIC-ET

OCD RENEGADE DMAC-ET
RENEGADE X CHARLEY X ALTASPRING
Nascimento: 23/03/2019
Reg. Nacional: AX163038

Reg.: H084003204456993
Beta-Casein: A2A2 | Kappa-Casein: BB
Haplótipos: HH1T HH2T HH3T HH4T HH5T HH6T
Recumbency: Livre



Trisavó Materna: Nova Shottle Evelyn-ET

Table with 2 columns: PRODUÇÃO (PTA) - 12/2023 and SAÚDE - 12/2023. Rows include Leite (lbs) | % Conf., Proteína (lbs) | %, Gordura (lbs) | %, Sólidos Totais, Filhas | Rebanhos, Feed Saved | % Conf., RFI | % Conf., Vida Produtiva | % Conf., Células Somáticas | % Conf., Mastite - CDCB | % Conf., Mastite - ZOETIS | % Conf., Claudicação - ZOETIS | % Conf., Fácil Parto - touros | % Conf. | Obs., Natimortos - touros | % Conf. | Obs.

Table with 3 columns: CONFORMAÇÃO - 12/2023, ÍNDICES - 12/2023, FERTILIDADE - 12/2023. Rows include Tipo | % Conf., Comp. Úbere, Comp. Pernas, Comp. Corporal, Filhas | Rebanhos, GTPI™, HHP (S)™, NM (S), CM (S), DWP (S), SCR, DPR | % Conf.

DEZEMBRO 2023 - CDCB - STA GENÔMICO. Bar chart showing genomic scores for various traits like Estatura, Força, Profundidade Corporal, etc.



007H015173

DOBBINS

Pai: PINE-TREE CW LEGACY-ET
Mãe: S-S-I BG 9494 15395-ET
Avô: AOT SILVER HELIX-ET
Avô: MERCEDES TS 9494-ET
Bisavô: EDG RUBICON-ET
Bisavô: T-SPRUCE LGOLD 7871-ET

BADGER SSI LEGCY DOBBINS-ET
LEGACY X HELIX X RUBICON
Nascimento: 29/06/2019
Reg. Nacional: AX158638

Reg.: H084003207410509
Beta-Casein: A1A2 | Kappa-Casein: AE
Haplótipos: HH1T HH2T HH3T HH4T HH5T HH6T
Recumbency: Livre



Filha: Plain-Knoll Dobbins 3503-ET

Table with 2 columns: PRODUÇÃO (PTA) - 12/2023 and SAÚDE - 12/2023. Rows include Leite (lbs) | % Conf., Proteína (lbs) | %, Gordura (lbs) | %, Sólidos Totais, Filhas | Rebanhos, Feed Saved | % Conf., RFI | % Conf., Vida Produtiva | % Conf., Células Somáticas | % Conf., Mastite - CDCB | % Conf., Mastite - ZOETIS | % Conf., Claudicação - ZOETIS | % Conf., Fácil Parto - touros | % Conf. | Obs., Natimortos - touros | % Conf. | Obs.

Table with 3 columns: CONFORMAÇÃO - 12/2023, ÍNDICES - 12/2023, FERTILIDADE - 12/2023. Rows include Tipo | % Conf., Comp. Úbere, Comp. Pernas, Comp. Corporal, Filhas | Rebanhos, GTPI™, HHP (S)™, NM (S), CM (S), DWP (S), SCR, DPR | % Conf.

DEZEMBRO 2023 - CDCB - STA GENÔMICO. Bar chart showing genomic scores for various traits like Estatura, Força, Profundidade Corporal, etc.



250H012961

DOC

Pai: MORNINGVIEW MCC KINGBOY-ET
Mãe: WCD-ZBW MACK DADDY-ET
Avô: COYNE-FARMS SROCK MACK-ET
Avô: MS HOVDEN DOLLY-RAE-ET
Bisavô: FLEVO GENETICS SNOWMAN-ET
Bisavô: CO-VISTA ATWOOD DESIRE-ET

WOODCREST KING DOC
KINGBOY X MACK X SNOWMAN
Nascimento: 01/11/2015
Reg. Nacional: AX152748

Reg.: H084003132417775
Beta-Casein: A1A2 | Kappa-Casein: BB
Haplótipos: HH1T HH2T HH3T HH4T HH5T HH6T
Recumbency: Livre



Filha: S-S-I Doc Have Not 8784-ET

Table with 2 columns: PRODUÇÃO (PTA) - 12/2023 and SAÚDE - 12/2023. Rows include Leite (lbs) | % Conf., Proteína (lbs) | %, Gordura (lbs) | %, Sólidos Totais, Filhas | Rebanhos, Feed Saved | % Conf., RFI | % Conf., Vida Produtiva | % Conf., Células Somáticas | % Conf., Mastite - CDCB | % Conf., Mastite - ZOETIS | % Conf., Claudicação - ZOETIS | % Conf., Fácil Parto - touros | % Conf. | Obs., Natimortos - touros | % Conf. | Obs.

Table with 3 columns: CONFORMAÇÃO - 12/2023, ÍNDICES - 12/2023, FERTILIDADE - 12/2023. Rows include Tipo | % Conf., Comp. Úbere, Comp. Pernas, Comp. Corporal, Filhas | Rebanhos, GTPI™, HHP (S)™, NM (S), CM (S), DWP (S), SCR, DPR | % Conf.

DEZEMBRO 2023 - CDCB - STA GENÔMICO. Bar chart showing genomic scores for various traits like Estatura, Força, Profundidade Corporal, etc.



Kings-Ransom Legacy Drive-ET

007H015394

DRIVE

Pai: PINE-TREE CW LEGACY-ET
Mãe: KINGS-RANSOM FRE DOLLARS-ET
Avô: SANDY-VALLEY BD FREEBORN-ET
Avó: KINGS-RANSOM M DELICIOUS-ET
Bisavô: BACON-HILL PETY MODESTY-ET
Bisavó: KINGS-RANSOM KB DELICATE-ET

**KINGS-RANSOM LEGCY DRIVE-ET
 LEGACY X FREEBORN X MODESTY**
 Nascimento: 05/11/2019
 Reg. Nacional: AX161638

Reg.: H084003208834954
 Beta-Casein: A2A2 | Kappa-Casein: BB
 Haplótipos: HH1T HH2T HH3T HH4T HH5T HH6T
 Recumbency: Livre



Mãe: Kings-Ransom Fre Dollars-ET

PRODUÇÃO (PTA) - 12/2023

Leite (lbs) % Conf.:	+577 94
Proteína (lbs) %:	+35 +0.06
Gordura (lbs) %:	+76 +0.19
Sólidos Totais:	+111
Filhas Rebanhos:	101 21
Feed Saved % Conf.:	+125 50
RFI % Conf.:	-44 28

SAÚDE - 12/2023

Vida Produtiva % Conf.:	+6.6 84
Células Somáticas % Conf.:	2.67 89
Mastite - CDCB % Conf.:	+2.0 75
Mastite - ZOETIS % Conf.:	101 60
Claudicação - ZOETIS % Conf.:	100 48
Fácil Parto - touros % Conf. Obs.:	1.9 96 1.144
Natimortos - touros % Conf. Obs.:	5.8 92 1.144

CONFORMAÇÃO - 12/2023

Tipo % Conf.:	+0.85 86
Comp. Úbere:	+1.73
Comp. Pernas:	-0.64
Comp. Corporal:	-0.54
Filhas Rebanhos:	21 4

ÍNDICES - 12/2023

GTPI™:	+2.843
HHP (S)™:	+897
NM (S):	+904
CM (S):	+920
DWP (S):	+758

FERTILIDADE - 12/2023

SCR:	
DPR % Conf.:	+1.6 80

DEZEMBRO 2023 - CDCB - STA GENÔMICO

	-2	-1	0	1	2	
Estatura						-0.34 Alto
Força						-0.26 Forte
Profundidade Corporal						-0.77 Profundo
Angulosidade						0.33 Anguloso
Largura de Garupa						0.93 Larga
Ângulo de Garupa						-0.81 Escorrida
Pernas Vista Lateral						0.91 Curva
Pernas Vista Posterior						-0.94 Aberta
Ângulo de Casco						-0.50 Alto
Escore de Pernas e Patas						-0.57 Alto
Úbere Anterior						2.28 Forte
Altura de Úbere						1.48 Alto
Largura de Úbere						1.76 Largo
Ligamento Central						-1.09 Fraco
Profundidade de Úbere						1.36 Raso
Colocação de Tetas Anteriores						1.10 Fechado
Colocação de Tetas Posteriores						1.04 Fechado
Comprimento de Teto						-1.14 Longo



Sandy-Valley Eisaku-ET

007H014364

EISAKU

Pai: OCD SPRING SAMURI-ET
Mãe: SANDY-VALLEY ETERNITY-ET
Avô: EDG RUBICON-ET
Avó: SANDY-VALLEY MORGAN ERA-ET
Bisavô: S-S-I BOOKEM MORGAN-ET
Bisavó: SANDY-VALLEY RBS EMERALD-ET

**SANDY-VALLEY EISAKU-ET
 SAMURI X RUBICON X MORGAN**
 Nascimento: 23/06/2017
 Reg. Nacional: AX158396

Reg.: H084003140616346
 Beta-Casein: A2A2 | Kappa-Casein: AB
 Haplótipos: HH1T HH2T HH3T HH4T HH5T HH6T
 Recumbency: Livre



Filha: Aot Eisaku Habitan 9106-ET

PRODUÇÃO (PTA) - 12/2023

Leite (lbs) % Conf.:	+1.399 99
Proteína (lbs) %:	+49 +0.02
Gordura (lbs) %:	+84 +0.10
Sólidos Totais:	+133
Filhas Rebanhos:	3.214 340
Feed Saved % Conf.:	221 63
RFI % Conf.:	-194 43

SAÚDE - 12/2023

Vida Produtiva % Conf.:	+4.5 95
Células Somáticas % Conf.:	3.12 99
Mastite - CDCB % Conf.:	+2.0 93
Mastite - ZOETIS % Conf.:	100 72
Claudicação - ZOETIS % Conf.:	99 55
Fácil Parto - touros % Conf. Obs.:	2.6 99 10.697
Natimortos - touros % Conf. Obs.:	6 99 10.000

CONFORMAÇÃO - 12/2023

Tipo % Conf.:	+1.72 99
Comp. Úbere:	+0.91
Comp. Pernas:	+0.89
Comp. Corporal:	-0.18
Filhas Rebanhos:	1.018 126

ÍNDICES - 12/2023

GTPI™:	+2.830
HHP (S)™:	+876
NM (S):	+872
CM (S):	+873
DWP (S):	+727

FERTILIDADE - 12/2023

SCR:	+0.5
DPR % Conf.:	-0.3 96

DEZEMBRO 2023 - CDCB - STA GENÔMICO

	-2	-1	0	1	2	
Estatura						0.80 Alto
Força						0.60 Forte
Profundidade Corporal						0.63 Profundo
Angulosidade						2.42 Anguloso
Largura de Garupa						1.64 Larga
Ângulo de Garupa						-1.96 Escorrida
Pernas Vista Lateral						2.95 Curva
Pernas Vista Posterior						0.77 Aberta
Ângulo de Casco						-0.95 Alto
Escore de Pernas e Patas						1.38 Alto
Úbere Anterior						1.21 Forte
Altura de Úbere						1.00 Alto
Largura de Úbere						1.79 Largo
Ligamento Central						0.61 Fraco
Profundidade de Úbere						0.66 Raso
Colocação de Tetas Anteriores						-1.00 Fechado
Colocação de Tetas Posteriores						0.73 Fechado
Comprimento de Teto						-1.40 Longo



Sandy-Valley Kr Excalibur

007H014402

EXCALIBUR

Pai: PLAIN-KNOLL KING ROYAL-ET
Mãe: SANDY-VALLEY SLV ESSENCE-ET
Avô: SEAGULL-BAY SILVER-ET
Avó: SANDY-VALLEY MORGAN ERA-ET
Bisavô: S-S-I BOOKEM MORGAN-ET
Bisavó: SANDY-VALLEY RBS EMERALD-ET

**SANDY-VALLEY KR EXCALIBUR
 KING ROYAL X SILVER X MORGAN**
 Nascimento: 09/09/2017
 Reg. Nacional: AX156171

Reg.: H084003140616380
 Beta-Casein: A1A2 | Kappa-Casein: BE
 Haplótipos: HH1T HH2T HH3T HH4T HH5T HH6T
 Recumbency: Livre



Filha: Terra-Linda Excalibur May

PRODUÇÃO (PTA) - 12/2023

Leite (lbs) % Conf.:	+493 99
Proteína (lbs) %:	+41 +0.09
Gordura (lbs) %:	+90 +0.25
Sólidos Totais:	+131
Filhas Rebanhos:	3.855 1.143
Feed Saved % Conf.:	-66 56
RFI % Conf.:	-8 32

SAÚDE - 12/2023

Vida Produtiva % Conf.:	+1.2 96
Células Somáticas % Conf.:	3.02 99
Mastite - CDCB % Conf.:	+0.7 91
Mastite - ZOETIS % Conf.:	96 71
Claudicação - ZOETIS % Conf.:	96 52
Fácil Parto - touros % Conf. Obs.:	2.4 98 7.277
Natimortos - touros % Conf. Obs.:	6.3 96 6.964

CONFORMAÇÃO - 12/2023

Tipo % Conf.:	+2.54 99
Comp. Úbere:	+1.53
Comp. Pernas:	+1.6
Comp. Corporal:	+0.49
Filhas Rebanhos:	1.892 717

ÍNDICES - 12/2023

GTPI™:	+2.701
HHP (S)™:	+652
NM (S):	+593
CM (S):	+607
DWP (S):	+445

FERTILIDADE - 12/2023

SCR:	
DPR % Conf.:	-2.8 96

DEZEMBRO 2023 - CDCB - STA GENÔMICO

	-2	-1	0	1	2	
Estatura						2.49 Alto
Força						0.88 Forte
Profundidade Corporal						1.52 Profundo
Angulosidade						2.60 Anguloso
Largura de Garupa						2.22 Larga
Ângulo de Garupa						-0.98 Escorrida
Pernas Vista Lateral						0.34 Curva
Pernas Vista Posterior						2.15 Aberta
Ângulo de Casco						2.83 Alto
Escore de Pernas e Patas						1.93 Alto
Úbere Anterior						2.18 Forte
Altura de Úbere						3.28 Alto
Largura de Úbere						2.54 Largo
Ligamento Central						0.15 Fraco
Profundidade de Úbere						-1.21 Raso
Colocação de Tetas Anteriores						0.15 Fechado
Colocação de Tetas Posteriores						-0.38 Fechado
Comprimento de Teto						0.16 Longo

007H015430

EXPECTANT

FURNACE-HILL EXPECTANT-ET
LEGACY X SLAMDUNK X MERIDIAN
Nascimento: 01/09/2019
Reg. Nacional: AX158648

Reg.: H0840003210258278
Beta-Casein: A2A2 | Kappa-Casein: AB
Haplótipos: HH1T HH2T HH3T HH4T HH5T HH6T
Recumbency: Heterozigoto



Furnace-Hill Expectant-ET



Filha: Lars-Acres Expect Flyway-ET



Pai: PINE-TREE CW LEGACY-ET
Mãe: BGP SLMDNK IOWA 4975 EWL-ET
Avô: OCD SPRING SLAMDUNK-ET
Avô: VIEW-HOME MRDIAN IOWA-ET
Bisavô: SULLY HART MERIDIAN-ET
Bisavô: PINE-TREE 2149ROBST 4846-ET

PRODUÇÃO (PTA) - 12/2023	
Leite (lbs) % Conf.:	+1.157 92
Proteína (lbs) %:	+43 +0.02
Gordura (lbs) %:	+65 +0.07
Sólidos Totais:	+108
Filhas Rebanhos:	66 31
Feed Saved % Conf.:	+406 48
RFI % Conf.:	-227 28

SAÚDE - 12/2023	
Vida Produtiva % Conf.:	+7.6 83
Células Somáticas % Conf.:	2.73 88
Mastite - CDCB % Conf.:	+3.3 75
Mastite - ZOETIS % Conf.:	105 62
Claudicação - ZOETIS % Conf.:	100 51
Fácil Parto - touros % Conf. Obs.:	2.1 98 3.233
Natimortos - touros % Conf. Obs.:	5.8 96 2.900

DEZEMBRO 2023 - CDCB - STA GENÔMICO							
	-2	-1	0	1	2		
Estatura	Baixo					-0.78	Alto
Força	Fraço					-1.19	Forte
Profundidade Corporal	Raso					-1.52	Profundo
Angulosidade	Grosseiro					0.00	Anguloso
Largura de Garupo	Estreita					-0.12	Larga
Ângulo de Garupo	Invertida					-0.04	Escorrida
Pernas Vista Lateral	Reta					0.19	Curva
Pernas Vista Posterior	Fechada					-0.78	Aberta
Ângulo de Casco	Baixo					-0.65	Alto
Escore de Pernas e Patas	Baixo					-0.32	Alto
Úbere Anterior	Fraço					1.95	Forte
Altura de Úbere	Baixo					1.45	Alto
Largura de Úbere	Estreito					0.91	Largo
Ligamento Central	Fraço					0.19	Forte
Profundidade de Úbere	Profundo					1.24	Raso
Colocação de Tetos Anteriores	Aberto					0.26	Fechado
Colocação de Tetos Posteriores	Aberto					0.17	Fechado
Comprimento de Teto	Curto					-0.88	Longo

CONFORMAÇÃO - 12/2023	
Tipo % Conf.:	+0.51 83
Comp. Úbere:	+1.38
Comp. Pernas:	-0.30
Comp. Corporal:	-1.17
Filhas Rebanhos:	0 0

ÍNDICES - 12/2023	
GTPI™:	+2.850
HHP ^(S) ™:	+1.009
NM ^(S) :	+1.013
CM ^(S) :	+1.023
DWP ^(S) :	+1.031

FERTILIDADE - 12/2022	
SCR:	+1.0
DPR % Conf.:	+1.8 80

007H015139

FANECA

BADGER SSI LUCIA FANECA-ET
LUCIA X HELIX X RUBICON
Nascimento: 09/05/2019
Reg. Nacional: AX158637

Reg.: H0840003205251583
Beta-Casein: A1A2 | Kappa-Casein: BE
Haplótipos: HH1T HH2T HH3T HH4T HH5T HH6T
Recumbency: Livre



Badger Ssi Lucia Faneca-ET



Filha: Willra Faneca 2460

Pai: DE-SU SYR ST LUCIA 14199-ET
Mãe: S-S-I BG 9494 15395-ET
Avô: AOT SILVER HELIX-ET
Avô: MERCEDES TS 9494-ET
Bisavô: EDG RUBICON-ET
Bisavô: T-SPRUCE LGOLD 7871-ET

PRODUÇÃO (PTA) - 12/2023	
Leite (lbs) % Conf.:	+1.031 98
Proteína (lbs) %:	+40 +0.03
Gordura (lbs) %:	+113 +0.25
Sólidos Totais:	+153
Filhas Rebanhos:	638 80
Feed Saved % Conf.:	-195 54
RFI % Conf.:	-17 30

SAÚDE - 12/2023	
Vida Produtiva % Conf.:	+1.7 88
Células Somáticas % Conf.:	2.8 95
Mastite - CDCB % Conf.:	+1.7 77
Mastite - ZOETIS % Conf.:	102 62
Claudicação - ZOETIS % Conf.:	98 52
Fácil Parto - touros % Conf. Obs.:	2.4 98 2.298
Natimortos - touros % Conf. Obs.:	5.9 95 2.228

DEZEMBRO 2023 - CDCB - STA GENÔMICO							
	-2	-1	0	1	2		
Estatura	Baixo					2.77	Alto
Força	Fraço					1.15	Forte
Profundidade Corporal	Raso					0.98	Profundo
Angulosidade	Grosseiro					1.14	Anguloso
Largura de Garupo	Estreita					2.33	Larga
Ângulo de Garupo	Invertida					1.13	Escorrida
Pernas Vista Lateral	Reta					2.35	Curva
Pernas Vista Posterior	Fechada					0.83	Aberta
Ângulo de Casco	Baixo					1.38	Alto
Escore de Pernas e Patas	Baixo					0.82	Alto
Úbere Anterior	Fraço					1.88	Forte
Altura de Úbere	Baixo					1.43	Alto
Largura de Úbere	Estreito					1.62	Largo
Ligamento Central	Fraço					0.89	Forte
Profundidade de Úbere	Profundo					2.29	Raso
Colocação de Tetos Anteriores	Aberto					1.68	Fechado
Colocação de Tetos Posteriores	Aberto					1.53	Fechado
Comprimento de Teto	Curto					-0.70	Longo

CONFORMAÇÃO - 12/2023	
Tipo % Conf.:	+1.63 95
Comp. Úbere:	+1.14
Comp. Pernas:	+0.19
Comp. Corporal:	+1.40
Filhas Rebanhos:	136 33

ÍNDICES - 12/2023	
GTPI™:	+2.772
HHP ^(S) ™:	+865
NM ^(S) :	+699
CM ^(S) :	+708
DWP ^(S) :	+823

FERTILIDADE - 12/2022	
SCR:	+1.1
DPR % Conf.:	-2.1 88



007H013731 FLYER

Plain-Knoll Jedi Flyer-ET

Pai: S-S-I MONTROSS JEDI-ET
Mãe: S-S-I UNO MARA 8395-ET
Avô: AMIGHETTI NUMERO UNO ET
Avó: S-S-I SHAMROCK MESA 7388-ET
Bisavô: LADYS-MANOR PL SHAMROCK-ET
Bisavó: ROYLANE SHOT MINDY 2079-ET

PLAIN-KNOLL JEDI FLYER-ET
JEDI X NUMERO UNO X SHAMROCK
Nascimento: 03/05/2016
Reg. Nacional: AX155832

Reg.: HOUSA00074564976
Beta-Casein: AT11 | Kappa-Casein: BE
Haplótipos: HH1T HH2T HH3T HH4T HH5T HH6T
Recumbency:



Filha: Berryridge SSI 2877 3503-ET

PRODUÇÃO (PTA) - 12/2023		SAÚDE - 12/2023	
Leite (lbs) % Conf.:	+950 98	Vida Produtiva % Conf.:	+3.9 95
Proteína (lbs) %:	+35 +0.02	Células Somáticas % Conf.:	2.54 97
Gordura (lbs) %:	+17 -0.07	Mastite - CDCB % Conf.:	+3.0 90
Sólidos Totais:	+52	Mastite - ZOETIS % Conf.:	103 73
Filhas Rebanhos:	969 139	Claudicação - ZOETIS % Conf.:	96 69
Feed Saved % Conf.:	-317 61	Fácil Parto - touros % Conf. Obs.:	1.9 94 700
RFI % Conf.:	+131 41	Natimortos - touros % Conf. Obs.:	6.1 88 590

CONFORMAÇÃO - 12/2023		ÍNDICES - 12/2023		FERTILIDADE - 12/2023	
Tipo % Conf.:	+1.13 94	GTPI TM :	+2.468	SCR:	
Comp. Úbere:	+1.28	HHP ^{(S)TM} :	+675	DPR % Conf.:	+1.3 94
Comp. Pernas:	-1.42	NM ^(S) :	+386		
Comp. Corporal:	+1.23	CM ^(S) :	+399		
Filhas Rebanhos:	99 44	DWP ^(S) :	+374		

DEZEMBRO 2023 - CDCB - STA GENÔMICO							
		-2	-1	0	1	2	
Estatura	Baixo						1.57
Força	Fraço						0.64
Profundidade Corporal	Raso						0.12
Angulosidade	Grosseiro						-0.38
Largura de Garupa	Estreita						1.24
Ângulo de Garupa	Invertida						1.11
Pernas Vista Lateral	Reta						-2.47
Pernas Vista Posterior	Fechada						-1.80
Ângulo de Casco	Baixo						1.66
Escore de Pernas e Patas	Baixo						-0.79
Úbere Anterior	Fraço						2.37
Altura de Úbere	Baixo						1.22
Largura de Úbere	Estreito						0.70
Ligamento Central	Fraço						0.67
Profundidade de Úbere	Profundo						2.23
Colocação de Tetas Anteriores	Aberto						0.64
Colocação de Tetas Posteriores	Aberto						0.44
Comprimento de Teto	Curto						-0.58



Ocd Helix Forte-ET

007H014319 FORTE

Pai: AOT SILVER HELIX-ET
Mãe: OCD DELTA FRANCES 34899-ET
Avô: MR MOGUL DELTA 1427-ET
Avó: OCD NUMEROUNO FRANCES 2-ETN
Bisavô: AMIGHETTI NUMERO UNO ET
Bisavó: LARS-ACRES FELICES FAME-ET

OCD HELIX FORTE-ET
HELIX X DELTA X NUMERO UNO
Nascimento: 25/04/2017
Reg. Nacional: AX157807

Reg.: H084003142934691
Beta-Casein: AT1A2 | Kappa-Casein: BB
Haplótipos: HH1T HH2T HH3T HH4T HH5T HH6T
Recumbency:



Mãe: Ocd Delta Frances 34899-ET

PRODUÇÃO (PTA) - 12/2023		SAÚDE - 12/2023	
Leite (lbs) % Conf.:	-39 99	Vida Produtiva % Conf.:	+1.3 96
Proteína (lbs) %:	+15 +0.06	Células Somáticas % Conf.:	2.63 99
Gordura (lbs) %:	+73 +0.27	Mastite - CDCB % Conf.:	+3.5 94
Sólidos Totais:	+88	Mastite - ZOETIS % Conf.:	107 71
Filhas Rebanhos:	5.502 600	Claudicação - ZOETIS % Conf.:	95 56
Feed Saved % Conf.:	+5 59	Fácil Parto - touros % Conf. Obs.:	2.6 99 7.313
RFI % Conf.:	+1 36	Natimortos - touros % Conf. Obs.:	6.7 98 6.917

CONFORMAÇÃO - 12/2023		ÍNDICES - 12/2023		FERTILIDADE - 12/2023	
Tipo % Conf.:	+1.04 98	GTPI TM :	+2.478	SCR:	
Comp. Úbere:	+1.44	HHP ^{(S)TM} :	+610	DPR % Conf.:	-1.3 98
Comp. Pernas:	-0.46	NM ^(S) :	+460		
Comp. Corporal:	-0.04	CM ^(S) :	+476		
Filhas Rebanhos:	789 173	DWP ^(S) :	+588		

DEZEMBRO 2023 - CDCB - STA GENÔMICO							
		-2	-1	0	1	2	
Estatura	Baixo						0.99
Força	Fraço						-0.08
Profundidade Corporal	Raso						-0.02
Angulosidade	Grosseiro						0.42
Largura de Garupa	Estreita						0.08
Ângulo de Garupa	Invertida						-0.94
Pernas Vista Lateral	Reta						-1.65
Pernas Vista Posterior	Fechada						-0.11
Ângulo de Casco	Baixo						1.72
Escore de Pernas e Patas	Baixo						-0.31
Úbere Anterior	Fraço						2.10
Altura de Úbere	Baixo						1.42
Largura de Úbere	Estreito						0.71
Ligamento Central	Fraço						1.46
Profundidade de Úbere	Profundo						2.39
Colocação de Tetas Anteriores	Aberto						1.28
Colocação de Tetas Posteriores	Aberto						1.28
Comprimento de Teto	Curto						-0.85



Blumenfeld Frazzld Fritz-ET

007H014855 FRITZ

Pai: MELARRY JOSUPER FRAZZLED-ET
Mãe: BLUMENFELD DETOUR 5524-ET
Avô: RONELEE MIDNIGHT DETOUR-ET
Avó: BLUMENFELD 121 BALI 4872-ET
Bisavô: DE-SU 11236 BALISTO-ET
Bisavó: STOCKHAVEN ROBUST GRETTA

BLUMENFELD FRAZZLD FRITZ-ET
FRAZZLED X DETOUR X BALISTO
Nascimento: 22/07/2018
Reg. Nacional: AX162902

Reg.: H084003151787846
Beta-Casein: A2A2 | Kappa-Casein: AA
Haplótipos: HH1T HH2T HH3T HH4T HH5T HH6T
Recumbency: Livre



Irma Paterna: Clear-Echo Frazzled 4130-ET (VG-88-VG-MS)

PRODUÇÃO (PTA) - 12/2023		SAÚDE - 12/2023	
Leite (lbs) % Conf.:	-417 99	Vida Produtiva % Conf.:	+3.8 91
Proteína (lbs) %:	+20 +0.12	Células Somáticas % Conf.:	2.72 97
Gordura (lbs) %:	+41 +0.21	Mastite - CDCB % Conf.:	+3.3 84
Sólidos Totais:	+61	Mastite - ZOETIS % Conf.:	106 65
Filhas Rebanhos:	1.235 123	Claudicação - ZOETIS % Conf.:	98 57
Feed Saved % Conf.:	+38 58	Fácil Parto - touros % Conf. Obs.:	1.8 97 1.895
RFI % Conf.:	-98 35	Natimortos - touros % Conf. Obs.:	5.2 92 1.284

CONFORMAÇÃO - 12/2023		ÍNDICES - 12/2023		FERTILIDADE - 12/2023	
Tipo % Conf.:	+0.41 97	GTPI TM :	+2.481	SCR:	
Comp. Úbere:	+1.32	HHP ^{(S)TM} :	+655	DPR % Conf.:	+0.1 93
Comp. Pernas:	-0.32	NM ^(S) :	+518		
Comp. Corporal:	+0.39	CM ^(S) :	+542		
Filhas Rebanhos:	288 36	DWP ^(S) :	+473		

DEZEMBRO 2023 - CDCB - STA GENÔMICO							
		-2	-1	0	1	2	
Estatura	Baixo						-0.82
Força	Fraço						-0.25
Profundidade Corporal	Raso						-1.10
Angulosidade	Grosseiro						-1.78
Largura de Garupa	Estreita						0.05
Ângulo de Garupa	Invertida						0.08
Pernas Vista Lateral	Reta						-0.29
Pernas Vista Posterior	Fechada						-0.59
Ângulo de Casco	Baixo						-0.19
Escore de Pernas e Patas	Baixo						-0.44
Úbere Anterior	Fraço						2.06
Altura de Úbere	Baixo						1.16
Largura de Úbere	Estreito						0.21
Ligamento Central	Fraço						0.80
Profundidade de Úbere	Profundo						1.86
Colocação de Tetas Anteriores	Aberto						-0.70
Colocação de Tetas Posteriores	Aberto						-0.62
Comprimento de Teto	Curto						-0.77

007H014703

HALLMARK
MIDAS-TOUCH HALLMARK 936-ET
REASON X RUBICON X SUPERSIRE
 Nascimento: 19/01/2018
 Reg. Nacional: AX157169

 Reg.: H0840003147987684
 Beta-Casein: A1A2 | Kappa-Casein: AA
 Haplótipos: HH5C HH1T HH2T HH3T HH4T HH6T
 Recumbency:

Midas-Touch Hallmark 936-ET



Filha: Hilmar Hallmark 17521-Grade

Pai: BLUMENFELD JEDI REASON-ET
Mãe: AOT RUBICON HAPPENING-ET
Avô: EDG RUBICON-ET
Avó: COOKIECUTTER SSIRE HAS-ET
Bisavô: SEAGULL-BAY SUPERSIRE-ET
Bisavó: COOKIECUTTER MOM HALO-ET



PRODUÇÃO (PTA) - 12/2023	
Leite (lbs) % Conf.:	-722 99
Proteína (lbs) %:	-4 +0.07
Gordura (lbs) %:	+43 +0.26
Sólidos Totais:	+39
Filhas Rebanhos:	4.538 365
Feed Saved % Conf.:	+269 60
RFI % Conf.:	-74 38

SAÚDE - 12/2023	
Vida Produtiva % Conf.:	+4.3 95
Células Somáticas % Conf.:	2.6 99
Mastite - CDCB % Conf.:	+2.1 94
Mastite - ZOETIS % Conf.:	103 69
Claudicação - ZOETIS % Conf.:	96 54
Fácil Parto - touros % Conf. Obs.:	2.3 99 5.091
Natimortos - touros % Conf. Obs.:	5.2 97 4.189

CONFORMAÇÃO - 12/2023	
Tipo % Conf.:	+0.03 97
Comp. Úbere:	+0.76
Comp. Pernas:	-0.41
Comp. Corporal:	-1.28
Filhas Rebanhos:	433 89

ÍNDICES - 12/2023	
GTPI™:	+2.360
HHP ^(S) ™:	+522
NM ^(S) :	+513
CM ^(S) :	+532
DWP ^(S) :	+371

FERTILIDADE - 12/2022	
SCR:	
DPR % Conf.:	+0.9 97

DEZEMBRO 2023 - CDCB - STA GENÔMICO							
	-2	-1	0	1	2		
Estatura	Baixo					-0.91	Alto
Força	Fraço					-1.38	Forte
Profundidade Corporal	Raso					-1.63	Profundo
Angulosidade	Grosseiro					-1.14	Anguloso
Largura de Garupa	Estreita					-2.95	Larga
Ângulo de Garupa	Invertida					-0.87	Escorrida
Pernas Vista Lateral	Reta					-0.64	Curva
Pernas Vista Posterior	Fechada					-0.81	Aberta
Ângulo de Casco	Baixo					1.08	Alto
Escore de Pernas e Patas	Baixo					-0.66	Alto
Líbrea Anterior	Fraço					1.58	Forte
Altura de Úbere	Baixo					-0.08	Alto
Largura de Úbere	Estreito					-0.80	Largo
Ligamento Central	Fraço					0.15	Forte
Profundidade de Úbere	Profundo					1.85	Raso
Colocação de Tetos Anteriores	Aberto					0.45	Fechado
Colocação de Tetos Posteriores	Aberto					0.19	Fechado
Comprimento de Teto	Curto					-0.35	Longo

007H015325

HANANS
SIEMERS EXC HANANS 31753-ET
EXCALIBUR X DOC X MONTEREY
 Nascimento: 30/06/2019
 Reg. Nacional: AX158639

 Reg.: H0840003143986722
 Beta-Casein: A2A2 | Kappa-Casein: BB
 Haplótipos: HH1T HH2T HH3T HH4T HH5T HH6T
 Recumbency: Livre

Siemers Exc Hanans 31753-ET



Filha: Kings Ransom Daria-ET

Pai: SANDY-VALLEY KR EXCALIBUR
Mãe: SIEMERS DOC HANAN 28286-ET
Avô: WOODCREST KING DOC
Avó: SIEMERS MONTEREY HANAN-ET
Bisavô: VIEW-HOME MONTEREY-ET
Bisavó: COOKIECUTTER MOG HANKER-ET



PRODUÇÃO (PTA) - 12/2023	
Leite (lbs) % Conf.:	+378 95
Proteína (lbs) %:	+45 +0.12
Gordura (lbs) %:	+90 +0.27
Sólidos Totais:	+135
Filhas Rebanhos:	172 63
Feed Saved % Conf.:	-179 51
RFI % Conf.:	-22 27

SAÚDE - 12/2023	
Vida Produtiva % Conf.:	+2.4 85
Células Somáticas % Conf.:	2.75 91
Mastite - CDCB % Conf.:	+2.5 74
Mastite - ZOETIS % Conf.:	106 56
Claudicação - ZOETIS % Conf.:	98 45
Fácil Parto - touros % Conf. Obs.:	2.8 99 4.036
Natimortos - touros % Conf. Obs.:	6.4 96 3.414

CONFORMAÇÃO - 12/2023	
Tipo % Conf.:	+3.53 91
Comp. Úbere:	+2.93
Comp. Pernas:	+2.08
Comp. Corporal:	+1.33
Filhas Rebanhos:	53 28

ÍNDICES - 12/2023	
GTPI™:	+2.914
HHP ^(S) ™:	+855
NM ^(S) :	+681
CM ^(S) :	+705
DWP ^(S) :	+793

FERTILIDADE - 12/2022	
SCR:	+1.2
DPR % Conf.:	-2.4 80

DEZEMBRO 2023 - CDCB - STA GENÔMICO							
	-2	-1	0	1	2		
Estatura	Baixo					3.86	Alto
Força	Fraço					1.89	Forte
Profundidade Corporal	Raso					2.39	Profundo
Angulosidade	Grosseiro					2.94	Anguloso
Largura de Garupa	Estreita					2.72	Larga
Ângulo de Garupa	Invertida					-2.00	Escorrida
Pernas Vista Lateral	Reta					0.35	Curva
Pernas Vista Posterior	Fechada					-2.74	Aberta
Ângulo de Casco	Baixo					-3.44	Alto
Escore de Pernas e Patas	Baixo					2.63	Alto
Líbrea Anterior	Fraço					3.79	Forte
Altura de Úbere	Baixo					4.73	Alto
Largura de Úbere	Estreito					3.91	Largo
Ligamento Central	Fraço					1.63	Forte
Profundidade de Úbere	Profundo					2.96	Raso
Colocação de Tetos Anteriores	Aberto					1.75	Fechado
Colocação de Tetos Posteriores	Aberto					1.72	Fechado
Comprimento de Teto	Curto					0.58	Longo

250H014579

HANCOCK

SIEMERS DOC HANCOCK
DOC X MONTEREY X MOGUL
 Nascimento: 27/09/2017
 Reg. Nacional: AX156172

Reg.: H0840003144882821
 Beta-Casein: A2A2 | Kappa-Casein: AB
 Haplótipos: HH1T HH2T HH3T HH4T HH5T HH6T
 Recumbency: Livre



Siemers Doc Hancock



Filha: Mar-Grest Hancock Holly (GP-84-VG-MS)



Pai: WOODCREST KING DOC
Mãe: SIEMERS MONTEREY HANAN-ET
Avô: VIEW-HOME MONTEREY-ET
Avó: COOKIECUTTER MOG HANKER-ET
Bisavô: MOUNTFIELD SSI DCY MOGUL-ET
Bisavó: COOKIECUTTER MOM HALO-ET

PRODUÇÃO (PTA) - 12/2023

Leite (lbs) % Conf.:	+1.129 99
Proteína (lbs) %:	+37 +0.01
Gordura (lbs) %:	+48 +0.02
Sólidos Totais:	+85
Filhas Rebanhos:	2.705 672
Feed Saved % Conf.:	+38 54
RFI % Conf.:	+22 29

SAÚDE - 12/2023

Vida Produtiva % Conf.:	+2.6 95
Células Somáticas % Conf.:	2.82 99
Mastite - CDCB % Conf.:	+2.1 88
Mastite - ZOETIS % Conf.:	102 58
Claudicação - ZOETIS % Conf.:	99 50
Fácil Parto - touros % Conf. Obs.:	2.2 99 8.115
Natimortos - touros % Conf. Obs.:	7.5 98 7.420

CONFORMAÇÃO - 12/2023

Tipo % Conf.:	+3.63 98
Comp. Úbere:	+3.38
Comp. Pernas:	+2.52
Comp. Corporal:	-0.40
Filhas Rebanhos:	1.393 470

ÍNDICES - 12/2023

GTPI™:	+2.710
HHP ^(S) ™:	+528
NM ^(S) :	+494
CM ^(S) :	+500
DWP ^(S) :	+429

FERTILIDADE - 12/2023

SCR:	+1.2
DPR % Conf.:	-2.3 96

DEZEMBRO 2023 - CDCB - STA GENÔMICO

	-2	-1	0	1	2	
Estatura						1.97 Alto
Força						0.34 Forte
Profundidade Corporal						-1.36 Profundo
Angulosidade						3.48 Anguloso
Largura de Garupa						2.51 Larga
Ângulo de Garupa						-1.95 Escorrida
Pernas Vista Lateral						1.66 Curva
Pernas Vista Posterior						2.89 Aberta
Ângulo de Casco						-3.10 Alto
Escore de Pernas e Patas						2.80 Alto
Úbere Anterior						-3.56 Forte
Altura de Úbere						5.02 Alto
Largura de Úbere						-4.85 Largo
Ligamento Central						2.64 Forte
Profundidade de Úbere						2.16 Raso
Colocação de Tetos Anteriores						2.41 Fechado
Colocação de Tetos Posteriores						-2.77 Fechado
Comprimento de Teto						1.30 Longo

007H014734

HANDSOME

SIEMERS DOC HANDSOME-ET
DOC X MONTEREY X MOGUL
 Nascimento: 03/12/2017
 Reg. Nacional: AX158635

Reg.: H0840003144883164
 Beta-Casein: A1A2 | Kappa-Casein: AB
 Haplótipos: HH1T HH2T HH3T HH4T HH5T HH6T
 Recumbency: Livre



Siemers Doc Handsome-ET



Filha: Martinwill Handsome Natasha



Pai: WOODCREST KING DOC
Mãe: SIEMERS MONTEREY HANAN-ET
Avô: VIEW-HOME MONTEREY-ET
Avó: COOKIECUTTER MOG HANKER-ET
Bisavô: MOUNTFIELD SSI DCY MOGUL-ET
Bisavó: COOKIECUTTER MOM HALO-ET

PRODUÇÃO (PTA) - 12/2023

Leite (lbs) % Conf.:	+1.109 98
Proteína (lbs) %:	+44 +0.03
Gordura (lbs) %:	+66 +0.08
Sólidos Totais:	+110
Filhas Rebanhos:	1.165 423
Feed Saved % Conf.:	-21 53
RFI % Conf.:	-24 29

SAÚDE - 12/2023

Vida Produtiva % Conf.:	+0.6 90
Células Somáticas % Conf.:	3.12 97
Mastite - CDCB % Conf.:	-0.6 79
Mastite - ZOETIS % Conf.:	96 59
Claudicação - ZOETIS % Conf.:	95 51
Fácil Parto - touros % Conf. Obs.:	2.5 97 2.614
Natimortos - touros % Conf. Obs.:	5.8 93 2.733

CONFORMAÇÃO - 12/2023

Tipo % Conf.:	+3.50 97
Comp. Úbere:	+2.41
Comp. Pernas:	+1.64
Comp. Corporal:	+0.30
Filhas Rebanhos:	634 261

ÍNDICES - 12/2023

GTPI™:	+2.660
HHP ^(S) ™:	+463
NM ^(S) :	+490
CM ^(S) :	+493
DWP ^(S) :	+351

FERTILIDADE - 12/2023

SCR:	-3.2 91
DPR % Conf.:	-3.2 91

DEZEMBRO 2023 - CDCB - STA GENÔMICO

	-2	-1	0	1	2	
Estatura						3.11 Alto
Força						1.05 Forte
Profundidade Corporal						2.22 Profundo
Angulosidade						-3.80 Anguloso
Largura de Garupa						2.58 Larga
Ângulo de Garupa						-0.38 Escorrida
Pernas Vista Lateral						0.43 Curva
Pernas Vista Posterior						2.28 Aberta
Ângulo de Casco						-3.05 Alto
Escore de Pernas e Patas						2.08 Alto
Úbere Anterior						-2.41 Forte
Altura de Úbere						4.10 Alto
Largura de Úbere						-3.81 Largo
Ligamento Central						2.76 Forte
Profundidade de Úbere						1.71 Raso
Colocação de Tetos Anteriores						2.09 Fechado
Colocação de Tetos Posteriores						-3.05 Fechado
Comprimento de Teto						0.57 Longo

007H015266

HIGH DEMAND

ADAWAY HIGH DEMAND 2390-ET
RIVETING X HELIX X TANGO
 Nascimento: 03/07/2019
 Reg. Nacional: AX158647

Reg.: H0840003202560470
 Beta-Casein: A1A2 | Kappa-Casein: AB
 Haplótipos: HH1T HH2T HH3T HH4T HH5T HH6T
 Recumbency: Livre



Adaway High Demand 2390-ET



Filha: Adaway High Deman 2917-ET

Pai: S-S-I BG FRZZLD RIVETING-ET
Mãe: ADAWAY HELIX 1775-ET
Avô: AOT SILVER HELIX-ET
Avó: ADAWAY TANGO 1149-ET
Bisavô: MR WELCOME HILL TANGO-ET
Bisavó: ADAWAY SHAMROCKS DREAM



PRODUÇÃO (PTA) - 12/2023	
Leite (lbs) % Conf.:	+950 86
Proteína (lbs) %:	+53 +0.08
Gordura (lbs) %:	+80 +0.15
Sólidos Totais:	+133
Filhas Rebanhos:	11 8
Feed Saved % Conf.:	+5 49
RFI % Conf.:	-87 30

SAÚDE - 12/2023	
Vida Produtiva % Conf.:	+4.3 79
Células Somáticas % Conf.:	2.71 81
Mastite - CDCB % Conf.:	+2.4 75
Mastite - ZOETIS % Conf.:	104 62
Claudicação - ZOETIS % Conf.:	98 50
Fácil Parto - touros % Conf. Obs.:	2.5 94 713
Natimortos - touros % Conf. Obs.:	5.4 88 702

CONFORMAÇÃO - 12/2023	
Tipo % Conf.:	+1.12 82
Comp. Úbere:	+1.42
Comp. Pernas:	+0.10
Comp. Corporal:	+0.53
Filhas Rebanhos:	0 0

ÍNDICES - 12/2023	
GTPI™:	+2.912
HHP ^(S) ™:	+986
NM ^(S) :	+871
CM ^(S) :	+891
DWP ^(S) :	+892

FERTILIDADE - 12/2022	
SCR:	
DPR % Conf.:	+1.7 78

DEZEMBRO 2023 - CDCB - STA GENÔMICO

	-2	-1	0	1	2	
Estatura						1.40 Alto
Força						0.48 Forte
Profundidade Corporal						0.24 Profundo
Angulosidade						0.70 Anguloso
Largura de Garupa						1.04 Larga
Ângulo de Garupa						0.94 Escorrida
Pernas Vista Lateral						1.27 Curva
Pernas Vista Posterior						0.41 Aberta
Ângulo de Casco						0.42 Alto
Escore de Pernas e Patas						0.43 Alto
Úbere Anterior						1.73 Forte
Altura de Úbere						2.04 Alto
Largura de Úbere						1.38 Largo
Ligamento Central						0.80 Forte
Profundidade de Úbere						2.18 Raso
Colocação de Tetos Anteriores						0.61 Fechado
Colocação de Tetos Posteriores						1.05 Fechado
Comprimento de Teto						-1.24 Longo

007H013734

HODEDOE

COOKIECUTTER JDI HODEDOE-ET
JEDI X EPIC X MAN-O-MAN
 Nascimento: 26/06/2016
 Reg. Nacional: AX156170

Reg.: H0840003130915863
 Beta-Casein: A1A2 | Kappa-Casein: BB
 Haplótipos: HH1T HH2T HH3T HH4T HH5T HH6T
 Recumbency:



Cookiecutter Jdi Hodedoe-ET



Filha: Cookiecutter Hod Hodedoe-ET (GP-81)

Pai: S-S-I MONTROSS JEDI-ET
Mãe: COOKIECUTTER EPIC HAZEL-ET
Avô: GENERATIONS EPIC
Avó: COOKIECUTTER MOM HALO-ET
Bisavô: LONG-LANGS OMAN OMAN-ET
Bisavó: COOKIECUTTER GLD HOLLER-ET



PRODUÇÃO (PTA) - 12/2023	
Leite (lbs) % Conf.:	+917 99
Proteína (lbs) %:	+48 +0.07
Gordura (lbs) %:	+57 +0.08
Sólidos Totais:	+105
Filhas Rebanhos:	983 186
Feed Saved % Conf.:	-228 61
RFI % Conf.:	+81 40

SAÚDE - 12/2023	
Vida Produtiva % Conf.:	+5.0 97
Células Somáticas % Conf.:	2.68 98
Mastite - CDCB % Conf.:	+1.7 92
Mastite - ZOETIS % Conf.:	99 73
Claudicação - ZOETIS % Conf.:	96 73
Fácil Parto - touros % Conf. Obs.:	1.8 96 1.313
Natimortos - touros % Conf. Obs.:	5.2 92 1.268

CONFORMAÇÃO - 12/2023	
Tipo % Conf.:	+1.29 97
Comp. Úbere:	+1.55
Comp. Pernas:	-0.22
Comp. Corporal:	+0.97
Filhas Rebanhos:	318 74

ÍNDICES - 12/2023	
GTPI™:	+2.787
HHP ^(S) ™:	+870
NM ^(S) :	+706
CM ^(S) :	+724
DWP ^(S) :	+625

FERTILIDADE - 12/2022	
SCR:	
DPR % Conf.:	+2.2 95

DEZEMBRO 2023 - CDCB - STA GENÔMICO

	-2	-1	0	1	2	
Estatura						1.79 Alto
Força						0.52 Forte
Profundidade Corporal						0.24 Profundo
Angulosidade						-0.25 Anguloso
Largura de Garupa						0.25 Larga
Ângulo de Garupa						0.61 Escorrida
Pernas Vista Lateral						-1.32 Curva
Pernas Vista Posterior						-0.29 Aberta
Ângulo de Casco						1.01 Alto
Escore de Pernas e Patas						0.30 Alto
Úbere Anterior						2.32 Forte
Altura de Úbere						2.25 Alto
Largura de Úbere						0.80 Largo
Ligamento Central						1.21 Forte
Profundidade de Úbere						2.74 Raso
Colocação de Tetos Anteriores						1.15 Fechado
Colocação de Tetos Posteriores						1.35 Fechado
Comprimento de Teto						-1.43 Longo



Leaninghouse Helix 22137-ET

007H012978 HOUSE

Pai: COOKIECUTTER HANG-TIME-ET
Mãe: BLONDIN BUTZ JACEY MISTRESS
Avô: COYNE-FARMS JACEY CRI-ET
Avó: SULLY NUMERO UNO MARIBEL-ET
Bisavô: AMIGHETTI NUMERO UNO ET
Bisavó: SULLY PLANET MANITOBA-ET

**LEANINGHOUSE HELIX 22137-ET
HANG-TIME X JACEY X NUMERO UNO**
Nascimento: 17/02/2016
Reg. Nacional: AX162405

Reg.: H0840003131992881
Beta-Casein: A2A2 | Kappa-Casein: AB
Haplótipos: HH1T HH2T HH3T HH4T HH5T HH6T
Recumbency: Livre



CONFORMAÇÃO - 12/2023	
Tipo % Conf.:	+1.94 99
Comp. Úbere:	+1.97
Comp. Pernas:	+1.15
Comp. Corporal:	-0.16
Filhas Rebanhos:	2.835 804

ÍNDICES - 12/2023	
GTPI TM :	+2.633
HHP ^{(S)TM} :	+624
NM ^(S) :	+460
CM ^(S) :	+479
DWP ^(S) :	+645

FERTILIDADE - 12/2023	
SCR:	
DPR % Conf.:	+0.3 99

DEZEMBRO 2023 - CDCB - STA GENÔMICO



PRODUÇÃO (PTA) - 12/2023	
Leite (lbs) % Conf.:	+609 99
Proteína (lbs) %:	+38 +0.07
Gordura (lbs) %:	+52 +0.10
Sólidos Totais:	+90
Filhas Rebanhos:	9.185 1.705
Feed Saved % Conf.:	-21 56
RFI % Conf.:	+47 32

SAÚDE - 12/2023	
Vida Produtiva % Conf.:	+1.2 99
Células Somáticas % Conf.:	2.60 99
Mastite - CDCB % Conf.:	+2.4 97
Mastite - ZOETIS % Conf.:	109 94
Claudação - ZOETIS % Conf.:	104 83
Fácil Parto - touros % Conf. Obs.:	2.0 99 14.877
Natimortos - touros % Conf. Obs.:	5.3 99 13.922



T-Spruce Frazzled Huey-ET

007H014125 HUEY

Pai: MELARRY JOSUPER FRAZZLED-ET
Mãe: T-SPRUCE SILVER 9280-ET
Avô: SEAGULL-BAY SILVER-ET
Avó: T-SPRUCE LGOLD 7871-ET
Bisavô: GENERVATIONS LIQUID GOLD
Bisavó: COYNE-FARMS FBOOK JAELA-ET

**T-SPRUCE FRAZZLED HUEY-ET
FRAZZLE X SILVER X LIQUID GOLD**
Nascimento: 04/02/2017
Reg. Nacional: AX154289

Reg.: H0840003142490264
Beta-Casein: A2A2 | Kappa-Casein: AB
Haplótipos: HH1T HH2T HH3T HH4T HH5T HH6T
Recumbency: Livre



CONFORMAÇÃO - 12/2023	
Tipo % Conf.:	+0.39 99
Comp. Úbere:	+0.94
Comp. Pernas:	-0.22
Comp. Corporal:	-0.10
Filhas Rebanhos:	1.782 373

ÍNDICES - 12/2023	
GTPI TM :	+2.652
HHP ^{(S)TM} :	+914
NM ^(S) :	+750
CM ^(S) :	+767
DWP ^(S) :	+733

FERTILIDADE - 12/2023	
SCR:	
DPR % Conf.:	-0.6 99

DEZEMBRO 2023 - CDCB - STA GENÔMICO

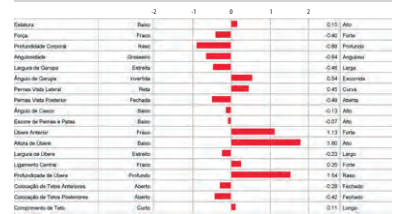

PRODUÇÃO (PTA) - 12/2023	
Leite (lbs) % Conf.:	+437 99
Proteína (lbs) %:	+29 +0.05
Gordura (lbs) %:	+70 +0.19
Sólidos Totais:	+99
Filhas Rebanhos:	11.868 1.018
Feed Saved % Conf.:	+162 63
RFI % Conf.:	-147 43

SAÚDE - 12/2023	
Vida Produtiva % Conf.:	+5.1 99
Células Somáticas % Conf.:	2.64 99
Mastite - CDCB % Conf.:	+3.8 98
Mastite - ZOETIS % Conf.:	105 92
Claudação - ZOETIS % Conf.:	97 70
Fácil Parto - touros % Conf. Obs.:	2.2 99 11.537
Natimortos - touros % Conf. Obs.:	5.5 99 10.365



Cookiecutter HumblenkInd-ET

007H012993 HUMBLINKIND

Pai: BACON-HILL PETY MODESTY-ET
Mãe: COOKIECUTTER EPIC HAZEL-ET
Avô: GENERVATIONS EPIC
Avó: COOKIECUTTER MOM HALO-ET
Bisavô: LONG-LANGS OMAN OMAN-ET
Bisavó: COOKIECUTTER GLD HOLLER-ET

**COOKIECUTTER HUMBLINKIND-ET
MODESTY X EPIC X MAN-O-MAN**
Nascimento: 30/05/2016
Reg. Nacional: AX152772

Reg.: H0840003130915852
Beta-Casein: A2A2 | Kappa-Casein: BB
Haplótipos: HH1T HH2T HH3T HH4T HH5T HH6T
Recumbency:



CONFORMAÇÃO - 12/2023	
Tipo % Conf.:	+1.60 99
Comp. Úbere:	+1.71
Comp. Pernas:	+1.15
Comp. Corporal:	-0.76
Filhas Rebanhos:	2.095 645

ÍNDICES - 12/2023	
GTPI TM :	+2.559
HHP ^{(S)TM} :	+537
NM ^(S) :	+489
CM ^(S) :	+488
DWP ^(S) :	+465

FERTILIDADE - 12/2023	
SCR:	
DPR % Conf.:	+1.8 98

DEZEMBRO 2023 - CDCB - STA GENÔMICO



PRODUÇÃO (PTA) - 12/2023	
Leite (lbs) % Conf.:	+805 99
Proteína (lbs) %:	+27 +0.01
Gordura (lbs) %:	+32 +0.00
Sólidos Totais:	+59
Filhas Rebanhos:	4.703 1.165
Feed Saved % Conf.:	+33 62
RFI % Conf.:	+82 41

SAÚDE - 12/2023	
Vida Produtiva % Conf.:	+3.2 98
Células Somáticas % Conf.:	3.12 99
Mastite - CDCB % Conf.:	+1.5 95
Mastite - ZOETIS % Conf.:	103 91
Claudação - ZOETIS % Conf.:	97 64
Fácil Parto - touros % Conf. Obs.:	1.6 98 3.999
Natimortos - touros % Conf. Obs.:	4.7 97 3.638



Filha: Penn-England Greta 12620

007H012486 HUTTON

Pai: MR WELCOME HILL TANGO-ET
Mãe: COOKIECUTTER SHMRK HAZE-ET
Avô: LADYS-MANOR PL SHAMROCK-ET
Avó: COOKIECUTTER MOM HALO-ET
Bisavô: LONG-LANGS OMAN OMAN-ET
Bisavó: COOKIECUTTER GLD HOLLER-ET

**DOUBLE-EAGLE TANG HUTTON-ET
TANGO X SHAMROCK X MAN-O-MAN**
Nascimento: 11/02/2014
Reg. Nacional: AX152019

Reg.: H0840003012171410
Beta-Casein: A1A2 | Kappa-Casein: BB
Haplótipos: HH1T HH2T HH3T HH4T HH5T HH6T
Recumbency:



CONFORMAÇÃO - 12/2023	
Tipo % Conf.:	+0.99 92
Comp. Úbere:	+1.01
Comp. Pernas:	-0.53
Comp. Corporal:	-0.97
Filhas Rebanhos:	68 28

ÍNDICES - 12/2023	
GTPI TM :	+2.576
HHP ^{(S)TM} :	+525
NM ^(S) :	+579
CM ^(S) :	+593
DWP ^(S) :	+518

FERTILIDADE - 12/2023	
SCR:	
DPR % Conf.:	-0.4 95

DEZEMBRO 2023 - CDCB - STA GENÔMICO

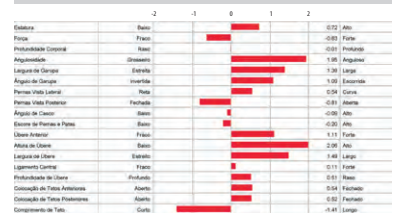

PRODUÇÃO (PTA) - 12/2023	
Leite (lbs) % Conf.:	+823 99
Proteína (lbs) %:	+45 +0.07
Gordura (lbs) %:	+62 +0.11
Sólidos Totais:	+107
Filhas Rebanhos:	727 112
Feed Saved % Conf.:	+176 57
RFI % Conf.:	-29 37

SAÚDE - 12/2023	
Vida Produtiva % Conf.:	+0.3 96
Células Somáticas % Conf.:	2.86 98
Mastite - CDCB % Conf.:	+0.8 90
Mastite - ZOETIS % Conf.:	97 75
Claudação - ZOETIS % Conf.:	97 80
Fácil Parto - touros % Conf. Obs.:	1.8 95 961
Natimortos - touros % Conf. Obs.:	6.2 90 911



250H015034
IMPROBABLE

**S-S-I RENGAGE IMPROBABLE-ET
RENEGADE X TOOK X JEDI**
Nascimento: 08/02/2019
Reg. Nacional: AX158530

Reg.: H084003206205233
Beta-Casein: A1A2 | Kappa-Casein: BB
Haplótipos: HH1T HH2T HH3T HH4T HH5T HH6T
Recumbency: Livre

Pai: S-S-I PR RENGAGE-ET
Mãe: S-S-I TOOK 7261 8495-ET
Avô: T-SPRUCE PROFIT TOOK-ET
Avó: S-S-I JEDI 8971 7261-ET
Bisavô: S-S-I MONTROSS JEDI-ET
Bisavó: MS SSI BALST T 8971-ET



Irma Paterna: S-S-I Renegad 8235 10203-ET (GP-82)-2

PRODUÇÃO (PTA) - 12/2023

Leite (lbs) % Conf.:	+642 90
Proteína (lbs) %:	+44 +0.08
Gordura (lbs) %:	+60 +0.12
Sólidos Totais:	+104
Filhas Rebanhos:	302 146
Feed Saved % Conf.:	-113 48
RFI % Conf.:	-5 26

SAÚDE - 12/2023

Vida Produtiva % Conf.:	+3.6 82
Células Somáticas % Conf.:	2.84 90
Mastite - CDCB % Conf.:	+1.4 74
Mastite - ZOETIS % Conf.:	94 62
Claudicação - ZOETIS % Conf.:	105 52
Fácil Parto - touros % Conf. Obs.:	2.4 83 2.881
Natimortos - touros % Conf. Obs.:	7.2 56 2.914

CONFORMAÇÃO - 12/2023

Tipo % Conf.:	+1.68 84
Comp. Úbere:	+2.03
Comp. Pernas:	+0.96
Comp. Corporal:	+0.78
Filhas Rebanhos:	168 89

ÍNDICES - 12/2023

GTPI™:	+2.753
HHP (S)™:	+821
NM (S):	+632
CM (S):	+649
DWP (S):	+648

FERTILIDADE - 12/2023

SCR:	
DPR % Conf.:	+0.8 81

DEZEMBRO 2023 - CDCB - STA GENÔMICO

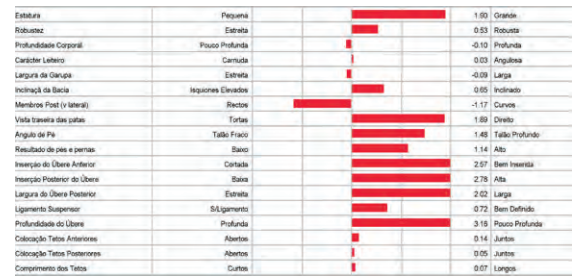

007H013907
JARED

**CLEAR-ECHO JED JARED 745-ET
JEDI X KINGBOY X SUPERSIRE**
Nascimento: 25/06/2016
Reg. Nacional: AX153610

Reg.: H084003127565651
Beta-Casein: A1A2 | Kappa-Casein: AB
Haplótipos: HH5C HH1T HH2T HH3T HH4T HH6T
Recumbency:

Pai: S-S-I MONTROSS JEDI-ET
Mãe: CLEAR-ECHO KINGBOY 3319-ET
Avô: MORNINGVIEW MCC KINGBOY-ET
Avó: CLEAR-ECHO SUPERSIRE 2830
Bisavô: SEAGULL-BAY SUPERSIRE-ET
Bisavó: COOKIECUTTER BOWS HOMONY-ET



Filha: Aot Jared Haskel-ET (VG-85-VG-MS)

PRODUÇÃO (PTA) - 12/2023

Leite (lbs) % Conf.:	+79 99
Proteína (lbs) %:	+26 +0.08
Gordura (lbs) %:	+38 +0.12
Sólidos Totais:	+64
Filhas Rebanhos:	1.680 266
Feed Saved % Conf.:	+27 61
RFI % Conf.:	-17 40

SAÚDE - 12/2023

Vida Produtiva % Conf.:	+4.5 98
Células Somáticas % Conf.:	2.74 99
Mastite - CDCB % Conf.:	+1.8 96
Mastite - ZOETIS % Conf.:	103 92
Claudicação - ZOETIS % Conf.:	98 82
Fácil Parto - touros % Conf. Obs.:	1.7 96 959
Natimortos - touros % Conf. Obs.:	5.2 93 1.089

CONFORMAÇÃO - 12/2023

Tipo % Conf.:	+0.03 98
Comp. Úbere:	+1.05
Comp. Pernas:	-0.86
Comp. Corporal:	-0.06
Filhas Rebanhos:	518 149

ÍNDICES - 12/2023

GTPI™:	+2.490
HHP (S)™:	+637
NM (S):	+561
CM (S):	+579
DWP (S):	+535

FERTILIDADE - 12/2023

SCR:	
DPR % Conf.:	+2.2 97

DEZEMBRO 2023 - CDCB - STA GENÔMICO

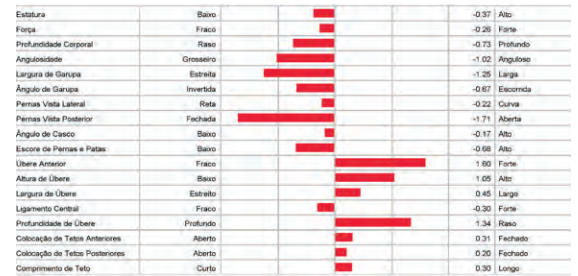

007H015339
JAWS

**TERRA-LINDA TAHITI JAWS-ET
TAHITI X ALTAAMULET X SUPERSHOT**
Nascimento: 05/05/2019
Reg. Nacional: H0BRAM01671

Reg.: H084003204988631
Beta-Casein: A1A2 | Kappa-Casein: BE
Haplótipos: HH1T HH2T HH3T HH4T HH5T HH6T
Recumbency: Heterozigoto

Pai: DE-SU FRAZZ TAHITI 14104-ET
Mãe: PEAK COOKIE AMULET 20402-ET
Avô: PEAK ALTAAMULET-ET
Avó: COOKIECUTTER SSHOT HONOR-ET
Bisavô: COGENT SUPERSHOT
Bisavó: COOKIECUTTER JACEY HACEY-ET



Filha: Adaway Jaws 2906-ET

PRODUÇÃO (PTA) - 12/2023

Leite (lbs) % Conf.:	+1.466 88
Proteína (lbs) %:	+54 +0.03
Gordura (lbs) %:	+59 +0.01
Sólidos Totais:	+113
Filhas Rebanhos:	31 18
Feed Saved % Conf.:	+250 52
RFI % Conf.:	-30 36

SAÚDE - 12/2023

Vida Produtiva % Conf.:	+6.0 80
Células Somáticas % Conf.:	2.85 83
Mastite - CDCB % Conf.:	+2.4 75
Mastite - ZOETIS % Conf.:	102 59
Claudicação - ZOETIS % Conf.:	101 47
Fácil Parto - touros % Conf. Obs.:	1.8 81 109
Natimortos - touros % Conf. Obs.:	5.8 72 106

CONFORMAÇÃO - 12/2023

Tipo % Conf.:	+1.02 81
Comp. Úbere:	+1.72
Comp. Pernas:	-0.10
Comp. Corporal:	-1.45
Filhas Rebanhos:	0 0

ÍNDICES - 12/2023

GTPI™:	+2.816
HHP (S)™:	+860
NM (S):	+893
CM (S):	+902
DWP (S):	+838

FERTILIDADE - 12/2023

SCR:	
DPR % Conf.:	+0.4 77

DEZEMBRO 2023 - CDCB - STA GENÔMICO





007H015198 JIMBO

Pai: T-SPRUCE FRAZZLED HUEY-ET
Mãe: CHERRY-ACRES JEDI LAURI-ET
Avô: S-S-I MONTROSS JEDI-ET
Avô: MS TCF CHERRY-ACRES LORI-ET
Bisavô: LARCREST COMMANDER-ET
Bisavô: TIGER-LILY UNO LEAH-ET

CHERRYENCOL JIMBO-ET
HUEY X JEDI X COMMANDER
Nascimento: 06/12/2018
Reg. Nacional: AX158520

Reg.: H084003201118925
Beta-Casein: A2A2 | Kappa-Casein: AA
Haplótipos: HH1T HH2T HH3T HH4T HH5T HH6T
Recumbency: Livre



Mãe: Cherry-Acres JEDI LAURI-ET

PRODUÇÃO (PTA) - 12/2023		SAÚDE - 12/2023	
Leite (lbs) % Conf.:	+625 99	Vida Produtiva % Conf.:	+6.9 88
Proteína (lbs) %:	+35 +0.05	Células Somáticas % Conf.:	2.77 96
Gordura (lbs) %:	+46 +0.08	Mastite - CDCB % Conf.:	+4.5 78
Sólidos Totais:	+81	Mastite - ZOETIS % Conf.:	111 63
Filhas Rebanhos:	995 78	Claudicação - ZOETIS % Conf.:	101 53
Feed Saved % Conf.:	+351 51	Fácil Parto - touros % Conf. Obs.:	1.8 98 2.906
RFI % Conf.:	-197 31	Natimortos - touros % Conf. Obs.:	4.7 95 2.465

CONFORMAÇÃO - 12/2023		ÍNDICES - 12/2023		FERTILIDADE - 12/2023	
Tipo % Conf.:	+0.06 86	GTPI TM :	+2.665	SCR:	
Comp. Úbere:	+0.83	HHP ^{(S)TM} :	+904	DPR % Conf.:	+1.2 89
Comp. Pernas:	-0.19	NM ^(S) :	+846		
Comp. Corporal:	-1.02	CM ^(S) :	+860		
Filhas Rebanhos:	14 7	DWP ^(S) :	+1.048		



007H012350 KELBY

Pai: SEAGULL-BAY SUPERSIRE-ET
Mãe: HAMMER-CREEK SNO KASSIE-ET
Avô: FLEVO GENETICS SNOWMAN-ET
Avô: HAMMER-CREEK G KRISTINA-ET
Bisavô: BRAEDALE GOLDWYN
Bisavô: HAMMER-CREEK ZADE KLASSIC

RICKLAND SUPERSIRE KELBY-ET
SUPERSIRE X SNOWMAN X GOLDWYN
Nascimento: 21/02/2013
Reg. Nacional: AX149215

Reg.: H0USA00071577465
Beta-Casein: A1A2 | Kappa-Casein: AE
Haplótipos: HH1T HH2T HH3T HH4T HH5T HH6T
Recumbency:



Filha: Palla Kelby 40780-Grade

PRODUÇÃO (PTA) - 12/2023		SAÚDE - 12/2023	
Leite (lbs) % Conf.:	+1.332 98	Vida Produtiva % Conf.:	+0.3 93
Proteína (lbs) %:	+33 -0.03	Células Somáticas % Conf.:	2.9 96
Gordura (lbs) %:	+32 -0.07	Mastite - CDCB % Conf.:	+0.8 87
Sólidos Totais:	+65	Mastite - ZOETIS % Conf.:	103 75
Filhas Rebanhos:	577 204	Claudicação - ZOETIS % Conf.:	104 78
Feed Saved % Conf.:	-107 61	Fácil Parto - touros % Conf. Obs.:	2.5 91 638
RFI % Conf.:	+47 42	Natimortos - touros % Conf. Obs.:	5.7 82 549

CONFORMAÇÃO - 12/2023		ÍNDICES - 12/2023		FERTILIDADE - 12/2023	
Tipo % Conf.:	+1.00 92	GTPI TM :	+2.225	SCR:	
Comp. Úbere:	+1.24	HHP ^{(S)TM} :	+311	DPR % Conf.:	-4.4 92
Comp. Pernas:	-0.53	NM ^(S) :	+245		
Comp. Corporal:	+0.40	CM ^(S) :	+243		
Filhas Rebanhos:	102 52	DWP ^(S) :	+383		



007H015195 LAZER

Pai: PINE-TREE CW LEGACY-ET
Mãe: PEAK OVATION SHERO 80299-ET
Avô: ENDCO SUPERHERO-ET
Avô: CLEAR-ECHO OVATION-ET
Bisavô: WOODCREST MOGUL YODER-ET
Bisavô: CLEAR-ECHO LEXOR 2788-ET

MATCREST LEGACY LAZER-ET
LEGACY X SUPERHERO X YODER
Nascimento: 04/08/2019
Reg. Nacional: HOBRA01647

Reg.: H084003207410344
Beta-Casein: A2A2 | Kappa-Casein: AB
Haplótipos: HH1T HH2T HH3T HH4T HH5T HH6T
Recumbency: Livre



Irmã Paterna: Lars-Acres S81 22933-ET

PRODUÇÃO (PTA) - 12/2023		SAÚDE - 12/2023	
Leite (lbs) % Conf.:	+628 90	Vida Produtiva % Conf.:	+6.4 81
Proteína (lbs) %:	+45 +0.09	Células Somáticas % Conf.:	2.70 86
Gordura (lbs) %:	+104 +0.28	Mastite - CDCB % Conf.:	+2.8 75
Sólidos Totais:	+149	Mastite - ZOETIS % Conf.:	97 53
Filhas Rebanhos:	52 12	Claudicação - ZOETIS % Conf.:	96 40
Feed Saved % Conf.:	+16 48	Fácil Parto - touros % Conf. Obs.:	2.1 95 789
RFI % Conf.:	-24 29	Natimortos - touros % Conf. Obs.:	5.7 89 778

CONFORMAÇÃO - 12/2023		ÍNDICES - 12/2023		FERTILIDADE - 12/2023	
Tipo % Conf.:	+0.67 81	GTPI TM :	+2.918	SCR:	
Comp. Úbere:	+0.76	HHP ^{(S)TM} :	+1.064	DPR % Conf.:	+1.4 79
Comp. Pernas:	-0.58	NM ^(S) :	+990		
Comp. Corporal:	+0.05	CM ^(S) :	+1.011		
Filhas Rebanhos:	0 0	DWP ^(S) :	+767		





007H014592 LEDYARD

Pai: S-S-I MODESTY PINNACLE-ET
Mãe: AURORA DELTA 16891
Avô: MR MOGUL DELTA 1427-ET
Avô: AURORA SALOON 14693
Bisavô: SANDY-VALLEY SALOON-ET
Bisavô: AURORA BEACON 11855

AURORA LEDYARD
PINNACLE X DELTA X SALOON
Nascimento: 17/01/2018
Reg. Nacional: AX158632

Reg.: H084003148100370
Beta-Casein: A1A2 | Kappa-Casein: AB
Haplótipos: HH5C HH1T HH2T HH3T HH4T HH6T
Recumbency: Livre



Írmã Paterna: Siemens Pncle Roz 28588-ET (VG-88-EX-MS)

PRODUÇÃO (PTA) - 12/2023		SAÚDE - 12/2023	
Leite (lbs) % Conf.:	+16 99	Vida Produtiva % Conf.:	+4.9 94
Proteína (lbs) %:	+27 +0.09	Células Somáticas % Conf.:	2.95 99
Gordura (lbs) %:	+71 +0.25	Mastite - CDCB % Conf.:	+2.2 93
Sólidos Totais:	+98	Mastite - ZOETIS % Conf.:	103 59
Filhas Rebanhos:	4.468 389	Claudicação - ZOETIS % Conf.:	99 49
Feed Saved % Conf.:	+26 54	Fácil Parto - touros % Conf. Obs.:	1.9 99 4.902
RFI % Conf.:	+4 30	Natimortos - touros % Conf. Obs.:	4.6 97 4.358

CONFORMAÇÃO - 12/2023		ÍNDICES - 12/2023		FERTILIDADE - 12/2023	
Tipo % Conf.:	+1.73 97	GTPI™:	+2.729	SCR:	
Comp. Úbere:	+1.48	HHP (S)™:	+760	DPR % Conf.:	+0.6 97
Comp. Pernas:	+1.08	NM (S):	+723		
Comp. Corporal:	-0.20	CM (S):	+739		
Filhas Rebanhos:	374 68	DWP (S):	+737		

DEZEMBRO 2023 - CDCB - STA GENÔMICO							
		-2	-1	0	1	2	
Estatura	Baixo						0.94 Alto
Força	Fraço						0.25 Forte
Profundidade Corporal	Raso						0.29 Profundo
Angulosidade	Grosseiro						1.30 Anguloso
Largura de Garupa	Estreita						-0.03 Larga
Ângulo de Garupa	Invertida						-0.24 Escorrida
Pernas Vista Lateral	Reta						0.56 Curva
Pernas Vista Posterior	Fachada						1.53 Aberta
Ângulo de Casco	Baixo						0.84 Alto
Escore de Pernas e Patas	Baixo						1.14 Alto
Úbere Anterior	Fraço						2.28 Forte
Altura de Úbere	Baixo						2.21 Alto
Largura de Úbere	Estreito						1.58 Largo
Ligamento Central	Fraço						-0.91 Forte
Profundidade de Úbere	Profundo						2.28 Raso
Cobertura de Tetas Anteriores	Aberto						0.78 Fechado
Cobertura de Tetas Posteriores	Aberto						-0.67 Fechado
Comprimento de Teto	Curto						-1.84 Longo



007H014250 LEGACY

Pai: MELARRY JOSUPER FRAZZLED-ET
Mãe: ENDCO YODER L7933 9839-ET
Avô: WOODCREST MOGUL YODER-ET
Avô: T-SPRUCE LGOLD 7933-ET
Bisavô: GENERATIONS LIQUID GOLD
Bisavô: BOSSIDE EPIC YINGA

PINE-TREE CW LEGACY-ET
FRAZZLED X YODER X LIQUID GOLD
Nascimento: 23/06/2017
Reg. Nacional: AX157806

Reg.: H084003142332722
Beta-Casein: A2A2 | Kappa-Casein: AB
Haplótipos: HH1T HH2T HH3T HH4T HH5T HH6T
Recumbency: Livre



Filha: Lars-Acres Ssi 22933-ET (GP-84-VG-MS)

PRODUÇÃO (PTA) - 12/2023		SAÚDE - 12/2023	
Leite (lbs) % Conf.:	-4 99	Vida Produtiva % Conf.:	+8.3 97
Proteína (lbs) %:	+23 +0.08	Células Somáticas % Conf.:	2.52 99
Gordura (lbs) %:	+60 +0.21	Mastite - CDCB % Conf.:	+3.3 96
Sólidos Totais:	+83	Mastite - ZOETIS % Conf.:	102 83
Filhas Rebanhos:	7.635 284	Claudicação - ZOETIS % Conf.:	100 62
Feed Saved % Conf.:	+188 60	Fácil Parto - touros % Conf. Obs.:	2.1 99 6.145
RFI % Conf.:	-56 38	Natimortos - touros % Conf. Obs.:	5.9 98 5.597

CONFORMAÇÃO - 12/2023		ÍNDICES - 12/2023		FERTILIDADE - 12/2023	
Tipo % Conf.:	+0.22 99	GTPI™:	+2.721	SCR:	
Comp. Úbere:	+1.30	HHP (S)™:	+871	DPR % Conf.:	+1.8 98
Comp. Pernas:	-0.71	NM (S):	+872		
Comp. Corporal:	-0.87	CM (S):	+895		
Filhas Rebanhos:	1.291 114	DWP (S):	+692		

DEZEMBRO 2023 - CDCB - STA GENÔMICO							
		-2	-1	0	1	2	
Estatura	Baixo						-1.15 Alto
Força	Fraço						-1.15 Forte
Profundidade Corporal	Raso						-1.88 Profundo
Angulosidade	Grosseiro						-0.92 Anguloso
Largura de Garupa	Estreita						-0.37 Larga
Ângulo de Garupa	Invertida						-0.23 Escorrida
Pernas Vista Lateral	Reta						-0.74 Curva
Pernas Vista Posterior	Fachada						-1.10 Aberta
Ângulo de Casco	Baixo						-0.64 Alto
Escore de Pernas e Patas	Baixo						-0.93 Alto
Úbere Anterior	Fraço						2.07 Forte
Altura de Úbere	Baixo						0.98 Alto
Largura de Úbere	Estreito						0.82 Largo
Ligamento Central	Fraço						0.36 Forte
Profundidade de Úbere	Profundo						1.39 Raso
Cobertura de Tetas Anteriores	Aberto						0.30 Fechado
Cobertura de Tetas Posteriores	Aberto						0.15 Fechado
Comprimento de Teto	Curto						-1.86 Longo



007H014160 LUSTER-P

Pai: OCD ERASER ZIPIT-P-ET
Mãe: CHERRY-LOR KBOY LOMA-ET
Avô: MORNINGVIEW MCC KINGBOY-ET
Avô: TIGER-LILY SS LIQUID-ET
Bisavô: SEAGULL-BAY SUPERSIRE-ET
Bisavô: TIGER-LILY LAWNBOY LULU-RED

CHERRY-LILY ZIP LUSTER-P-ET
ZIPIT-P X KINGBOY X SUPERSIRE
Nascimento: 16/11/2016
Reg. Nacional: AX158503

Reg.: H084003138843085
Beta-Casein: A2A2 | Kappa-Casein: AB
Haplótipos: HH1T HH2T HH3T HH4T HH5T HH6T
Recumbency: Livre



Filha: Calmac Luster P Jodie

PRODUÇÃO (PTA) - 12/2023		SAÚDE - 12/2023	
Leite (lbs) % Conf.:	+1.585 99	Vida Produtiva % Conf.:	+3.6 98
Proteína (lbs) %:	+48 +0.00	Células Somáticas % Conf.:	2.79 99
Gordura (lbs) %:	+79 +0.06	Mastite - CDCB % Conf.:	-1.0 95
Sólidos Totais:	+127	Mastite - ZOETIS % Conf.:	100 82
Filhas Rebanhos:	14.930 2.883	Claudicação - ZOETIS % Conf.:	101 50
Feed Saved % Conf.:	+95 55	Fácil Parto - touros % Conf. Obs.:	2.5 99 40.810
RFI % Conf.:	-77 30	Natimortos - touros % Conf. Obs.:	5.4 99 38.608

CONFORMAÇÃO - 12/2023		ÍNDICES - 12/2023		FERTILIDADE - 12/2023	
Tipo % Conf.:	+2.67 99	GTPI™:	+2.891	SCR:	-0.2
Comp. Úbere:	+2.27	HHP (S)™:	+704	DPR % Conf.:	-0.4 98
Comp. Pernas:	+1.77	NM (S):	+793		
Comp. Corporal:	-0.12	CM (S):	+797		
Filhas Rebanhos:	5.548 1.583	DWP (S):	+805		

DEZEMBRO 2023 - CDCB - STA GENÔMICO							
		-2	-1	0	1	2	
Estatura	Baixo						1.78 Alto
Força	Fraço						0.70 Forte
Profundidade Corporal	Raso						1.41 Profundo
Angulosidade	Grosseiro						3.23 Anguloso
Largura de Garupa	Estreita						2.19 Larga
Ângulo de Garupa	Invertida						0.18 Escorrida
Pernas Vista Lateral	Reta						1.42 Curva
Pernas Vista Posterior	Fachada						2.92 Aberta
Ângulo de Casco	Baixo						1.12 Alto
Escore de Pernas e Patas	Baixo						1.99 Alto
Úbere Anterior	Fraço						2.27 Forte
Altura de Úbere	Baixo						3.73 Alto
Largura de Úbere	Estreito						3.70 Largo
Ligamento Central	Fraço						1.62 Forte
Profundidade de Úbere	Profundo						1.02 Raso
Cobertura de Tetas Anteriores	Aberto						0.80 Fechado
Cobertura de Tetas Posteriores	Aberto						1.04 Fechado
Comprimento de Teto	Curto						0.48 Longo



007H012597

LYLAS

Pai: MR WELCOME HILL TANGO-ET
Mãe: FUSTEAD MOGUL LILAC-ET
Avô: MOUNTFIELD SSI DCY MOGUL-ET
Avó: GLEN-TOCTIN BOLT LUCILLE-ET
Bisavô: SANDY-VALLEY BOLTON-ET
Bisavó: GLEN-TOCTIN OMAN LILISHA-ET

FUSTEAD TANGO LYLAS-ET
TANGO X MOGUL X BOLTON
 Nascimento: 04/08/2014
 Reg. Nacional: AX157805

Reg.: HOUSA00074183449
 Beta-Casein: A2A2 | Kappa-Casein: AA
 Haplótipos: HH2C HH1T HH3T HH4T HH5T HH6T
 Recumbency: Livre



Filha: Plain-Knoll Lylas 1345-ET (GP-83)

PRODUÇÃO (PTA) - 12/2023		SAÚDE - 12/2023	
Leite (lbs) % Conf.:	+757 99	Vida Produtiva % Conf.:	+2.4 99
Proteína (lbs) %:	+24 +0.00	Células Somáticas % Conf.:	2.94 99
Gordura (lbs) %:	+59 +0.10	Mastite - CDCB % Conf.:	+0.7 98
Sólidos Totais:	+83	Mastite - ZOETIS % Conf.:	102 95
Filhas Rebanhos:	4.664 623	Claudicação - ZOETIS % Conf.:	103 94
Feed Saved % Conf.:	+186 59	Fácil Parto - touros % Conf. Obs.:	2.1 99 5.757
RFI % Conf.:	-74 36	Natimortos - touros % Conf. Obs.:	6 98 5.251

CONFORMAÇÃO - 12/2023		ÍNDICES - 12/2023		FERTILIDADE - 12/2023	
Tipo % Conf.:	+1.07 99	GTP1™:	+2.523	SCR:	
Comp. Úbere:	+0.62	HHP (S)™:	+473	DPR % Conf.:	+0.4 99
Comp. Pernas:	+0.68	NM (S):	+548		
Comp. Corporal:	-0.74	CM (S):	+550		
Filhas Rebanhos:	743 126	DWP (S):	+641		



007H015197

MAGELLAN

Pai: BLUMENFELD FRAZLD BASIC-ET
Mãe: AURORA MAGEE 19091-ET
Avô: KINGS-RANSOM THSTR MAGEE-ET
Avó: AURORA DELTA 16742-ET
Bisavô: MR MOGUL DELTA 1427-ET
Bisavó: WOODCREST PLATINM MOLTEN-ET

AURORA MAGELLAN-ET
BASIC X MAGEE X DELTA
 Nascimento: 21/02/2019
 Reg. Nacional: AX158646

Reg.: H0840003202985632
 Beta-Casein: A2A2 | Kappa-Casein: AA
 Haplótipos: HH1T HH2T HH3T HH4T HH5T HH6T
 Recumbency: Livre



Filha: Aurora Magellan 23370

PRODUÇÃO (PTA) - 12/2023		SAÚDE - 12/2023	
Leite (lbs) % Conf.:	+1.892 97	Vida Produtiva % Conf.:	+4.7 88
Proteína (lbs) %:	+66 +0.02	Células Somáticas % Conf.:	2.65 94
Gordura (lbs) %:	+76 +0.01	Mastite - CDCB % Conf.:	+2.4 77
Sólidos Totais:	+142	Mastite - ZOETIS % Conf.:	101 61
Filhas Rebanhos:	413 65	Claudicação - ZOETIS % Conf.:	97 48
Feed Saved % Conf.:	+243 52	Fácil Parto - touros % Conf. Obs.:	1.6 99 4.781
RFI % Conf.:	-142 29	Natimortos - touros % Conf. Obs.:	5.5 97 4.439

CONFORMAÇÃO - 12/2023		ÍNDICES - 12/2023		FERTILIDADE - 12/2023	
Tipo % Conf.:	+1.15 91	GTP1™:	+2.844	SCR:	+1.3
Comp. Úbere:	+1.50	HHP (S)™:	+980	DPR % Conf.:	-2.2 88
Comp. Pernas:	-0.49	NM (S):	+952		
Comp. Corporal:	-0.67	CM (S):	+964		
Filhas Rebanhos:	84 21	DWP (S):	+955		



007H013607

MAGICTOUCH

Pai: BACON-HILL PETY MODESTY-ET
Mãe: MS SSI BALST T 8971-ET
Avô: DE-SU 11236 BALISTO-ET
Avó: MS WELCOME UNO TARINA-ET
Bisavô: AMIGHETTI NUMERO UNO ET
Bisavó: MS WELCOME COLBY TAYA-ET

S-S-I MODESTY MAGICTOUCH-ET
MODESTY X BALISTO X NUMERO UNO
 Nascimento: 18/02/2016
 Reg. Nacional: AX152247

Reg.: H0840003131003438
 Beta-Casein: A2A2 | Kappa-Casein: BB
 Haplótipos: HH1T HH2T HH3T HH4T HH5T HH6T
 Recumbency:



Ms Welcome Uno Tarina-ET

PRODUÇÃO (PTA) - 12/2023		SAÚDE - 12/2023	
Leite (lbs) % Conf.:	-244 99	Vida Produtiva % Conf.:	+3.2 99
Proteína (lbs) %:	+24 +0.11	Células Somáticas % Conf.:	2.90 99
Gordura (lbs) %:	-20 -0.04	Mastite - CDCB % Conf.:	-0.8 99
Sólidos Totais:	+4	Mastite - ZOETIS % Conf.:	98 98
Filhas Rebanhos:	12.264 1.787	Claudicação - ZOETIS % Conf.:	102 95
Feed Saved % Conf.:	-57 60	Fácil Parto - touros % Conf. Obs.:	2.3 99 11.069
RFI % Conf.:	+59 38	Natimortos - touros % Conf. Obs.:	5.2 98 9.430

CONFORMAÇÃO - 12/2023		ÍNDICES - 12/2023		FERTILIDADE - 12/2023	
Tipo % Conf.:	+0.87 99	GTP1™:	+2.335	SCR:	
Comp. Úbere:	+1.05	HHP (S)™:	+361	DPR % Conf.:	+4.1 99
Comp. Pernas:	+0.94	NM (S):	+245		
Comp. Corporal:	-0.01	CM (S):	+264		
Filhas Rebanhos:	3.214 736	DWP (S):	+195		





Bisavó Materna: Miss Ocd Robst Delicious-ET

007H014332 MANKATO

Pai: MELARRY JOSUPER FRAZZLED-ET
Mãe: MS JACK MON 32328-ET
Avô: BACON-HILL MONTROSS-ET
Avó: MS DELICIOUS JACKMAN-ET
Bisavô: DE-SU ALTAJACKMAN-ET
Bisavó: MISS OCD ROBST DELICIOUS-ET

T-SPRUCE FRAZLD MANKATO-ET
FRAZZLED X MONTROSS X ALTAJACKMAN
Nascimento: 04/02/2017
Reg. Nacional: AX162156

Reg.: H0840003142490262
Beta-Casein: A2A2 | Kappa-Casein: AB
Haplótipos: HH1T HH2T HH3T HH4T HH5T HH6T
Recumbency:



PRODUÇÃO (PTA) - 12/2023	
Leite (lbs) % Conf.:	+1.791 96
Proteína (lbs) %:	+59 +0.01
Gordura (lbs) %:	+50 -0.06
Sólidos Totais:	+109
Filhas Rebanhos:	204 46
Feed Saved % Conf.:	+181 54
RFI % Conf.:	-230 38

SAÚDE - 12/2023	
Vida Produtiva % Conf.:	+2.9 89
Células Somáticas % Conf.:	2.63 93
Mastite - CDCB % Conf.:	+1.8 82
Mastite - ZOETIS % Conf.:	97 81
Claudação - ZOETIS % Conf.:	96 72
Fácil Parto - touros % Conf. Obs.:	2.0 87 228
Natimortos - touros % Conf. Obs.:	5.2 79 212

CONFORMAÇÃO - 12/2023	
Tipo % Conf.:	+0.40 82
Comp. Úbere:	+1.00
Comp. Pernas:	-0.86
Comp. Corporal:	+0.31
Filhas Rebanhos:	0 0

ÍNDICES - 12/2023	
GTPI TM :	+2.514
HHP ^{(S) TM} :	+732
NM ^(S) :	+646
CM ^(S) :	+656
DWP ^(S) :	+473

FERTILIDADE - 12/2023	
SCR:	
DPR % Conf.:	-3.7 88

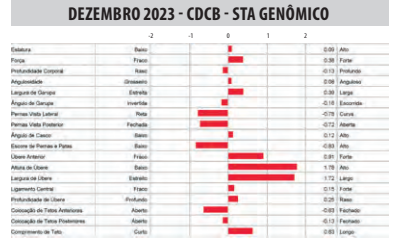

Mãe: S-S-I Jedi 9278 7274-ET

007H014614 MASSIVE

Pai: DOUBLE-EAGLE DUKE KITE-ET
Mãe: S-S-I JEDI 9278 7274-ET
Avô: S-S-I MONTROSS JEDI-ET
Avó: SILDAHL BALSTO MOUND9278-ET
Bisavô: DE-SU 11236 BALISTO-ET
Bisavó: SILDAHL EMERALD MOUNDS

S-S-I KITE MASSIVE-ET
KITE X JEDI X BALISTO
Nascimento: 04/03/2018
Reg. Nacional: AX158633

Reg.: H0840003147853702
Beta-Casein: A1A2 | Kappa-Casein: AB
Haplótipos: HH1T HH2T HH3T HH4T HH5T HH6T
Recumbency:



PRODUÇÃO (PTA) - 12/2023	
Leite (lbs) % Conf.:	+921 93
Proteína (lbs) %:	+50 +0.07
Gordura (lbs) %:	+81 +0.16
Sólidos Totais:	+131
Filhas Rebanhos:	96 25
Feed Saved % Conf.:	-204 53
RFI % Conf.:	+109 32

SAÚDE - 12/2023	
Vida Produtiva % Conf.:	+3.9 84
Células Somáticas % Conf.:	2.81 88
Mastite - CDCB % Conf.:	+1.2 76
Mastite - ZOETIS % Conf.:	101 61
Claudação - ZOETIS % Conf.:	90 53
Fácil Parto - touros % Conf. Obs.:	2.7 87 240
Natimortos - touros % Conf. Obs.:	6.7 78 240

CONFORMAÇÃO - 12/2023	
Tipo % Conf.:	+0.18 88
Comp. Úbere:	+0.96
Comp. Pernas:	-1.62
Comp. Corporal:	+0.63
Filhas Rebanhos:	44 14

ÍNDICES - 12/2023	
GTPI TM :	+2.600
HHP ^{(S) TM} :	+794
NM ^(S) :	+667
CM ^(S) :	+683
DWP ^(S) :	+520

FERTILIDADE - 12/2023	
SCR:	
DPR % Conf.:	-1.6 83

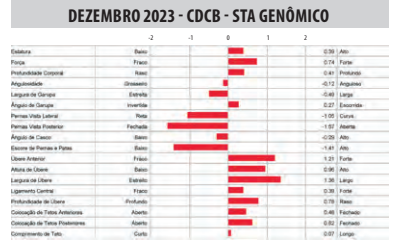

Filha: Meadowbloom Mickelson Salena

250H012213 MICKELSON

Pai: SEAGULL-BAY SUPERSIRE-ET
Mãe: DE-SU 526-ET
Avô: DE-SU 521 BOOKEM-ET
Avó: SULLY SHOTTLE MAY-TW
Bisavô: PICSTON SHOTTLE-ET
Bisavó: MS SULLY OMAN MUETZE-ET

DE-SU MICKELSON 11598-ET
SUPERSIRE X BOOKEM X SHOTTLE
Nascimento: 03/12/2012
Reg. Nacional: AX153612

Reg.: HOUSA000071813184
Beta-Casein: A1A2 | Kappa-Casein: BE
Haplótipos: HH1T HH2T HH3T HH4T HH5T HH6T
Recumbency:



PRODUÇÃO (PTA) - 12/2023	
Leite (lbs) % Conf.:	+585 92
Proteína (lbs) %:	+27 +0.03
Gordura (lbs) %:	+29 +0.02
Sólidos Totais:	+56
Filhas Rebanhos:	212 155
Feed Saved % Conf.:	-328 60
RFI % Conf.:	+61 44

SAÚDE - 12/2023	
Vida Produtiva % Conf.:	+1.7 88
Células Somáticas % Conf.:	2.76 91
Mastite - CDCB % Conf.:	+1.1 81
Mastite - ZOETIS % Conf.:	
Claudação - ZOETIS % Conf.:	
Fácil Parto - touros % Conf. Obs.:	2.7 82 534
Natimortos - touros % Conf. Obs.:	6.4 69 534

CONFORMAÇÃO - 12/2023	
Tipo % Conf.:	+0.62 85
Comp. Úbere:	+0.25
Comp. Pernas:	-0.65
Comp. Corporal:	+1.76
Filhas Rebanhos:	202 145

ÍNDICES - 12/2023	
GTPI TM :	+2.225
HHP ^{(S) TM} :	+379
NM ^(S) :	+227
CM ^(S) :	+237
DWP ^(S) :	

FERTILIDADE - 12/2023	
SCR:	
DPR % Conf.:	-2.3 88

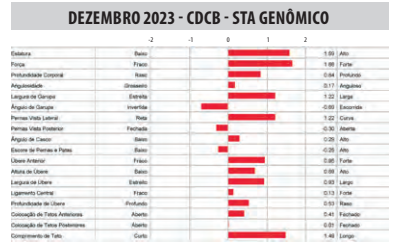

Leaninghouse Monty 22152-ET

007H012988 MONTY

Pai: BACON-HILL PETY MODESTY-ET
Mãe: BLONDIN BUTZ JACEY MISTRESS
Avô: COYNE-FARMS JACEY CRI-ET
Avó: SULLY NUMERO UNO MARIBEL-ET
Bisavô: AMIGHETTI NUMERO UNO ET
Bisavó: SULLY PLANET MANITOBA-ET

LEANINGHOUSE MONTY 22152-ET
MODESTY X JACEY X NUMERO UNO
Nascimento: 16/03/2016
Reg. Nacional: AX152764

Reg.: H0840003131992896
Beta-Casein: A1A2 | Kappa-Casein: BB
Haplótipos: HH1T HH2T HH3T HH4T HH5T HH6T
Recumbency:



PRODUÇÃO (PTA) - 12/2023	
Leite (lbs) % Conf.:	+1.468 99
Proteína (lbs) %:	+32 -0.05
Gordura (lbs) %:	+20 -0.12
Sólidos Totais:	+52
Filhas Rebanhos:	827 137
Feed Saved % Conf.:	+105 59
RFI % Conf.:	+43 38

SAÚDE - 12/2023	
Vida Produtiva % Conf.:	+3.6 95
Células Somáticas % Conf.:	2.88 98
Mastite - CDCB % Conf.:	+2.6 90
Mastite - ZOETIS % Conf.:	103 83
Claudação - ZOETIS % Conf.:	96 76
Fácil Parto - touros % Conf. Obs.:	1.6 98 2.219
Natimortos - touros % Conf. Obs.:	5.0 90 929

CONFORMAÇÃO - 12/2023	
Tipo % Conf.:	+0.76 94
Comp. Úbere:	+1.01
Comp. Pernas:	+0.68
Comp. Corporal:	-0.98
Filhas Rebanhos:	207 51

ÍNDICES - 12/2023	
GTPI TM :	+2.414
HHP ^{(S) TM} :	+501
NM ^(S) :	+461
CM ^(S) :	+457
DWP ^(S) :	+435

FERTILIDADE - 12/2023	
SCR:	
DPR % Conf.:	+0.0 94

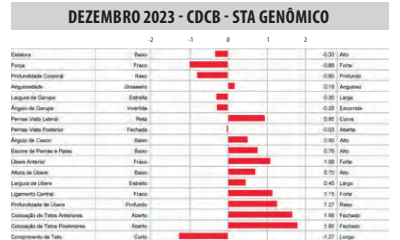

007H015132

MOSCOW

CHERRYPENCOL MOSCOW-ET
TAHITI X JEDI X COMMANDER
 Nascimento: 18/01/2019
 Reg. Nacional: AX158627

Reg.: H0840003201118939
 Beta-Casein: A2A2 | Kappa-Casein: AB
 Haplótipos: HH1T HH2T HH3T HH4T HH5T HH6T
 Recumbency: Livre



Cherrypencol Moscow-ET



Mãe: Cherry-Acres Jedi Lauri-ET



Pai: DE-SU FRAZZ TAHITI 14104-ET
Mãe: CHERRY-ACRES JEDI LAURI-ET
Avô: S-S-I MONTROSS JEDI-ET
Avô: MSTCF CHERRY-ACRES LORI-ET
Bisavô: LARCREST COMMANDER-ET
Bisavô: TIGER-LILY UNO LEAH-ET

**PRODUÇÃO (PTA) - 12/2023**

Leite (lbs) % Conf.:	+1.311 95
Proteína (lbs) %:	+57 +0.06
Gordura (lbs) %:	+65 +0.05
Sólidos Totais:	+122
Filhas Rebanhos:	169 43
Feed Saved % Conf.:	+217 58
RFI % Conf.:	-81 38

SAÚDE - 12/2023

Vida Produtiva % Conf.:	+6.8 86
Células Somáticas % Conf.:	2.67 91
Mastite - CDCB % Conf.:	+2.8 77
Mastite - ZOETIS % Conf.:	105 63
Claudicação - ZOETIS % Conf.:	99 51
Fácil Parto - touros % Conf. Obs.:	2.3 98 2.499
Natimortos - touros % Conf. Obs.:	5.3 95 2.215

CONFORMAÇÃO - 12/2023

Tipo % Conf.:	+0.30 91
Comp. Úbere:	+0.91
Comp. Pernas:	-1.17
Comp. Corporal:	-0.90
Filhas Rebanhos:	81 21

ÍNDICES - 12/2023

GTPI™:	+2.794
HHP ^(S) ™:	+1.014
NM ^(S) :	+966
CM ^(S) :	+982
DWP ^(S) :	+1.076

FERTILIDADE - 12/2022

SCR:	+1.5
DPR % Conf.:	+0.6 87

DEZEMBRO 2023 - CDCB - STA GENÔMICO

	-2	-1	0	1	2	
Estatura						0.23 Alto
Força						-0.88 Forte
Profundidade Corporal						-0.98 Profundo
Angulosidade						0.15 Anguloso
Largura de Garupa						-1.07 Larga
Ângulo de Garupa						0.03 Escorrida
Pernas Vista Lateral						-0.15 Curva
Pernas Vista Posterior						-1.52 Aberta
Ângulo de Casco						-0.46 Alto
Escore de Pernas e Patas						-0.90 Alto
Úbere Anterior						1.71 Forte
Altura de Úbere						0.72 Alto
Largura de Úbere						0.24 Largo
Ligamento Central						0.22 Forte
Profundidade de Úbere						1.96 Raso
Colocação de Tetos Anteriores						0.27 Fechado
Colocação de Tetos Posteriores						0.22 Fechado
Comprimento de Teto						-0.94 Longo

007H015085

PARFECT

SIEMERS RENGD PERFECT-ET
RENEGADE X DELTA-LAMBDA X DENVER
 Nascimento: 03/02/2019
 Reg. Nacional: AX158517

Reg.: H0840003200124761
 Beta-Casein: A2A2 | Kappa-Casein: BB
 Haplótipos: HH1T HH2T HH3T HH4T HH5T HH6T
 Recumbency: Livre



Siemers Rengd Perfect-ET



Filha: Trent-Way Essay-ET



Pai: S-S-I PR RENEGADE-ET
Mãe: SIEMERS LMDA PARIS 27856-ET
Avô: FARNEAR DELTA-LAMBDA-ET
Avô: SIEMERS DENVER PARIS-ET
Bisavô: MR MOGUL DENVER 1426-ET
Bisavô: QUALITY TANGO PARIS

PRODUÇÃO (PTA) - 12/2023

Leite (lbs) % Conf.:	+1.135 99
Proteína (lbs) %:	+58 +0.08
Gordura (lbs) %:	+95 +0.18
Sólidos Totais:	+153
Filhas Rebanhos:	2.446 216
Feed Saved % Conf.:	-209 52
RFI % Conf.:	-27 25

SAÚDE - 12/2023

Vida Produtiva % Conf.:	+4.6 89
Células Somáticas % Conf.:	2.87 98
Mastite - CDCB % Conf.:	+1.9 81
Mastite - ZOETIS % Conf.:	97 57
Claudicação - ZOETIS % Conf.:	96 45
Fácil Parto - touros % Conf. Obs.:	2.3 99 18.768
Natimortos - touros % Conf. Obs.:	6.0 99 18.329

CONFORMAÇÃO - 12/2023

Tipo % Conf.:	+2.61 99
Comp. Úbere:	+2.12
Comp. Pernas:	+2.10
Comp. Corporal:	+1.56
Filhas Rebanhos:	664 92

ÍNDICES - 12/2023

GTPI™:	+3.042
HHP ^(S) ™:	+1.038
NM ^(S) :	+861
CM ^(S) :	+877
DWP ^(S) :	+692

FERTILIDADE - 12/2022

SCR:	-0.6
DPR % Conf.:	-0.3 93

DEZEMBRO 2023 - CDCB - STA GENÔMICO

	-2	-1	0	1	2	
Estatura						1.13 Alto
Força						1.39 Forte
Profundidade Corporal						0.98 Profundo
Angulosidade						0.69 Anguloso
Largura de Garupa						3.20 Larga
Ângulo de Garupa						-0.82 Escorrida
Pernas Vista Lateral						-0.18 Curva
Pernas Vista Posterior						3.77 Aberta
Ângulo de Casco						1.50 Alto
Escore de Pernas e Patas						1.78 Alto
Úbere Anterior						2.14 Forte
Altura de Úbere						2.93 Alto
Largura de Úbere						3.17 Largo
Ligamento Central						1.82 Forte
Profundidade de Úbere						1.35 Raso
Colocação de Tetos Anteriores						0.71 Fechado
Colocação de Tetos Posteriores						1.42 Fechado
Comprimento de Teto						1.02 Longo

007H013628

PIAZZ

S-S-I MODESTY PIAZZ-ET
MODESTY X BALISTO X NUMERO UNO
 Nascimento: 23/02/2016
 Reg. Nacional: AX155833

Reg.: H0840003131003449
 Beta-Casein: A1A1 | Kappa-Casein: EE
 Haplótipos: HH1T HH2T HH3T HH4T HH5T HH6T
 Recumbency:



S-S-I Modesty Piazaz-ET



Filha: Kings-Ransom Piazaz Marsha (VG-86)

Pai: BACON-HILL PETY MODESTY-ET
Mãe: MS SSI BALST T 972-ET
Avô: DE-SU 11236 BALISTO-ET
Avô: MS WELCOME UNO TARINA-ET
Bisavô: AMIGHETTI NUMERO UNO ET
Bisavô: MS WELCOME COLBY TAYA-ET



PRODUÇÃO (PTA) - 12/2023	
Leite (lbs) % Conf.:	+605 99
Proteína (lbs) %:	+34 +0.05
Gordura (lbs) %:	+15 -0.03
Sólidos Totais:	+49
Filhas Rebanhos:	3.572 424
Feed Saved % Conf.:	+235 66
RFI % Conf.:	-100 47

SAÚDE - 12/2023	
Vida Produtiva % Conf.:	+4.2 99
Células Somáticas % Conf.:	3.07 99
Mastite - CDCB % Conf.:	-0.6 97
Mastite - ZOETIS % Conf.:	95 95
Claudicação - ZOETIS % Conf.:	96 85
Fácil Parto - touros % Conf. Obs.:	1.7 98 2.357
Natimortos - touros % Conf. Obs.:	5.5 95 2.242

CONFORMAÇÃO - 12/2023	
Tipo % Conf.:	+0.47 98
Comp. Úbere:	+1.56
Comp. Pernas:	+1.23
Comp. Corporal:	-0.89
Filhas Rebanhos:	638 157

ÍNDICES - 12/2023	
GTPI™:	+2.453
HHP ^(S) ™:	+483
NM ^(S) :	+524
CM ^(S) :	+531
DWP ^(S) :	+375

FERTILIDADE - 12/2022	
SCR:	
DPR % Conf.:	+0.5 98

DEZEMBRO 2023 - CDCB - STA GENÔMICO

	-2	-1	0	1	2	
Estatura						-0.98 Alto
Força						-1.05 Forte
Profundidade Corporal						-1.59 Profundo
Angulosidade						-1.01 Anguloso
Largura de Garupa						-1.52 Larga
Ângulo de Garupa						-1.77 Escorrida
Pernas Vista Lateral						-1.00 Curva
Pernas Vista Posterior						1.57 Aberta
Ângulo de Casco						1.19 Alto
Escore de Pernas e Patas						0.76 Alto
Úbere Anterior						2.35 Forte
Altura de Úbere						2.55 Alto
Largura de Úbere						0.93 Largo
Ligamento Central						-1.34 Forte
Profundidade de Úbere						1.43 Raso
Colocação de Tetos Anteriores						-1.13 Fechado
Colocação de Tetos Posteriores						-1.81 Fechado
Comprimento de Teto						0.76 Longo

007H012344

RAGER-RED

RI-VAL-RE RAGER-RED-ET
RELIEF P X OBSERVER X ADVENT-RED
 Nascimento: 24/03/2013
 Reg. Nacional:

Reg.: H0USA000072353457
 Beta-Casein: A2A2 | Kappa-Casein: AB
 Haplótipos: HH1T HH2T HH3T HH4T HH5T HH6T
 Recumbency: Livre



RI-Val-Re Rager-Red-ET



Filha: Everlane Rager Red Susan

Pai: PINE-TREE RELIEF P 4954
Mãe: RI-VAL-RE OBSRV R SALS-A-ET
Avô: DE-SU OBSERVER-ET
Avô: RI-VAL-RE ADV WIN-GO-RED-ET
Bisavô: KHW KITE ADVENT-RED-ET
Bisavô: RI-VAL-RE RANGE REDWING-RED



PRODUÇÃO (PTA) - 12/2023	
Leite (lbs) % Conf.:	+889 99
Proteína (lbs) %:	+36 +0.03
Gordura (lbs) %:	+49 +0.05
Sólidos Totais:	+85
Filhas Rebanhos:	28.582 6.966
Feed Saved % Conf.:	-42 70
RFI % Conf.:	-103 54

SAÚDE - 12/2023	
Vida Produtiva % Conf.:	+4.9 99
Células Somáticas % Conf.:	2.86 99
Mastite - CDCB % Conf.:	+3.1 97
Mastite - ZOETIS % Conf.:	104 91
Claudicação - ZOETIS % Conf.:	103 86
Fácil Parto - touros % Conf. Obs.:	2.3 99 36.462
Natimortos - touros % Conf. Obs.:	5.0 99 35.326

CONFORMAÇÃO - 12/2023	
Tipo % Conf.:	+1.74 99
Comp. Úbere:	+0.76
Comp. Pernas:	+1.40
Comp. Corporal:	+0.96
Filhas Rebanhos:	10.294 3.398

ÍNDICES - 12/2023	
GTPI™:	+2.611
HHP ^(S) ™:	+625
NM ^(S) :	+605
CM ^(S) :	+613
DWP ^(S) :	+640

FERTILIDADE - 12/2022	
SCR:	-0.7
DPR % Conf.:	-0.3 99

DEZEMBRO 2023 - CDCB - STA GENÔMICO

	-2	-1	0	1	2	
Estatura						0.98 Grande
Robustez						1.41 Robusta
Profundidade Corporal						1.72 Profunda
Caráter Leiteiro						1.28 Anguloso
Largura de Garupa						1.07 Larga
Inclinação da Bacia						0.94 Inclinado
Membros Post (v lateral)						1.29 Curvos
Vista traseira das patas						1.29 Direito
Ângulo de Pê						1.32 Talão Profundo
Resultado de pés e pernas						1.63 Alto
Inserção do Úbere Anterior						1.25 Bem Inserida
Inserção Posterior do Úbere						0.85 Alta
Largura do Úbere Posterior						0.97 Larga
Ligamento Suspensor						1.74 Bem Definido
Profundidade do Úbere						0.44 Pouco Profunda
Colocação Tetos Anteriores						1.04 Juntos
Colocação Tetos Posteriores						2.29 Juntos
Comprimento dos Tetos						-0.60 Longos

250H014134

RENEGADE

S-S-I PR RENEGADE-ET
JALTAAK X MILLINGTON X DAVINCI
Nascimento: 26/03/2017
Reg. Nacional: AX158399

Reg.: H0840003142352961
Beta-Casein: A1A2 | Kappa-Casein: BB
Haplótipos: HH1T HH2T HH3T HH4T HH5T HH6T
Recumbency: Livre



S-S-I PR Renegade-ET



Filha: Horsens SSI 3103 12374-ET

Pai: JALTAAK
Mãe: S-S-I MLNGTN 10398 11588-ET
Avô: DE-SU MILLINGTON 12074-ET
Avô: S-S-I DAVINCI 7514 10398-ET
Bisavô: DE-SU MG DAVINCI 11288-ET
Bisavô: S-S-I SNOW MALENA 7514-ET



PRODUÇÃO (PTA) - 12/2023	
Leite (lbs) % Conf.:	+993 99
Proteína (lbs) %:	+56 +0.09
Gordura (lbs) %:	+91 +0.18
Sólidos Totais:	+147
Filhas Rebanhos:	4.243 474
Feed Saved % Conf.:	-131 53
RFI % Conf.:	-48 27

SAÚDE - 12/2023	
Vida Produtiva % Conf.:	3.5 95
Células Somáticas % Conf.:	2.96 99
Mastite - CDCB % Conf.:	1.3 95
Mastite - ZOETIS % Conf.:	91 77
Claudicação - ZOETIS % Conf.:	97 53
Fácil Parto - touros % Conf. Obs.:	2.7 99 23.759
Natimortos - touros % Conf. Obs.:	7.5 99 25.196

DEZEMBRO 2023 - CDCB - STA GENÔMICO							
	-2	-1	0	1	2		
Estatura	Baixo					1.58	Alto
Força	Fraço					1.22	Forte
Profundidade Corporal	Raso					0.65	Profundo
Angulosidade	Grosseiro					0.43	Anguloso
Largura de Garupa	Estreita					0.51	Larga
Ângulo de Garupa	Invertida					0.06	Escorrida
Pernas Vista Lateral	Reta					-0.14	Curva
Pernas Vista Posterior	Fechada					3.26	Aberta
Ângulo de Casco	Baixo					1.87	Alto
Escore de Pernas e Patas	Baixo					1.91	Alto
Úbere Anterior	Fraço					2.17	Forte
Altura de Úbere	Baixo					2.30	Alto
Largura de Úbere	Estreito					2.21	Largo
Ligamento Central	Fraço					0.67	Forte
Profundidade de Úbere	Profundo					1.85	Raso
Colocação de Tetos Anteriores	Aberto					0.46	Fechado
Colocação de Tetos Posteriores	Aberto					0.46	Fechado
Comprimento de Teto	Curto					1.12	Longo

CONFORMAÇÃO - 12/2023	
Tipo % Conf.:	+1.90 99
Comp. Úbere:	+1.61
Comp. Pernas:	+2.01
Comp. Corporal:	+1.18
Filhas Rebanhos:	1.233 195

ÍNDICES - 12/2023	
GTPI™:	+2.945
HHP ^(S) ™:	+998
NM ^(S) :	+792
CM ^(S) :	+807
DWP ^(S) :	+570

FERTILIDADE - 12/2022	
SCR:	-0.3
DPR % Conf.:	1.1 97

250H015026

ROADSTER

BERRYRIDGE SSI ROADSTER-ET
RIVETING X HIPHOP X RUBICON
Nascimento: 21/02/2019
Reg. Nacional: AX163037

Reg.: H0840003205703847
Beta-Casein: A1A2 | Kappa-Casein: AE
Haplótipos: HH1T HH2T HH3T HH4T HH5T HH6T
Recumbency: Livre



Trisavô Materna: S-S-I Suprsire Miri 8679-ET



Imã Paterna: Hilmar-D Riveting 16002

Pai: S-S-I BG FRZZLD RIVETING-ET
Mãe: S-S-I BR 11596 3147-ET
Avô: AOT HIPHOP-ET
Avô: S-S-I RUBICON 10721 11596-ET
Bisavô: EDG RUBICON-ET
Bisavô: S-S-I MONT 8679 10721-ET



PRODUÇÃO (PTA) - 12/2023	
Leite (lbs) % Conf.:	+624 90
Proteína (lbs) %:	+34 +0.05
Gordura (lbs) %:	+69 +0.16
Sólidos Totais:	+103
Filhas Rebanhos:	89 41
Feed Saved % Conf.:	+27 48
RFI % Conf.:	-129 30

SAÚDE - 12/2023	
Vida Produtiva % Conf.:	+4.9 82
Células Somáticas % Conf.:	2.79 89
Mastite - CDCB % Conf.:	+2.7 75
Mastite - ZOETIS % Conf.:	105 59
Claudicação - ZOETIS % Conf.:	98 48
Fácil Parto - touros % Conf. Obs.:	1.8 98 3.873
Natimortos - touros % Conf. Obs.:	5.4 96 3.488

DEZEMBRO 2023 - CDCB - STA GENÔMICO							
	-2	-1	0	1	2		
Estatura	Baixo					1.57	Alto
Força	Fraço					0.89	Forte
Profundidade Corporal	Raso					0.88	Profundo
Angulosidade	Grosseiro					1.43	Anguloso
Largura de Garupa	Estreita					1.58	Larga
Ângulo de Garupa	Invertida					1.26	Escorrida
Pernas Vista Lateral	Reta					1.42	Curva
Pernas Vista Posterior	Fechada					0.81	Aberta
Ângulo de Casco	Baixo					0.12	Alto
Escore de Pernas e Patas	Baixo					0.63	Alto
Úbere Anterior	Fraço					1.83	Forte
Altura de Úbere	Baixo					2.47	Alto
Largura de Úbere	Estreito					2.32	Largo
Ligamento Central	Fraço					1.26	Forte
Profundidade de Úbere	Profundo					1.74	Raso
Colocação de Tetos Anteriores	Aberto					1.32	Fechado
Colocação de Tetos Posteriores	Aberto					1.77	Fechado
Comprimento de Teto	Curto					-0.80	Longo

CONFORMAÇÃO - 12/2023	
Tipo % Conf.:	+1.84 80
Comp. Úbere:	+1.73
Comp. Pernas:	+0.24
Comp. Corporal:	+0.67
Filhas Rebanhos:	0 0

ÍNDICES - 12/2023	
GTPI™:	+2.813
HHP ^(S) ™:	+859
NM ^(S) :	+778
CM ^(S) :	+791
DWP ^(S) :	+765

FERTILIDADE - 12/2022	
SCR:	-0.3
DPR % Conf.:	+0.9 78



007H01502

ROCKET

Pai: PINE-TREE CW LEGACY-ET
Mãe: MS RI-VAL-RE ACHVR PAULA-ET
Avô: ABS ACHIEVER-ET
Avó: PINE-TREE 9882 PROF 7009-ET
Bisavô: S-S-I PARTYROCK PROFIT-ET
Bisavó: OCD SUPERSIRE 9882-ET

S-S-I LEGACY ROCKET-ET
LEGACY X ACHIEVER X PROFIT
 Nascimento: 06/04/2019
 Reg. Nacional: AX158625

Reg.: H084003205703904
 Beta-Casein: A2A2 | Kappa-Casein: AB
 Haplótipos: HH1T HH2T HH3T HH4T HH5T HH6T
 Recumbency: Livre



Mãe: Ms Ri-Val-Re Achvr Paula-ET

PRODUÇÃO (PTA) - 12/2023

Leite (lbs) % Conf.:	+367 96
Proteína (lbs) %:	+24 +0.04
Gordura (lbs) %:	+73 +0.21
Sólidos Totais:	+97
Filhas Rebanhos:	233 43
Feed Saved % Conf.:	+72 47
RFI % Conf.:	-33 28

SAÚDE - 12/2023

Vida Produtiva % Conf.:	+6.1 86
Células Somáticas % Conf.:	2.56 92
Mastite - CDCB % Conf.:	+2.5 75
Mastite - ZOETIS % Conf.:	104 60
Claudicação - ZOETIS % Conf.:	98 49
Fácil Parto - touros % Conf. Obs.:	2.7 95 1.042
Natimortos - touros % Conf. Obs.:	6.0 91 1.005

CONFORMAÇÃO - 12/2023

Tipo % Conf.:	+0.78 82
Comp. Úbere:	+1.28
Comp. Pernas:	-0.09
Comp. Corporal:	-0.26
Filhas Rebanhos:	0 0

ÍNDICES - 12/2023

GTPI™:	+2.709
HHP (S)™:	+800
NM (S):	+784
CM (S):	+800
DWP (S):	+631

FERTILIDADE - 12/2023

SCR:	
DPR % Conf.:	-0.1 87

DEZEMBRO 2023 - CDCB - STA GENÔMICO

	-2	-1	0	1	2	
Estatura						-0.29 Alto
Força						-0.36 Forte
Profundidade Corporal						-0.65 Profundo
Angulosidade						-0.23 Anguloso
Largura de Garupa						0.16 Larga
Ângulo de Garupa						0.44 Escorrida
Pernas Vista Lateral						-1.12 Curva
Pernas Vista Posterior						0.03 Aberta
Ângulo de Casco						-0.34 Alto
Escore de Pernas e Patas						-0.14 Alto
Úbere Anterior						1.88 Forte
Altura de Úbere						1.40 Alto
Largura de Úbere						0.96 Largo
Ligamento Central						0.25 Forte
Profundidade de Úbere						1.41 Raso
Colocação de Tetas Anteriores						0.50 Fechado
Colocação de Tetas Posteriores						0.23 Fechado
Comprimento de Teto						-1.82 Longo



007H015427

ROMPEN-RED

Pai: PEAK ALTAALTUVE-ET
Mãe: TRENT-WAY-JS REDGIRL-RED-ET
Avô: PINE-TREE SPLENDID-P-ET
Avó: Y-WHISPER SILVER RIVAL-ET
Bisavô: SEAGULL-BAY SILVER-ET
Bisavó: MORNINGVIEW UNO REGINA-ET

TRENT-WAY-JS ROMPEN-RED-ET
ALTAALTUVE X SPLENDID-P X SILVER
 Nascimento: 15/08/2019
 Reg. Nacional:

Reg.: H084003200914543
 Beta-Casein: A1A2 | Kappa-Casein: BB
 Haplótipos: HH1T HH2T HH3T HH4T HH5T HH6T
 Recumbency: Livre



Filha: Trent-Way Special-Red-ET

PRODUÇÃO (PTA) - 12/2023

Leite (lbs) % Conf.:	+1.486 85
Proteína (lbs) %:	+38 -0.03
Gordura (lbs) %:	+39 -0.06
Sólidos Totais:	+77
Filhas Rebanhos:	12 6
Feed Saved % Conf.:	+37 47
RFI % Conf.:	-69 27

SAÚDE - 12/2023

Vida Produtiva % Conf.:	+3.5 79
Células Somáticas % Conf.:	2.87 80
Mastite - CDCB % Conf.:	+1.3 73
Mastite - ZOETIS % Conf.:	107 60
Claudicação - ZOETIS % Conf.:	96 49
Fácil Parto - touros % Conf. Obs.:	1.6 97 3.458
Natimortos - touros % Conf. Obs.:	5.8 93 3.697

CONFORMAÇÃO - 12/2023

Tipo % Conf.:	+2.20 81
Comp. Úbere:	+2.29
Comp. Pernas:	+1.21
Comp. Corporal:	+0.20
Filhas Rebanhos:	0 0

ÍNDICES - 12/2023

GTPI™:	+2.634
HHP (S)™:	+593
NM (S):	+569
CM (S):	+567
DWP (S):	+631

FERTILIDADE - 12/2023

SCR:	-2.5
DPR % Conf.:	-1.7 77

DEZEMBRO 2023 - CDCB - STA GENÔMICO

	-2	-1	0	1	2	
Estatura						-1.83 Alto
Força						0.52 Forte
Profundidade Corporal						0.67 Profundo
Angulosidade						-1.67 Anguloso
Largura de Garupa						0.82 Larga
Ângulo de Garupa						-0.90 Escorrida
Pernas Vista Lateral						0.21 Curva
Pernas Vista Posterior						1.68 Aberta
Ângulo de Casco						-1.28 Alto
Escore de Pernas e Patas						1.47 Alto
Úbere Anterior						2.57 Forte
Altura de Úbere						3.38 Alto
Largura de Úbere						2.41 Largo
Ligamento Central						-1.04 Forte
Profundidade de Úbere						2.65 Raso
Colocação de Tetas Anteriores						-1.10 Fechado
Colocação de Tetas Posteriores						0.71 Fechado
Comprimento de Teto						-0.04 Longo



007H015105

ROZY

Pai: FUSTEAD S-S-I SOLUTION-ET
Mãe: SIEMERS MDSTY GS-ROZETA-ET
Avô: BACON-HILL PETY MODESTY-ET
Avó: SIEMERS SPRSHOT G-ROZETA-ET
Bisavô: COGENT SUPERSHOT
Bisavó: SIEMERS GALAXY ROZETA-ET

SIEMERS SOLUTION ROZY-ET
SOLUTION X MODESTY X SUPERSHOT
 Nascimento: 01/12/2018
 Reg. Nacional: AX161678

Reg.: H084003200124386
 Beta-Casein: A2A2 | Kappa-Casein: AB
 Haplótipos: HH1T HH2T HH3T HH4T HH5T HH6T
 Recumbency: Livre



Irma Patena: Adaway Solution 2258-ET

PRODUÇÃO (PTA) - 12/2023

Leite (lbs) % Conf.:	-221 99
Proteína (lbs) %:	+7 +0.05
Gordura (lbs) %:	+26 +0.12
Sólidos Totais:	+33
Filhas Rebanhos:	938 98
Feed Saved % Conf.:	+3 53
RFI % Conf.:	+62 30

SAÚDE - 12/2023

Vida Produtiva % Conf.:	+5.2 89
Células Somáticas % Conf.:	2.61 97
Mastite - CDCB % Conf.:	+3.5 80
Mastite - ZOETIS % Conf.:	112 63
Claudicação - ZOETIS % Conf.:	104 51
Fácil Parto - touros % Conf. Obs.:	2.0 97 1.668
Natimortos - touros % Conf. Obs.:	5.7 94 1.567

CONFORMAÇÃO - 12/2023

Tipo % Conf.:	+0.52 91
Comp. Úbere:	+1.92
Comp. Pernas:	-0.04
Comp. Corporal:	-0.42
Filhas Rebanhos:	63 22

ÍNDICES - 12/2023

GTPI™:	+2.426
HHP (S)™:	+541
NM (S):	+466
CM (S):	+482
DWP (S):	+600

FERTILIDADE - 12/2023

SCR:	
DPR % Conf.:	-0.1 91

DEZEMBRO 2023 - CDCB - STA GENÔMICO

	-2	-1	0	1	2	
Estatura						-0.59 Alto
Força						-1.08 Forte
Profundidade Corporal						-1.62 Profundo
Angulosidade						-1.22 Anguloso
Largura de Garupa						0.40 Larga
Ângulo de Garupa						-0.10 Escorrida
Pernas Vista Lateral						0.16 Curva
Pernas Vista Posterior						-0.66 Aberta
Ângulo de Casco						0.32 Alto
Escore de Pernas e Patas						-0.05 Alto
Úbere Anterior						2.41 Forte
Altura de Úbere						1.66 Alto
Largura de Úbere						0.92 Largo
Ligamento Central						-1.06 Forte
Profundidade de Úbere						2.12 Raso
Colocação de Tetas Anteriores						1.63 Fechado
Colocação de Tetas Posteriores						2.04 Fechado
Comprimento de Teto						-0.56 Longo



007H012268 SANBORN

Pai: SEAGULL-BAY SUPERSIRE-ET
Mãe: CLEAR-ECHO O-STYLE 2366-ET
Avô: CO-OP O-STYLE OMAN JUST-ET
Avô: CLEAR-ECHO ARMSTEAD 1778-ET
Bisavô: DIAMOND-OAK ARMSTEAD-ET
Bisavô: CLEAR-ECHO 822 RAMO 1200-ET

**CLEAR-ECHO SANBORN 80-ET
SUPERSIRE X JUST X ARMSTEAD**
Nascimento: 29/12/2012
Reg. Nacional: AX149214

Reg.: HOUSA00071974276
Beta-Casein: A2A2 | Kappa-Casein: AA
Haplótipos: HH1T HH2T HH3T HH4T HH5T HH6T
Recumbency:



Filha: Clover Knolls Sanborn 17778-Grade

PRODUÇÃO (PTA) - 12/2023		SAÚDE - 12/2023	
Leite (lbs) % Conf.:	+1.229 96	Vida Produtiva % Conf.:	+0.2 91
Proteína (lbs) %:	+26 -0.04	Células Somáticas % Conf.:	3.17 93
Gordura (lbs) %:	+23 -0.08	Mastite - CDCB % Conf.:	-1.8 83
Sólidos Totais:	+49	Mastite - ZOETIS % Conf.:	92 68
Filhas Rebanhos:	171 82	Claudicação - ZOETIS % Conf.:	92 72
Feed Saved % Conf.:	+36 59	Fácil Parto - touros % Conf. Obs.:	1.6 89 306
RFI % Conf.:	-20 41	Natimortos - touros % Conf. Obs.:	5.3 79 278

CONFORMAÇÃO - 12/2023		ÍNDICES - 12/2023		FERTILIDADE - 12/2023	
Tipo % Conf.:	-0.12 89	GTPI TM :	+2.141	SCR:	
Comp. Úbere:	-0.41	HHP ^{(S)TM} :	+181	DPR % Conf.:	-0.1 88
Comp. Pernas:	-0.52	NM ^(S) :	+236		
Comp. Corporal:	-0.11	CM ^(S) :	+226		
Filhas Rebanhos:	46 27	DWP ^(S) :	+55		



007H014674 SPARTACUS

Pai: WELCOME TARRINO 3181-ET
Mãe: K-MANOR D SAGACIOUS 487-ET
Avô: MR MOGUL DELTA 1427-ET
Avô: K-MANOR EPIC SAGACIOUS-ET
Bisavô: GENERATIONS EPIC
Bisavô: K-MANOR GABOR SECRECY-ET

**K-STYLE TARINO SPARTACUS-ET
TARRINO X DELTA X EPIC**
Nascimento: 10/04/2018
Reg. Nacional: AX157170

Reg.: HOUSA00074117395
Beta-Casein: A2A2 | Kappa-Casein: AB
Haplótipos: HH1T HH2T HH3T HH4T HH5T HH6T
Recumbency: Livre



Filha: Kellercrest Sprints Barbi-ET (VG-85)

PRODUÇÃO (PTA) - 12/2023		SAÚDE - 12/2023	
Leite (lbs) % Conf.:	+973 99	Vida Produtiva % Conf.:	-0.4 94
Proteína (lbs) %:	+42 +0.04	Células Somáticas % Conf.:	3.69 99
Gordura (lbs) %:	+61 +0.08	Mastite - CDCB % Conf.:	-2.1 91
Sólidos Totais:	+103	Mastite - ZOETIS % Conf.:	92 63
Filhas Rebanhos:	4.924 563	Claudicação - ZOETIS % Conf.:	97 53
Feed Saved % Conf.:	+87 55	Fácil Parto - touros % Conf. Obs.:	1.5 99 8,453
RFI % Conf.:	-22 30	Natimortos - touros % Conf. Obs.:	4.4 98 7,963

CONFORMAÇÃO - 12/2023		ÍNDICES - 12/2023		FERTILIDADE - 12/2023	
Tipo % Conf.:	+1.90 99	GTPI TM :	+2.593	SCR:	
Comp. Úbere:	+1.82	HHP ^{(S)TM} :	+429	DPR % Conf.:	+1.0 97
Comp. Pernas:	+0.48	NM ^(S) :	+481		
Comp. Corporal:	-0.42	CM ^(S) :	+474		
Filhas Rebanhos:	1.028 171	DWP ^(S) :	+397		



007H015127 SPECIAL

Pai: FUSTEAD S-S-I SOLUTION-ET
Mãe: JOOK DIRECTOR 17261-ET
Avô: MR PRE DIRECTOR 57512-ET
Avô: JOOK MONTROSS 15634-ET
Bisavô: BACON-HILL MONTROSS-ET
Bisavô: JOOK DONATELLO 6980-ET

**JOOK SOLUTION SPECIAL-ET
SOLUTION X DIRECTOR X MONTROSS**
Nascimento: 23/11/2018
Reg. Nacional: AX158645

Reg.: H0840003151767540
Beta-Casein: A2A2 | Kappa-Casein: BB
Haplótipos: HH1T HH2T HH3T HH4T HH5T HH6T
Recumbency: Livre



Írmã Paterna: Adaway Solution 2258-ET

PRODUÇÃO (PTA) - 12/2023		SAÚDE - 12/2023	
Leite (lbs) % Conf.:	+1.041 94	Vida Produtiva % Conf.:	+3.4 86
Proteína (lbs) %:	+35 +0.01	Células Somáticas % Conf.:	3.08 91
Gordura (lbs) %:	+57 +0.06	Mastite - CDCB % Conf.:	+0.5 77
Sólidos Totais:	+92	Mastite - ZOETIS % Conf.:	99 65
Filhas Rebanhos:	138 38	Claudicação - ZOETIS % Conf.:	97 52
Feed Saved % Conf.:	+221 47	Fácil Parto - touros % Conf. Obs.:	2.0 94 702
RFI % Conf.:	-92 27	Natimortos - touros % Conf. Obs.:	6.4 88 674

CONFORMAÇÃO - 12/2023		ÍNDICES - 12/2023		FERTILIDADE - 12/2023	
Tipo % Conf.:	+0.40 82	GTPI TM :	+2.573	SCR:	
Comp. Úbere:	+1.38	HHP ^{(S)TM} :	+651	DPR % Conf.:	-0.3 87
Comp. Pernas:	-0.49	NM ^(S) :	+670		
Comp. Corporal:	-0.85	CM ^(S) :	+670		
Filhas Rebanhos:	0 0	DWP ^(S) :	+599		



007H015059

SPOT LITE

S-S-I LEGACY SPOT LITE-ET
LEGACY X PINNACLE X JEDI
Nascimento: 20/03/2019
Reg. Nacional: AX158626

Reg.: H0840003206205365
Beta-Casein: A2A2 | Kappa-Casein: AB
Haplótipos: HH5C HH1T HH2T HH3T HH4T HH6T
Recumbency: Livre



Filha: Lars-Acres Spot Lite Gin



Mãe: S-S-I Pinnacle 7260 8700-ET



Pai: PINE-TREE CW LEGACY-ET
Mãe: S-S-I PINNACLE 7260 8700-ET
Avô: S-S-I MODESTY PINNACLE-ET
Avô: S-S-I JEDI 8971 7260-ET
Bisavô: S-S-I MONTROSS JEDI-ET
Bisavô: MS SSI BALST T 8971-ET

PRODUÇÃO (PTA) - 12/2023

Leite (lbs) % Conf.:	+602 98
Proteína (lbs) %:	+48 +0.10
Gordura (lbs) %:	+75 +0.18
Sólidos Totais:	+123
Filhas Rebanhos:	722 94
Feed Saved % Conf.:	+132 52
RFI % Conf.:	-35 28

SAÚDE - 12/2023

Vida Produtiva % Conf.:	+6.6 88
Células Somáticas % Conf.:	2.64 95
Mastite - CDCB % Conf.:	+2.1 77
Mastite - ZOETIS % Conf.:	99 63
Claudicação - ZOETIS % Conf.:	96 52
Fácil Parto - touros % Conf. Obs.:	2.5 97 1.965
Natimortos - touros % Conf. Obs.:	5.7 94 1.890

CONFORMAÇÃO - 12/2023

Tipo % Conf.:	+0.64 94
Comp. Úbere:	+1.80
Comp. Pernas:	-0.84
Comp. Corporal:	-0.64
Filhas Rebanhos:	161 33

ÍNDICES - 12/2023

GTPI™:	+2.875
HHP ^(S) ™:	+964
NM ^(S) :	+951
CM ^(S) :	+975
DWP ^(S) :	+781

FERTILIDADE - 12/2022

SCR:	
DPR % Conf.:	+1.4 89

DEZEMBRO 2023 - CDCB - STA GENÔMICO

	-2	-1	0	1	2	
Estatura						-0.01 Alto
Força						-0.45 Forte
Profundidade Corporal						-0.85 Profundo
Angulosidade						-0.11 Anguloso
Largura de Garupa						-1.12 Larga
Ângulo de Garupa						0.54 Escorrida
Pernas Vista Lateral						-2.75 Curva
Pernas Vista Posterior						-0.76 Aberta
Ângulo de Casco						0.44 Alto
Escore de Pernas e Patas						-0.70 Alto
Úbere Anterior						2.50 Forte
Altura de Úbere						2.27 Alto
Largura de Úbere						1.73 Largo
Ligamento Central						0.29 Forte
Profundidade de Úbere						1.51 Raso
Colocação de Tetos Anteriores						1.04 Fechado
Colocação de Tetos Posteriores						0.66 Fechado
Comprimento de Teto						-1.72 Longo

007H014229

TAHITI

DE-SU FRAZZ TAHITI 14104-ET
FRAZZLED X DELTA X SUPERSIRE
Nascimento: 23/03/2017
Reg. Nacional: AX156176

Reg.: H0840003141559498
Beta-Casein: A2A2 | Kappa-Casein: AB
Haplótipos: HH1T HH2T HH3T HH4T HH5T HH6T
Recumbency: Livre



De-Su Frazz Tahiti 14104-ET



Filha: Cookiecutter Hiacinth-ET (VG-85)



Pai: MELARRY JOSUPER FRAZZLED-ET
Mãe: DE-SU DELTA 4900-ET
Avô: MR MOGUL DELTA 1427-ET
Avô: DE-SU SUPERSIRE 3349-ET
Bisavô: SEAGULL-BAY SUPERSIRE-ET
Bisavô: CLEAR-ECHO M-O-M 2150-ET

PRODUÇÃO (PTA) - 12/2023

Leite (lbs) % Conf.:	+2.165 99
Proteína (lbs) %:	+72 +0.02
Gordura (lbs) %:	+106 +0.08
Sólidos Totais:	+178
Filhas Rebanhos:	9.680 776
Feed Saved % Conf.:	+363 80
RFI % Conf.:	-115 69

SAÚDE - 12/2023

Vida Produtiva % Conf.:	+5.3 98
Células Somáticas % Conf.:	2.92 99
Mastite - CDCB % Conf.:	+1.7 97
Mastite - ZOETIS % Conf.:	95 85
Claudicação - ZOETIS % Conf.:	97 60
Fácil Parto - touros % Conf. Obs.:	1.7 99 11.444
Natimortos - touros % Conf. Obs.:	5.1 98 12.499

CONFORMAÇÃO - 12/2023

Tipo % Conf.:	+0.84 99
Comp. Úbere:	+0.91
Comp. Pernas:	-1.39
Comp. Corporal:	-1.64
Filhas Rebanhos:	2.085 268

ÍNDICES - 12/2023

GTPI™:	+2.947
HHP ^(S) ™:	+1.061
NM ^(S) :	+1.133
CM ^(S) :	+1.138
DWP ^(S) :	+981

FERTILIDADE - 12/2022

SCR:	-0.7
DPR % Conf.:	-1.2 99

DEZEMBRO 2023 - CDCB - STA GENÔMICO

	-2	-1	0	1	2	
Estatura						-0.05 Alto
Força						-0.74 Forte
Profundidade Corporal						-0.11 Profundo
Angulosidade						1.99 Anguloso
Largura de Garupa						-0.90 Larga
Ângulo de Garupa						-1.09 Escorrida
Pernas Vista Lateral						2.53 Curva
Pernas Vista Posterior						-1.99 Aberta
Ângulo de Casco						-1.57 Alto
Escore de Pernas e Patas						-0.92 Alto
Úbere Anterior						1.12 Forte
Altura de Úbere						0.83 Alto
Largura de Úbere						1.11 Largo
Ligamento Central						0.68 Forte
Profundidade de Úbere						0.49 Raso
Colocação de Tetos Anteriores						1.24 Fechado
Colocação de Tetos Posteriores						1.77 Fechado
Comprimento de Teto						-0.89 Longo

007H015457

TALON

OCD HOTJOB TALON-ET
ALTAHOTJOB X PINNACLE X DENVER
 Nascimento: 15/10/2019
 Reg. Nacional: AX162903

Reg.: H0840003206350171
 Beta-Casein: A2A2 | Kappa-Casein: AA
 Haplótipos: HH1T HH2T HH3T HH4T HH5T HH6T
 Recumbency: Livre



Ocd Hotjob Talon-ET



Avó Paterna: T-Spruce Josette-ET



Pai: PEAK ALTAHOTJOB-ET
Mãe: OCD PINNACLE TABORA 45016-ET
Avô: S-S-I MODESTY PINNACLE-ET
Avô: OCD DENVER TABORA 34751-ET
Bisavô: MR MOGUL DENVER 1426-ET
Bisavó: OCD TANGO TABORA-ET

PRODUÇÃO (PTA) - 12/2023	
Leite (lbs) % Conf.:	+709 86
Proteína (lbs) %:	+43 +0.07
Gordura (lbs) %:	+72 +0.16
Sólidos Totais:	+115
Filhas Rebanhos:	13 11
Feed Saved % Conf.:	+3 45
RFI % Conf.:	-155 25

SAÚDE - 12/2023	
Vida Produtiva % Conf.:	+2.8 80
Células Somáticas % Conf.:	2.87 81
Mastite - CDCB % Conf.:	+1.8 74
Mastite - ZOETIS % Conf.:	106 57
Claudicação - ZOETIS % Conf.:	101 47
Fácil Parto - touros % Conf. Obs.:	1.8 99 4.888
Natimortos - touros % Conf. Obs.:	5.4 97 4.407

CONFORMAÇÃO - 12/2023	
Tipo % Conf.:	+1.72 81
Comp. Úbere:	+2.14
Comp. Pernas:	+1.09
Comp. Corporal:	+1.00
Filhas Rebanhos:	0 0

ÍNDICES - 12/2023	
GTPI™:	+2.790
HHP ^(S) ™:	+821
NM ^(S) :	+690
CM ^(S) :	+704
DWP ^(S) :	+859

FERTILIDADE - 12/2022	
SCR:	+0.3
DPR % Conf.:	+0.4 79

DEZEMBRO 2023 - CDCB - STA GENÔMICO

		-2	-1	0	1	2	
Estatura	Baixo						1.80 Alto
Força	Fraço						0.93 Forte
Profundidade Corporal	Raso						0.42 Profundo
Angulosidade	Grosseiro						0.36 Anguloso
Largura de Garupa	Estreita						0.56 Larga
Ângulo de Garupa	Invertida						-0.31 Escorrida
Pernas Vista Lateral	Reta						-0.47 Curva
Pernas Vista Posterior	Fechada						1.29 Aberta
Ângulo de Casco	Baixo						1.81 Alto
Escore de Pernas e Patas	Baixo						1.34 Alto
Úbere Anterior	Fraço						2.89 Forte
Altura de Úbere	Baixo						2.84 Alto
Largura de Úbere	Estreito						2.31 Larga
Ligamento Central	Fraço						1.23 Forte
Profundidade de Úbere	Profundo						2.28 Raso
Colocação de Tetos Anteriores	Aberto						1.40 Fechado
Colocação de Tetos Posteriores	Aberto						1.66 Fechado
Comprimento de Teto	Curto						-0.11 Longo

007H015112

TAOS

LEANINGHOUSE TAOS-ET
RENEGADE X JEDI X TATUM
 Nascimento: 29/01/2019
 Reg. Nacional: AX162407

Reg.: H0840003151003682
 Beta-Casein: A1A2 | Kappa-Casein: BB
 Haplótipos: HH1T HH2T HH3T HH4T HH5T HH6T
 Recumbency: Livre



Filha: Badger SSI 16126 4699-ET



Avó Materna: Webb-Vue Tatum 7533-ET



Pai: S-S-I PR RENEGADE-ET
Mãe: LEANINGHOUSE JEDI 22480-ET
Avô: S-S-I MONTROSS JEDI-ET
Avô: WEBB-VUE TATUM 7533-ET
Bisavô: MR WELCOME SSI UNO TATUM-ET
Bisavó: WEBB-VUE GABOR MYCALA-ET

PRODUÇÃO (PTA) - 12/2023	
Leite (lbs) % Conf.:	+1.445 98
Proteína (lbs) %:	+66 +0.07
Gordura (lbs) %:	+70 +0.05
Sólidos Totais:	+136
Filhas Rebanhos:	963 199
Feed Saved % Conf.:	-337 53
RFI % Conf.:	+31 28

SAÚDE - 12/2023	
Vida Produtiva % Conf.:	+5.3 88
Células Somáticas % Conf.:	2.79 96
Mastite - CDCB % Conf.:	+1.3 79
Mastite - ZOETIS % Conf.:	95 61
Claudicação - ZOETIS % Conf.:	101 50
Fácil Parto - touros % Conf. Obs.:	2.4 98 6.455
Natimortos - touros % Conf. Obs.:	6.0 96 9.033

CONFORMAÇÃO - 12/2023	
Tipo % Conf.:	+1.71 97
Comp. Úbere:	+1.28
Comp. Pernas:	+1.49
Comp. Corporal:	+2.02
Filhas Rebanhos:	245 66

ÍNDICES - 12/2023	
GTPI™:	+2.962
HHP ^(S) ™:	+1.048
NM ^(S) :	+808
CM ^(S) :	+825
DWP ^(S) :	+681

FERTILIDADE - 12/2022	
SCR:	-0.8
DPR % Conf.:	+2.5 89

DEZEMBRO 2023 - CDCB - STA GENÔMICO

		-2	-1	0	1	2	
Estatura	Baixo						2.05 Alto
Força	Fraço						1.54 Forte
Profundidade Corporal	Raso						0.78 Profundo
Angulosidade	Grosseiro						-0.33 Anguloso
Largura de Garupa	Estreita						1.29 Larga
Ângulo de Garupa	Invertida						0.25 Escorrida
Pernas Vista Lateral	Reta						-0.38 Curva
Pernas Vista Posterior	Fechada						1.98 Aberta
Ângulo de Casco	Baixo						1.92 Alto
Escore de Pernas e Patas	Baixo						1.76 Alto
Úbere Anterior	Fraço						2.39 Forte
Altura de Úbere	Baixo						1.35 Alto
Largura de Úbere	Estreito						1.39 Larga
Ligamento Central	Fraço						0.94 Forte
Profundidade de Úbere	Profundo						2.44 Raso
Colocação de Tetos Anteriores	Aberto						0.77 Fechado
Colocação de Tetos Posteriores	Aberto						1.14 Fechado
Comprimento de Teto	Curto						1.43 Longo



007H012997

TARRINO

Pai: BACON-HILL PETY MODESTY-ET
Mãe: WFC WELCOME MARDIGRAS TARIN
Avô: MR MOVIESTAR MARDI GRAS-ET
Avó: MS WELCOME UNO TARINA-ET
Bisavô: AMIGHETTI NUMERO UNO ET
Bisavó: MS WELCOME COLBY TAYA-ET

WELCOME TARRINO 3181-ET
MODESTY X TARIN X NUMERO UNO
 Nascimento: 01/04/2016
 Reg. Nacional: AX152745

Reg.: H084003129340917
 Beta-Casein: A1A2 | Kappa-Casein: AE
 Haplótipos: HH1T HH2T HH3T HH4T HH5T HH6T
 Recumbency:



Filha: Midas-Touch Tar Jools-ET (VG-87)

PRODUÇÃO (PTA) - 12/2023

Leite (lbs) % Conf.:	+1.465 99
Proteína (lbs) %:	+50 +0.02
Gordura (lbs) %:	+73 +0.06
Sólidos Totais:	+123
Filhas Rebanhos:	4.475 490
Feed Saved % Conf.:	+388 59
RFI % Conf.:	-59 37

SAÚDE - 12/2023

Vida Produtiva % Conf.:	-1.8 99
Células Somáticas % Conf.:	3.63 99
Mastite - CDCB % Conf.:	-4.9 98
Mastite - ZOETIS % Conf.:	81 91
Claudicação - ZOETIS % Conf.:	99 81
Fácil Parto - touros % Conf. Obs.:	1.4 98 2.019
Natimortos - touros % Conf. Obs.:	4.7 95 1.962

CONFORMAÇÃO - 12/2023

Tipo % Conf.:	+0.90 99
Comp. Úbere:	+1.30
Comp. Pernas:	+0.22
Comp. Corporal:	-2.16
Filhas Rebanhos:	984 240

ÍNDICES - 12/2023

GTPI™:	+2.513
HHP (S)™:	+372
NM (S):	+549
CM (S):	+539
DWP (S):	+387

FERTILIDADE - 12/2023

SCR:	
DPR % Conf.:	-1.1 98

DEZEMBRO 2023 - CDCB - STA GENÔMICO



250H015455

TASER

Pai: OCD HELIX ALPHABET-ET
Mãe: OCD RESOLVE TABORA 50048-ET
Avô: BLUMENFELD JEDI RESOLVE-ET
Avó: OCD DENVER TABORA 34751-ET
Bisavô: MR MOGUL DENVER 1426-ET
Bisavó: OCD TANGO TABORA-ET

OCD ALPHABET TASER
ALPHABET X RESOLVE X DENVER
 Nascimento: 27/09/2019
 Reg. Nacional: HOBRAM01679

Reg.: H084003206350468
 Beta-Casein: A2A2 | Kappa-Casein: AA
 Haplótipos: HH1T HH2T HH3T HH4T HH5T HH6T
 Recumbency: Livre



Irmã Paterna: Regancrest Alphabet Davina

PRODUÇÃO (PTA) - 12/2023

Leite (lbs) % Conf.:	+2.168 87
Proteína (lbs) %:	+68 +0.00
Gordura (lbs) %:	+112 +0.10
Sólidos Totais:	+180
Filhas Rebanhos:	20 4
Feed Saved % Conf.:	+120 48
RFI % Conf.:	-16 30

SAÚDE - 12/2023

Vida Produtiva % Conf.:	+2.9 78
Células Somáticas % Conf.:	3.04 82
Mastite - CDCB % Conf.:	-0.6 75
Mastite - ZOETIS % Conf.:	96 55
Claudicação - ZOETIS % Conf.:	99 46
Fácil Parto - touros % Conf. Obs.:	2.0 73 71
Natimortos - touros % Conf. Obs.:	5.5 64 71

CONFORMAÇÃO - 12/2023

Tipo % Conf.:	+1.70 81
Comp. Úbere:	+1.71
Comp. Pernas:	-0.08
Comp. Corporal:	-0.69
Filhas Rebanhos:	0 0

ÍNDICES - 12/2023

GTPI™:	+2.900
HHP (S)™:	+879
NM (S):	+923
CM (S):	+923
DWP (S):	+978

FERTILIDADE - 12/2023

SCR:	
DPR % Conf.:	-2.5 77

DEZEMBRO 2023 - CDCB - STA GENÔMICO



007H014909

TESTIMONY

Pai: S-S-I MODESTY PIZAZZ-ET
Mãe: HILMAR-D RUBICON 10185-ET
Avô: EDG RUBICON-ET
Avó: KELLERCREST CASH LAUREN-ET
Bisavô: FARNEAR-TBR-BH CASHCOIN-ET
Bisavó: KELLERCREST RBST LABELLA-ET

HILMAR-D TESTIMONY
PIZAZZ X RUBICON X CASHCOIN
 Nascimento: 14/05/2018
 Reg. Nacional: AX157168

Reg.: H084003139112559
 Beta-Casein: A1A2 | Kappa-Casein: BE
 Haplótipos: HH1T HH2T HH3T HH4T HH5T HH6T
 Recumbency:



Irmã Paterna: Kings-Ransom Pizzazz Marsha (VG-86)

PRODUÇÃO (PTA) - 12/2023

Leite (lbs) % Conf.:	+559 87
Proteína (lbs) %:	+44 +0.09
Gordura (lbs) %:	+47 +0.09
Sólidos Totais:	+91
Filhas Rebanhos:	15 3
Feed Saved % Conf.:	+178 49
RFI % Conf.:	-103 31

SAÚDE - 12/2023

Vida Produtiva % Conf.:	+4.1 80
Células Somáticas % Conf.:	3.03 82
Mastite - CDCB % Conf.:	-0.5 75
Mastite - ZOETIS % Conf.:	92 60
Claudicação - ZOETIS % Conf.:	79 52
Fácil Parto - touros % Conf. Obs.:	1.9 72 34
Natimortos - touros % Conf. Obs.:	5.4 64 2

CONFORMAÇÃO - 12/2023

Tipo % Conf.:	+0.94 80
Comp. Úbere:	+1.71
Comp. Pernas:	+0.52
Comp. Corporal:	-0.49
Filhas Rebanhos:	0 0

ÍNDICES - 12/2023

GTPI™:	+2.612
HHP (S)™:	+666
NM (S):	+678
CM (S):	+693
DWP (S):	+197

FERTILIDADE - 12/2023

SCR:	
DPR % Conf.:	-1.0 79

DEZEMBRO 2023 - CDCB - STA GENÔMICO





007H015069 TOP DOG

BOMAZ TOP DOG-ET
ROME X OUTSIDERS X DELTA
Nascimento: 22/03/2019
Reg. Nacional: AX158636

Reg.: H084003206093970
Beta-Casein: A2A2 | Kappa-Casein: AB
Haplótipos: HH1T HH2T HH3T HH4T HH5T HH6T
Recumbency: Livre

Pai: DE-SU FRAZZLD ROME 14192-ET
Mãe: BOMAZ OUTSIDERS 7729
Avô: HURTGENLEA YDR OUTSIDERS-ET
Avó: RI-VAL-RE DELTA 6675-ET
Bisavô: MR MOGUL DELTA 1427-ET
Bisavó: RI-VAL-RE NUM UNO NADY-ET



Filha: Badger S-S-116126 4819-ET

PRODUÇÃO (PTA) - 12/2023		SAÚDE - 12/2023	
Leite (lbs) % Conf.:	+617 99	Vida Produtiva % Conf.:	+3.8 89
Proteína (lbs) %:	+46 +0.09	Células Somáticas % Conf.:	2.63 98
Gordura (lbs) %:	+111 +0.30	Mastite - CDCB % Conf.:	+2.0 79
Sólidos Totais:	+157	Mastite - ZOETIS % Conf.:	108 59
Filhas Rebanhos:	1.683 118	Claudicação - ZOETIS % Conf.:	97 47
Feed Saved % Conf.:	-93 56	Fácil Parto - touros % Conf. Obs.:	2.4 98 2.834
RFI % Conf.:	-37 32	Natimortos - touros % Conf. Obs.:	6.3 95 2.492

CONFORMAÇÃO - 12/2023		ÍNDICES - 12/2023		FERTILIDADE - 12/2023	
Tipo % Conf.:	+0.58 96	GTPI TM :	+2.830	SCR:	-1.8
Comp. Úbere:	+1.12	HHP ^{(S)TM} :	+986	DPR % Conf.:	-1.4 92
Comp. Pernas:	+0.09	NM ^(S) :	+842		
Comp. Corporal:	+0.86	CM ^(S) :	+865		
Filhas Rebanhos:	233 46	DWP ^(S) :	+960		



007H015196 VENUS

LEVEL-PLAIN LEG VENUS-ET
LEGACY X ACHIEVER X DELTA
Nascimento: 16/07/2019
Reg. Nacional: HOBRA01657

Reg.: H084003209365435
Beta-Casein: A2A2 | Kappa-Casein: BB
Haplótipos: HH1T HH2T HH3T HH4T HH5T HH6T
Recumbency: Livre

Pai: PINE-TREE CW LEGACY-ET
Mãe: LEVEL-PLAIN ACH VIBRANT-ET
Avô: ABS ACHIEVER-ET
Avó: LEVEL-PLAIN DELTA VIXEN
Bisavô: MR MOGUL DELTA 1427-ET
Bisavó: LEVEL-PLAIN OAK VAT-TW



Irma Paterna: Lars-Acres Sui 22933-ET

PRODUÇÃO (PTA) - 12/2023		SAÚDE - 12/2023	
Leite (lbs) % Conf.:	+838 90	Vida Produtiva % Conf.:	+5.4 81
Proteína (lbs) %:	+35 +0.03	Células Somáticas % Conf.:	2.83 85
Gordura (lbs) %:	+75 +0.15	Mastite - CDCB % Conf.:	+1.9 74
Sólidos Totais:	+110	Mastite - ZOETIS % Conf.:	102 59
Filhas Rebanhos:	41 15	Claudicação - ZOETIS % Conf.:	92 48
Feed Saved % Conf.:	+371 48	Fácil Parto - touros % Conf. Obs.:	2.2 92 5.22
RFI % Conf.:	-15 29	Natimortos - touros % Conf. Obs.:	5.9 86 5.21

CONFORMAÇÃO - 12/2023		ÍNDICES - 12/2023		FERTILIDADE - 12/2023	
Tipo % Conf.:	+0.55 81	GTPI TM :	+2.662	SCR:	+1.3
Comp. Úbere:	+1.24	HHP ^{(S)TM} :	+704	DPR % Conf.:	-1.0 79
Comp. Pernas:	-0.37	NM ^(S) :	+840		
Comp. Corporal:	-2.35	CM ^(S) :	+849		
Filhas Rebanhos:	0 0	DWP ^(S) :	+729		



007H015306 WARNER

HILMAR-D LEGACY WARNER-ET
LEGACY X IMAX X DELTA
Nascimento: 30/06/2019
Reg. Nacional: AX161685

Reg.: H084003139112700
Beta-Casein: A2A2 | Kappa-Casein: AB
Haplótipos: HH1T HH2T HH3T HH4T HH5T HH6T
Recumbency: Heterozigoto

Pai: PINE-TREE CW LEGACY-ET
Mãe: HILMAR-D IMAX 14106-ET
Avô: SILVERRIDGE V IMAX
Avó: PRECISION DELTA LAINEY-ET
Bisavô: MR MOGUL DELTA 1427-ET
Bisavó: NORDIC-RIDGE SUPERS LEGACY



Mãe: Hilmar-D Imax 14106-ET

PRODUÇÃO (PTA) - 12/2023		SAÚDE - 12/2023	
Leite (lbs) % Conf.:	+624 97	Vida Produtiva % Conf.:	+7.2 86
Proteína (lbs) %:	+37 +0.06	Células Somáticas % Conf.:	2.73 93
Gordura (lbs) %:	+80 +0.20	Mastite - CDCB % Conf.:	+1.2 74
Sólidos Totais:	+117	Mastite - ZOETIS % Conf.:	98 63
Filhas Rebanhos:	461 46	Claudicação - ZOETIS % Conf.:	98 52
Feed Saved % Conf.:	+381 51	Fácil Parto - touros % Conf. Obs.:	2.1 97 2.005
RFI % Conf.:	-231 30	Natimortos - touros % Conf. Obs.:	6.2 93 1.518

CONFORMAÇÃO - 12/2023		ÍNDICES - 12/2023		FERTILIDADE - 12/2023	
Tipo % Conf.:	+0.71 86	GTPI TM :	+2.835	SCR:	+1.3
Comp. Úbere:	+1.35	HHP ^{(S)TM} :	+899	DPR % Conf.:	+0.1 84
Comp. Pernas:	+0.44	NM ^(S) :	+993		
Comp. Corporal:	-0.99	CM ^(S) :	+1.008		
Filhas Rebanhos:	34 11	DWP ^(S) :	+815		





007H014857 WIZARD

Pai: PROGENESIS MODEST ROLAN 512
Mãe: MELARRY FRAZZLED FAIRY-ET
Avô: MELARRY JOSUPER FRAZZLED-ET
Avô: MELARRY BALISTO FARRAH-ET
Bisavô: DE-SU 11236 BALISTO-ET
Bisavô: MELARRY MOGUL FRECK-ET

MELARRY ROLAN WIZARD-ET
ROLAN X FRAZZLED X BALISTO
Nascimento: 16/07/2018
Reg. Nacional: AX158622

Reg.: H084003148934421
Beta-Casein: AT11 | Kappa-Casein: AE
Haplótipos: HH1T HH2T HH3T HH4T HH5T HH6T
Recumbency: Livre



Bisavô Materna: Melarry Mogul Freck-ET

PRODUÇÃO (PTA) - 12/2023

Leite (lbs) % Conf.:	+1.064 94
Proteína (lbs) %:	+44 +0.04
Gordura (lbs) %:	+85 +0.15
Sólidos Totais:	+129
Filhas Rebanhos:	138 28
Feed Saved % Conf.:	+5 53
RFI % Conf.:	-74 31

SAÚDE - 12/2023

Vida Produtiva % Conf.:	+3.4 88
Células Somáticas % Conf.:	2.99 91
Mastite - CDCB % Conf.:	+0.7 77
Mastite - ZOETIS % Conf.:	96 65
Claudicação - ZOETIS % Conf.:	98 56
Fácil Parto - touros % Conf. Obs.:	2.0 87 259
Natimortos - touros % Conf. Obs.:	5.7 79 257

CONFORMAÇÃO - 12/2023

Tipo % Conf.:	+0.40 89
Comp. Ubers:	+1.49
Comp. Pernas:	-0.20
Comp. Corporal:	+0.44
Filhas Rebanhos:	51 21

ÍNDICES - 12/2023

GTPI™:	+2.698
HHP (S)™:	+838
NM (S):	+750
CM (S):	+756
DWP (S):	+768

FERTILIDADE - 12/2023

SCR:	
DPR % Conf.:	-1.8 87

DEZEMBRO 2023 - CDCB - STA GENÔMICO

	-2	-1	0	1	2	
Estatura						0.57 Alto
Força						0.03 Forte
Profundidade Corporal						-0.56 Profundo
Angulosidade						-0.74 Anguloso
Largura de Garupa						0.21 Larga
Ângulo de Garupa						0.18 Escorrida
Pernas Vista Lateral						-0.74 Curva
Pernas Vista Posterior						-0.52 Aberta
Ângulo de Casco						0.58 Alto
Escore de Pernas e Patas						-0.01 Alto
Ubers Anterior						2.07 Forte
Altura de Ubers						1.78 Alto
Largura de Ubers						1.41 Largo
Ligamento Central						0.49 Forte
Profundidade de Ubers						1.32 Raso
Colocação de Tetas Anteriores						1.01 Fechado
Colocação de Tetas Posteriores						1.00 Fechado
Comprimento de Teto						0.98 Longo



007H012266 YODER

Pai: MOUNTFIELD SSI DCY MOGUL-ET
Mãe: WOODCREST PLANET YAKARA-ET
Avô: ENSENADA TABOO PLANET-ET
Avô: COYNE-FARMS BKEYE YVONNE-ET
Bisavô: R-E-W BUCKEYE-ET
Bisavô: COYNE-FARMS FINLEY YARN-ET

WOODCREST MOGUL YODER-ET
MOGUL X PLANET X BUCKEYE
Nascimento: 05/01/2013
Reg. Nacional: AX147627

Reg.: HOUSA000072254526
Beta-Casein: AZA2 | Kappa-Casein: AB
Haplótipos: HH1T HH2T HH3T HH4T HH5T HH6T
Recumbency:



Filha: Hilmar Yoder 8968-ET (VG-87-VG-MS)

PRODUÇÃO (PTA) - 12/2023

Leite (lbs) % Conf.:	+397 99
Proteína (lbs) %:	+29 +0.06
Gordura (lbs) %:	+75 +0.21
Sólidos Totais:	+104
Filhas Rebanhos:	31.801 2.499
Feed Saved % Conf.:	+127 86
RFI % Conf.:	+9 79

SAÚDE - 12/2023

Vida Produtiva % Conf.:	+2.5 99
Células Somáticas % Conf.:	3.06 99
Mastite - CDCB % Conf.:	-0.8 99
Mastite - ZOETIS % Conf.:	96 98
Claudicação - ZOETIS % Conf.:	96 98
Fácil Parto - touros % Conf. Obs.:	1.8 99 29.416
Natimortos - touros % Conf. Obs.:	4.5 99 25.018

CONFORMAÇÃO - 12/2023

Tipo % Conf.:	+0.59 99
Comp. Ubers:	+1.24
Comp. Pernas:	+0.24
Comp. Corporal:	-0.90
Filhas Rebanhos:	5.181 700

ÍNDICES - 12/2023

GTPI™:	+2.562
HHP (S)™:	+521
NM (S):	+633
CM (S):	+641
DWP (S):	+571

FERTILIDADE - 12/2023

SCR:	
DPR % Conf.:	-1.4 99

DEZEMBRO 2023 - CDCB - STA GENÔMICO

	-2	-1	0	1	2	
Estatura						-0.10 Alto
Força						-0.63 Forte
Profundidade Corporal						-0.54 Profundo
Angulosidade						0.68 Anguloso
Largura de Garupa						-0.31 Larga
Ângulo de Garupa						1.53 Escorrida
Pernas Vista Lateral						-3.03 Curva
Pernas Vista Posterior						1.37 Aberta
Ângulo de Casco						0.21 Alto
Escore de Pernas e Patas						0.07 Alto
Ubers Anterior						1.06 Forte
Altura de Ubers						1.66 Alto
Largura de Ubers						2.29 Largo
Ligamento Central						0.25 Forte
Profundidade de Ubers						0.75 Raso
Colocação de Tetas Anteriores						-1.34 Fechado
Colocação de Tetas Posteriores						1.34 Fechado
Comprimento de Teto						-2.97 Longo



007H015471 ZZ TOP

Pai: S-S-I-PR RENEGADE-ET
Mãe: JOOK ZIPIT-P 17582-ET
Avô: OCD ERASER ZIPIT-P-ET
Avô: JOOK JOSUPER 15754-ET
Bisavô: UECKER SUPERSIRE JOSUPER-ET
Bisavô: JOOK MOGUL 9105-ET

SYNERGY RENEGADE ZZ TOP-ET
RENEGADE X ZIPIT-P X JOSUPER
Nascimento: 10/07/2019
Reg. Nacional: AX158649

Reg.: H0840003209086217
Beta-Casein: A1A2 | Kappa-Casein: BB
Haplótipos: HH1T HH2T HH3T HH4T HH5T HH6T
Recumbency: Livre



Irmã Paterna: Horsens SSI 3103 12374-ET

PRODUÇÃO (PTA) - 12/2023

Leite (lbs) % Conf.:	+1.633 88
Proteína (lbs) %:	+64 +0.04
Gordura (lbs) %:	+77 +0.05
Sólidos Totais:	+141
Filhas Rebanhos:	31 14
Feed Saved % Conf.:	+51 45
RFI % Conf.:	-71 25

SAÚDE - 12/2023

Vida Produtiva % Conf.:	+3.5 80
Células Somáticas % Conf.:	2.97 83
Mastite - CDCB % Conf.:	+2.2 74
Mastite - ZOETIS % Conf.:	101 59
Claudicação - ZOETIS % Conf.:	95 48
Fácil Parto - touros % Conf. Obs.:	2.2 98 2.949
Natimortos - touros % Conf. Obs.:	6.0 94 2.641

CONFORMAÇÃO - 12/2023

Tipo % Conf.:	+1.44 82
Comp. Ubers:	+1.60
Comp. Pernas:	+0.96
Comp. Corporal:	+0.13
Filhas Rebanhos:	0 0

ÍNDICES - 12/2023

GTPI™:	+2.880
HHP (S)™:	+968
NM (S):	+817
CM (S):	+826
DWP (S):	+770

FERTILIDADE - 12/2023

SCR:	-1.4
DPR % Conf.:	+0.5 78

DEZEMBRO 2023 - CDCB - STA GENÔMICO

	-2	-1	0	1	2	
Estatura						1.46 Alto
Força						0.32 Forte
Profundidade Corporal						0.20 Profundo
Angulosidade						1.13 Anguloso
Largura de Garupa						0.45 Larga
Ângulo de Garupa						-0.13 Escorrida
Pernas Vista Lateral						1.22 Curva
Pernas Vista Posterior						1.68 Aberta
Ângulo de Casco						0.83 Alto
Escore de Pernas e Patas						1.13 Alto
Ubers Anterior						1.70 Forte
Altura de Ubers						2.85 Alto
Largura de Ubers						2.17 Largo
Ligamento Central						0.77 Forte
Profundidade de Ubers						1.48 Raso
Colocação de Tetas Anteriores						0.21 Fechado
Colocação de Tetas Posteriores						0.25 Fechado
Comprimento de Teto						0.09 Longo



ssgen

UMA SOLUÇÃO PARA TORNAR A VACA MAIS EFICIENTE

Com apenas
1 PELO você obtém
GRANDES RESULTADOS



76 CARACTERÍSTICAS

CDCB - TIPO
CDCB - PRODUÇÃO
PARTO
STATUS GENÉTICO
FERTILIDADE
PACOTE SAÚDE CDCB
SAÚDE
PROTEÍNAS



**MELHOR ASSERTIVIDADE
NA ESCOLHA DO TOURO**

**FÁCIL, PRÁTICO
E EFICIENTE**



FONTE: CDCB



SELECT SIRES DO BRASIL

Rua São Nicolau, 230-Pavilhão 6B | Bairro Stª Maria Goretti - cep 91030-230 | Porto Alegre-RS | Fone: 55 51 3222.9688

@selectsiresdobrasil

selectsiresbrasil

selectsiresdobrasil

selectsiresdobrasil

MAIS INFORMAÇÕES ACESSE O SITE WWW.SELECTSIRES.COM.BR

007H013985

AFFIRMED

S-S-I CHANNING AFFIRMED-ET
CHANNING X SUPERSHOT X NUMERO UNO
 Nascimento: 20/10/2016
 Reg. Nacional: AX153766

Reg.: H0840003138037671
 Beta-Casein: A1A2 | Kappa-Casein: BB
 Haplótipos: HH1T HH2T HH3T HH4T HH5T HH6T
 Recumbency:



Mãe: Seagull-Bay-MJ Siri-ET



Bisavó Paterna: Hartford Lotta-Hill 940

Pai: S-S-I TATUM CHANNING-ET
Mãe: SEAGULL-BAY-MJ SIRI-ET
Avô: COGENT SUPERSHOT
Avó: SEAGULL-BAY ALEXA THREE-ET
Bisavô: AMIGHETTI NUMERO UNO ET
Bisavó: PINE-TREE DORCY ALEXA II-ET

**PRODUÇÃO (PTA) - 12/2023**

Leite (lbs) % Conf.:	+1.256 83
Proteína (lbs) %:	+38 +0.00
Gordura (lbs) %:	+18 -0.10
Sólidos Totais:	+56
Filhas Rebanhos:	0 0
Feed Saved % Conf.:	+82 47
RFI % Conf.:	+91 28

SAÚDE - 12/2023

Vida Produtiva % Conf.:	+2.1 79
Células Somáticas % Conf.:	2.88 79
Mastite - CDCB % Conf.:	+0.7 74
Mastite - ZOETIS % Conf.:	102 62
Claudicação - ZOETIS:	101 56
Fácil Parto - touros % Conf. Obs.:	1.8 70 4
Natimortos - touros % Conf. Obs.:	5.5 64 4

CONFORMAÇÃO - 12/2023

Tipo % Conf.:	+0.67 80
Comp. Úbere:	+1.08
Comp. Pernas:	-0.41
Comp. Corporal:	-1.14
Filhas Rebanhos:	0 0

ÍNDICES - 12/2023

GTPI™:	+2.447
HHP ^(S) ™:	+485
NM ^(S) :	+445
CM ^(S) :	+448
DWP ^(S) :	+447

FERTILIDADE - 12/2022

SCR:	
DPR % Conf.:	+1.8 77

DEZEMBRO 2023 - CDCB - STA GENÔMICO

		-2	-1	0	1	2		
Estatura	Baixo						0.52	Alto
Força	Fraço						-1.06	Forte
Profundidade Corporal	Raso						-0.64	Profundo
Angulosidade	Grosseiro						1.05	Anguloso
Largura de Garupa	Estreita						0.36	Larga
Ângulo de Garupa	Invertida						1.42	Escorrida
Pernas Vista Lateral	Reta						0.70	Curva
Pernas Vista Posterior	Fechada						-0.85	Aberta
Ângulo de Casco	Baixo						-0.16	Alto
Escore de Pernas e Patas	Baixo						-0.09	Alto
Úbere Anterior	Fraço						1.52	Forte
Altura de Úbere	Baixo						1.37	Alto
Largura de Úbere	Estreito						0.56	Largo
Ligamento Central	Fraço						0.32	Forte
Profundidade de Úbere	Profundo						1.60	Raso
Colocação de Tetos Anteriores	Aberto						0.26	Fechado
Colocação de Tetos Posteriores	Aberto						0.44	Fechado
Comprimento de Teto	Curto						-0.08	Longo

009H014655

ALBERTO

HY-JO-DE S-S-I ALBERTO-ET
JARED X MODESTY X GAMBLER
 Nascimento: 22/04/2018
 Reg. Nacional: AX154244

Reg.: H0840003151588930
 Beta-Casein: A2A2 | Kappa-Casein: AB
 Haplótipos: HH1T HH2T HH3T HH4T HH5T HH6T
 Recumbency:



Hy-Jo-De S-S-I Alberto-ET



Mãe: Hy-Jo-De Modesty Maddie-ET

Pai: CLEAR-ECHO JED JARED 745-ET
Mãe: HY-JO-DE MODESTY MADDIE-ET
Avô: BACON-HILL PETY MODESTY-ET
Avó: HY-JO-DE GAMBLER LORRIE-ET
Bisavô: LE-O-LA MOGUL GAMBLER
Bisavó: HY-JO-DE UNO LUCILLE-ET

**PRODUÇÃO (PTA) - 12/2023**

Leite (lbs) % Conf.:	+98 82
Proteína (lbs) %:	+24 0.07
Gordura (lbs) %:	+29 0.09
Sólidos Totais:	+53
Filhas Rebanhos:	0 0
Feed Saved % Conf.:	+92 48
RFI % Conf.:	-15 31

SAÚDE - 12/2023

Vida Produtiva % Conf.:	+4.3 78
Células Somáticas % Conf.:	2.87 78
Mastite - CDCB % Conf.:	+1.8 74
Mastite - ZOETIS % Conf.:	102 61
Claudicação - ZOETIS:	96 53
Fácil Parto - touros % Conf. Obs.:	1.7 63 0
Natimortos - touros % Conf. Obs.:	5.0 60 0

CONFORMAÇÃO - 12/2023

Tipo % Conf.:	+0.65 80
Comp. Úbere:	+1.51
Comp. Pernas:	+0.12
Comp. Corporal:	-0.51
Filhas Rebanhos:	0 0

ÍNDICES - 12/2023

GTPI™:	+2.500
HHP ^(S) ™:	+590
NM ^(S) :	+530
CM ^(S) :	+544
DWP ^(S) :	+485

FERTILIDADE - 12/2022

SCR:	
DPR % Conf.:	+1.7 77

DEZEMBRO 2023 - CDCB - STA GENÔMICO

		-2	-1	0	1	2		
Estatura	Baixo						0.20	Alto
Força	Fraço						-0.65	Forte
Profundidade Corporal	Raso						-0.85	Profundo
Angulosidade	Grosseiro						-0.26	Anguloso
Largura de Garupa	Estreita						-0.83	Larga
Ângulo de Garupa	Invertida						-0.74	Escorrida
Pernas Vista Lateral	Reta						0.53	Curva
Pernas Vista Posterior	Fechada						-0.36	Aberta
Ângulo de Casco	Baixo						0.40	Alto
Escore de Pernas e Patas	Baixo						0.29	Alto
Úbere Anterior	Fraço						2.16	Forte
Altura de Úbere	Baixo						1.60	Alto
Largura de Úbere	Estreito						0.69	Largo
Ligamento Central	Fraço						0.06	Forte
Profundidade de Úbere	Profundo						2.29	Raso
Colocação de Tetos Anteriores	Aberto						0.74	Fechado
Colocação de Tetos Posteriores	Aberto						0.47	Fechado
Comprimento de Teto	Curto						-0.39	Longo



007H015895 ALDEN

Pai: BADGER SSI LUCIA FANEA-ET
Mãe: PRESTON SSI HD 5716 316-ET
Avô: PINE-TREE CW LEGACY-ET
Avó: S-S-I PR 9494 5716-ET
Bisavô: OCD SPRING SLAMDUNK-ET
Bisavó: MERCEDES TS 9494-ET

HOUIN SSI FANEA ALDEN-ET
FANEA X LEGACY X SLAMDUNK
Nascimento: 05/03/2021
Reg. Nacional: HOBRAM01676

Reg.: H084003220398128
Beta-Casein: A2A2 | Kappa-Casein: AB
Haplótipos: HH1T HH2T HH3T HH4T HH5T HH6T
Recumbency: Heterozigoto



Irma Paterna: Wilra Faneca 2460

PRODUÇÃO (PTA) - 12/2023	
Leite (lbs) % Conf.:	+724 82
Proteína (lbs) %:	+43 +0.07
Gordura (lbs) %:	+109 +0.28
Sólidos Totais:	+152
Filhas Rebanhos:	0 0
Feed Saved % Conf.:	+65 46
RFI % Conf.:	-31 26

SAÚDE - 12/2023	
Vida Produtiva % Conf.:	+6.2 76
Células Somáticas % Conf.:	2.60 79
Mastite - CDCB % Conf.:	+3.3 72
Mastite - ZOETIS % Conf.:	105 55
Claudicação - ZOETIS:	97 44
Fácil Parto - touros % Conf. Obs.:	1.9 80 62
Natimortos - touros % Conf. Obs.:	6.3 70 62

CONFORMAÇÃO - 12/2023	
Tipo % Conf.:	+0.80 80
Comp. Ubers:	+0.80
Comp. Pernas:	-0.19
Comp. Corporal:	-0.22
Filhas Rebanhos:	0 0

ÍNDICES - 12/2023	
GTPI™:	+2.925
HHP ^(S) ™:	+1.078
NM ^(S) :	+1.011
CM ^(S) :	+1.032
DWP ^(S) :	+1.114

FERTILIDADE - 12/2023	
SCR:	-3.1
DPR % Conf.:	+0.0 76

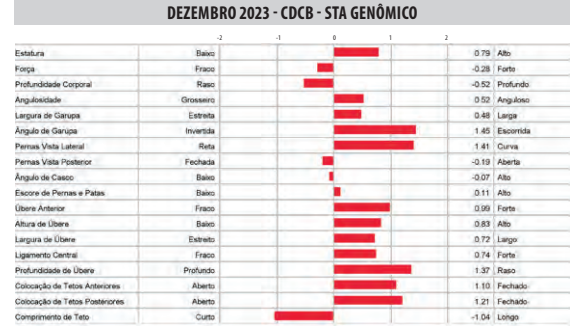

014H014470 ALVARO

Pai: S-S-I MODESTY PINNACLE-ET
Mãe: S-S-I BG 10633 15107-ET
Avô: COOKIECUTTER HANG-TIME-ET
Avó: S-S-I RDGRS 8526 10633-ET
Bisavô: DE-SU LTM RODGERS 11379-ET
Bisavó: S-S-I UNO MARYANN 8526-ET

BADGER S-S-I PINN ALVARO-ET
PINNACLE X HANG-TIME X RODGERS
Nascimento: 08/10/2017
Reg. Nacional: AX154694

Reg.: H084003145055321
Beta-Casein: A1A1 | Kappa-Casein: BE
Haplótipos: HH1T HH2T HH3T HH4T HH5T HH6T
Recumbency:



Irma Paterna: S-S-I Pinnacle 7424 8758-ET

PRODUÇÃO (PTA) - 12/2023	
Leite (lbs) % Conf.:	+581 83
Proteína (lbs) %:	+30 +0.04
Gordura (lbs) %:	+46 +0.08
Sólidos Totais:	+76
Filhas Rebanhos:	0 0
Feed Saved % Conf.:	+214 48
RFI % Conf.:	+66 29

SAÚDE - 12/2023	
Vida Produtiva % Conf.:	+3.7 79
Células Somáticas % Conf.:	2.92 80
Mastite - CDCB % Conf.:	+2.1 76
Mastite - ZOETIS % Conf.:	107 62
Claudicação - ZOETIS:	106 55
Fácil Parto - touros % Conf. Obs.:	2.0 64 0
Natimortos - touros % Conf. Obs.:	4.6 61 0

CONFORMAÇÃO - 12/2023	
Tipo % Conf.:	+0.41 81
Comp. Ubers:	+1.28
Comp. Pernas:	+0.31
Comp. Corporal:	-1.85
Filhas Rebanhos:	0 0

ÍNDICES - 12/2023	
GTPI™:	+2.539
HHP ^(S) ™:	+578
NM ^(S) :	+614
CM ^(S) :	+623
DWP ^(S) :	+724

FERTILIDADE - 12/2023	
SCR:	
DPR % Conf.:	+0.9 79



007H015224 A-ROD

Pai: PEAK AZTEC-ET
Mãe: WEBB-VUE FRAZZLED 8601-ET
Avô: MELARRY JOSUPER FRAZZLED-ET
Avó: WEBB-VUE MASCAL 7867-ET
Bisavô: REGANCREST MASCAL 10773-ET
Bisavó: WEBB-VUE MILES 7156-ET

WEBB-VUE AZTEC A-ROD-ET
AZTEC X FRAZZLED X MASCAL
Nascimento: 04/04/2019
Reg. Nacional: AX158522

Reg.: H084003150766168
Beta-Casein: A1A2 | Kappa-Casein: BE
Haplótipos: HH1T HH2T HH3T HH4T HH5T HH6T
Recumbency: Livre



Bisavó Materna: Webb-Vue Miles 7156-ET

PRODUÇÃO (PTA) - 12/2023	
Leite (lbs) % Conf.:	+1.036 82
Proteína (lbs) %:	+55 +0.08
Gordura (lbs) %:	+79 +0.13
Sólidos Totais:	+134
Filhas Rebanhos:	0 0
Feed Saved % Conf.:	+52 49
RFI % Conf.:	-153 31

SAÚDE - 12/2023	
Vida Produtiva % Conf.:	+4.7 78
Células Somáticas % Conf.:	2.75 79
Mastite - CDCB % Conf.:	+2.9 74
Mastite - zoetis % Conf.:	106 61
Claudicação - zoetis:	100
Fácil Parto - touros % Conf. Obs.:	2.2 71 3
Natimortos - touros % Conf. Obs.:	5.3 64 3

CONFORMAÇÃO - 12/2023	
Tipo % Conf.:	+0.50 82
Comp. Ubers:	+0.16
Comp. Pernas:	-0.65
Comp. Corporal:	+0.66
Filhas Rebanhos:	0 0

ÍNDICES - 12/2023	
GTPI™:	+2.808
HHP ^(S) ™:	+1.021
NM ^(S) :	+884
CM ^(S) :	+903
DWP ^(S) :	+1.039

FERTILIDADE - 12/2023	
SCR:	
DPR % Conf.:	+0.5 77

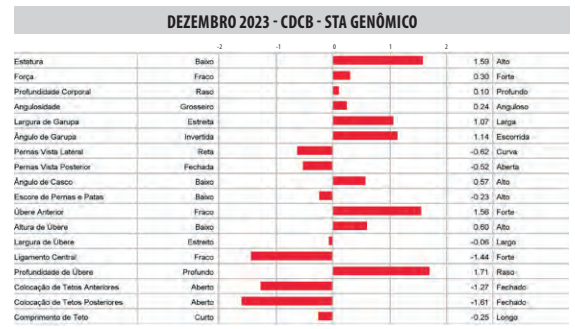

007H015077

ASSERTIVE

WILRA S-S-I ASSERTIVE-ET
LIONEL X ACHIEVER X HOTSHOT
 Nascimento: 16/04/2019
 Reg. Nacional: AX158515

Reg.: H0840003206205467
 Beta-Casein: A2A2 | Kappa-Casein: AA
 Haplótipos: HH1T HH2T HH3T HH4T HH5T HH6T
 Recumbency:



Imã Paterna: Imã_Jenny-Lou Lionel Madrigal (VG-85)



Imã Paterna: Genosource Pepper 43942-ET (GP-80)

Pai: MRT-SPRUCE FRAZZ LIONEL-ET
Mãe: WILRA ACHIEVER 1443-ET
Avô: ABS ACHIEVER-ET
Avó: WILRA HOTSHOT 1045-ET
Bisavô: S-S-I P-K SHTGLSS HOTSHOT
Bisavó: WILRA SUPER SIRE 605-ET



PRODUÇÃO (PTA) - 12/2023

Leite (lbs) % Conf.:	+792 82
Proteína (lbs) %:	+43 +0.06
Gordura (lbs) %:	+121 +0.31
Sólidos Totais:	164
Filhas Rebanhos:	0 0
Feed Saved % Conf.:	+150 48
RFI % Conf.:	-6 29

SAÚDE - 12/2023

Vida Produtiva % Conf.:	+4.1 78
Células Somáticas % Conf.:	2.77 79
Mastite - CDCB % Conf.:	+2.4 75
Mastite - ZOETIS % Conf.:	106 63
Claudicação - ZOETIS:	102 51
Fácil Parto - touros % Conf. Obs.:	2.1 63 0
Natimortos - touros % Conf. Obs.:	5.2 61 0

CONFORMAÇÃO - 12/2023

Tipo % Conf.:	+0.23 81
Comp. Úbere:	+1.11
Comp. Pernas:	-0.19
Comp. Corporal:	-0.95
Filhas Rebanhos:	0 0

ÍNDICES - 12/2023

GTPI™:	+2.869
HHP ^(S) ™:	+1.011
NM ^(S) :	+979
CM ^(S) :	+994
DWP ^(S) :	+1.169

FERTILIDADE - 12/2023

SCR:	
DPR % Conf.:	-2.1 77

DEZEMBRO 2023 - CDCB - STA GENÔMICO

		-2	-1	0	1	2	
Estatura	Baixo						-1.05 Alto
Força	Fraço						-0.77 Forte
Profundidade Corporal	Raso						-1.13 Profundo
Angulosidade	Grossoeiro						-0.04 Anguloso
Largura de Garupa	Estreita						-0.47 Larga
Ângulo de Garupa	Invertida						-1.06 Escorrida
Pernas Vista Lateral	Reta						0.11 Curva
Pernas Vista Posterior	Fechada						-0.38 Aberta
Ângulo de Casco	Baixo						-0.82 Alto
Escore de Pernas e Patas	Baixo						-0.37 Alto
Úbere Anterior	Fraço						1.42 Forte
Altura de Úbere	Baixo						0.66 Alto
Largura de Úbere	Estreito						1.22 Largo
Ligamento Central	Fraço						-0.48 Forte
Profundidade de Úbere	Profundo						0.94 Raso
Colocação de Tetos Anteriores	Aberto						0.93 Fechado
Colocação de Tetos Posteriores	Aberto						0.56 Fechado
Comprimento de Teto	Curto						-2.10 Longo

007H013812

ATTICUS

S-S-I LA AINSLEY ATTICUS-ET
AINSLEY X DAMARIS X MASSEY
 Nascimento: 27/07/2016
 Reg. Nacional: AX153633

Reg.: H0840003136176119
 Beta-Casein: A2A2 | Kappa-Casein: BB
 Haplótipos: HH1T HH2T HH3T HH4T HH5T HH6T
 Recumbency:



Mãe: S-S-I Damaris Brina 10995-ET



Tia Paterna: Leaninghouse Dmars 21693-ET (VG-86-VG-MS)

Pai: S-S-I PLUTO AINSLEY-ET
Mãe: S-S-I DAMARS BRINA 10995-ET
Avô: S-S-I STERLING DAMARIS-ET
Avó: S-S-I MASSEY BARRIE 8784-ET
Bisavô: CO-OP BOSSIDE MASSEY-ET
Bisavó: COYNE-MCGARR OBSR BARBIE-ET



PRODUÇÃO (PTA) - 12/2023

Leite (lbs) % Conf.:	+1.267 83
Proteína (lbs) %:	+51 +0.04
Gordura (lbs) %:	+25 -0.08
Sólidos Totais:	+76
Filhas Rebanhos:	0 0
Feed Saved % Conf.:	+128 48
RFI % Conf.:	-91 29

SAÚDE - 12/2023

Vida Produtiva % Conf.:	+4.4 79
Células Somáticas % Conf.:	2.88 80
Mastite - CDCB % Conf.:	+3.0 75
Mastite - ZOETIS % Conf.:	101 62
Claudicação - ZOETIS:	95 55
Fácil Parto - touros % Conf. Obs.:	1.5 63 0
Natimortos - touros % Conf. Obs.:	5.0 60 0

CONFORMAÇÃO - 12/2023

Tipo % Conf.:	+0.85 81
Comp. Úbere:	+0.96
Comp. Pernas:	-0.15
Comp. Corporal:	-0.24
Filhas Rebanhos:	0 0

ÍNDICES - 12/2023

GTPI™:	+2.556
HHP ^(S) ™:	+680
NM ^(S) :	+629
CM ^(S) :	+638
DWP ^(S) :	+564

FERTILIDADE - 12/2023

SCR:	
DPR % Conf.:	-0.2 78

DEZEMBRO 2023 - CDCB - STA GENÔMICO

		-2	-1	0	1	2	
Estatura	Baixo						-0.48 Alto
Força	Fraço						-0.24 Forte
Profundidade Corporal	Raso						-0.13 Profundo
Angulosidade	Grossoeiro						0.91 Anguloso
Largura de Garupa	Estreita						0.85 Larga
Ângulo de Garupa	Invertida						-2.55 Escorrida
Pernas Vista Lateral	Reta						1.79 Curva
Pernas Vista Posterior	Fechada						-0.15 Aberta
Ângulo de Casco	Baixo						-0.33 Alto
Escore de Pernas e Patas	Baixo						-0.17 Alto
Úbere Anterior	Fraço						1.33 Forte
Altura de Úbere	Baixo						1.27 Alto
Largura de Úbere	Estreito						1.61 Largo
Ligamento Central	Fraço						-0.67 Forte
Profundidade de Úbere	Profundo						0.45 Raso
Colocação de Tetos Anteriores	Aberto						-0.18 Fechado
Colocação de Tetos Posteriores	Aberto						-0.94 Fechado
Comprimento de Teto	Curto						-1.08 Longo

007H015778

BEETHOVEN

T-SPRUCE S-S-I BEETHOVEN-ET
TAOS X LEGACY X DELTA-WORTH
 Nascimento: 27/11/2020
 Reg. Nacional: HOB RAM01652

Reg.: H0840003223871576
 Beta-Casein: A2A2 | Kappa-Casein: BB
 Haplótipos: HH1T HH2T HH3T HH4T HH5T HH6T
 Recumbency: Livre



T-Spruce S-S-I Beethoven-ET



Bisavó Paterna: Badger SSI 16126 4699-ET

Pai: LEANINGHOUSE TAOS-ET
Mãe: MST-SPRUCE LEGACY 13312-ET
Avô: PINE-TREE CW LEGACY-ET
 MST-SPRUCE DWORTH 11342-ET
Bisavô: BUTZ-HILL DELTA-WORTH-ET
Bisavó: JAUQUET YODER PORSCHE-ET



PRODUÇÃO (PTA) - 12/2023

Leite (lbs) % Conf.:	+1.427 82
Proteína (lbs) %:	+65 +0.07
Gordura (lbs) %:	+103 +0.16
Sólidos Totais:	+168
Filhas Rebanhos:	0 0
Feed Saved % Conf.:	-85 45
RFI % Conf.:	+73 25

SAÚDE - 12/2023

Vida Produtiva % Conf.:	+5.9 76
Células Somáticas % Conf.:	2.73 79
Mastite - CDCB % Conf.:	+1.1 72
Mastite - ZOETIS % Conf.:	100 59
Claudicação - ZOETIS:	97 48
Fácil Parto - touros % Conf. Obs.:	3.0 97 1.721
Natimortos - touros % Conf. Obs.:	6.4 94 1.701

CONFORMAÇÃO - 12/2023

Tipo % Conf.:	+1.12 81
Comp. Úbere:	+1.22
Comp. Pernas:	+0.25
Comp. Corporal:	+0.08
Filhas Rebanhos:	0 0

ÍNDICES - 12/2023

GTPI™:	+2.989
HHP ^(S) ™:	+1.055
NM ^(S) :	+1.006
CM ^(S) :	+1.024
DWP ^(S) :	+979

FERTILIDADE - 12/2023

SCR:	+1.4
DPR % Conf.:	-0.5 76

DEZEMBRO 2023 - CDCB - STA GENÔMICO

	-2	-1	0	1	2		
Estatura						0.78	Alto
Força						0.17	Forte
Profundidade Corporal						0.03	Profundo
Angulosidade						0.79	Anguloso
Largura de Garupa						0.88	Larga
Ângulo de Garupa						0.97	Escorrida
Pernas Vista Lateral						0.23	Curva
Pernas Vista Posterior						0.25	Aberta
Ângulo de Casco						0.23	Alto
Escore de Pernas e Patas						0.45	Alto
Úbere Anterior						1.38	Forte
Altura de Úbere						1.53	Alto
Largura de Úbere						1.78	Largo
Ligamento Central						0.63	Forte
Profundidade de Úbere						0.85	Raso
Colocação de Tetos Anteriores						0.94	Fechado
Colocação de Tetos Posteriores						1.14	Fechado
Comprimento de Teto						0.07	Longo

007H013959

BIGSHOT

S-S-I SUPERFLY BIGSHOT-ET
SUPERFLY X KINGBOY X SUPERSIRE
 Nascimento: 16/11/2016
 Reg. Nacional: AX155117

Reg.: H0840003138037760
 Beta-Casein: A2A2 | Kappa-Casein: BB
 Haplótipos: HH5C HH1T HH2T HH3T HH4T HH6T
 Recumbency:



Bisavó Materna: Coyne-Farms BkEye Yvonne-ET



Bisavó Paterna: S-S-I Bookem Modesto7269-ET

Pai: S-S-I SUPERSHOT SUPERFLY-ET
Mãe: S-S-I KINGBOY YANA 9501-ET
Avô: MORNINGVIEW MCC KINGBOY-ET
 WOODCREST SUPER YELLOW
Bisavô: SEAGULL-BAY SUPERSIRE-ET
Bisavó: COYNE-FARMS BK EYE YVONNE-ET



PRODUÇÃO (PTA) - 12/2023

Leite (lbs) % Conf.:	+564 83
Proteína (lbs) %:	+27 +0.03
Gordura (lbs) %:	+28 +0.02
Sólidos Totais:	+55
Filhas Rebanhos:	0 0
Feed Saved % Conf.:	-164 48
RFI % Conf.:	+8 29

SAÚDE - 12/2023

Vida Produtiva % Conf.:	+1.8 78
Células Somáticas % Conf.:	2.73 80
Mastite - CDCB % Conf.:	+1.6 75
Mastite - ZOETIS % Conf.:	102 58
Claudicação - ZOETIS:	97 52
Fácil Parto - touros % Conf. Obs.:	1.9 70 1
Natimortos - touros % Conf. Obs.:	5.7 64 1

CONFORMAÇÃO - 12/2023

Tipo % Conf.:	-0.04 81
Comp. Úbere:	+0.34
Comp. Pernas:	-1.06
Comp. Corporal:	+1.02
Filhas Rebanhos:	0 0

ÍNDICES - 12/2023

GTPI™:	+2.383
HHP ^(S) ™:	+562
NM ^(S) :	+343
CM ^(S) :	+354
DWP ^(S) :	+336

FERTILIDADE - 12/2023

SCR:	+3.5 77
DPR % Conf.:	+3.5 77

DEZEMBRO 2023 - CDCB - STA GENÔMICO

	-2	-1	0	1	2		
Estatura						1.05	Alto
Força						0.38	Forte
Profundidade Corporal						-0.29	Profundo
Angulosidade						-0.97	Anguloso
Largura de Garupa						0.45	Larga
Ângulo de Garupa						0.08	Escorrida
Pernas Vista Lateral						0.19	Curva
Pernas Vista Posterior						-1.30	Aberta
Ângulo de Casco						0.06	Alto
Escore de Pernas e Patas						-0.66	Alto
Úbere Anterior						1.29	Forte
Altura de Úbere						0.51	Alto
Largura de Úbere						0.10	Largo
Ligamento Central						-0.70	Forte
Profundidade de Úbere						1.52	Raso
Colocação de Tetos Anteriores						-0.37	Fechado
Colocação de Tetos Posteriores						-0.95	Fechado
Comprimento de Teto						0.47	Longo

007H014273

BLADE

S-S-I PR BLOWTORCH BLADE-ET
BLOWTORCH X MILLINGTON X DAVINCI
 Nascimento: 22/06/2017
 Reg. Nacional: AX156109

Reg.: H0840003142352976
 Beta-Casein: A1A2 | Kappa-Casein: AB
 Haplótipos: HH1T HH2T HH3T HH4T HH5T HH6T
 Recumbency:



Mãe: S-S-I Mlngtn 10398 11588-ET



Trisavó Materna: Roylane Shot Mindy 2079-ET

Pai: SYRYCZUK SILVR BLOWTORCH-ET
Mãe: S-S-I MLNGTN 10398 11588-ET
Avô: DE-SU MILLINGTON 12074-ET
Avó: S-S-I DAVINCI 7514 10398-ET
Bisavô: DE-SU MG DAVINCI 11288-ET
Bisavó: S-S-I SNOW MALENA 7514-ET

**PRODUÇÃO (PTA) - 12/2023**

Leite (lbs) % Conf.:	+1.322 82
Proteína (lbs) %:	+54 +0.04
Gordura (lbs) %:	+72 +0.07
Sólidos Totais:	+126
Filhas Rebanhos:	0 0
Feed Saved % Conf.:	-18 51
RFI % Conf.:	-121 34

CONFORMAÇÃO - 12/2023

Tipo % Conf.:	+0.75 81
Comp. Úbere:	+1.07
Comp. Pernas:	+0.52
Comp. Corporal:	+0.91
Filhas Rebanhos:	0 0

SAÚDE - 12/2023

Vida Produtiva % Conf.:	+2.1 79
Células Somáticas % Conf.:	2.83 79
Mastite - CDCB % Conf.:	+0.5 75
Mastite - ZOETIS % Conf.:	95 63
Claudicação - ZOETIS:	99 56
Fácil Parto - touros % Conf. Obs.:	1.9 70 3
Natimortos - touros % Conf. Obs.:	6.1 63 0

ÍNDICES - 12/2023

GTPI™:	+2.675
HHP ^(S) ™:	+771
NM ^(S) :	+660
CM ^(S) :	+672
DWP ^(S) :	+575

FERTILIDADE - 12/2023

SCR:	
DPR % Conf.:	-0.7 78

DEZEMBRO 2023 - CDCB - STA GENÔMICO

	-2	-1	0	1	2	
Estatura						1.02 Alto
Força						0.94 Forte
Profundidade Corporal						0.59 Profundo
Angulosidade						0.00 Anguloso
Largura de Garupa						-0.26 Larga
Ângulo de Garupa						1.22 Escorrida
Pernas Vista Lateral						-0.64 Curva
Pernas Vista Posterior						1.32 Aberta
Ângulo de Casco						1.28 Alto
Escore de Pernas e Patas						0.49 Alto
Úbere Anterior						1.23 Forte
Altura de Úbere						1.63 Alto
Largura de Úbere						1.51 Largo
Ligamento Central						0.47 Forte
Profundidade de Úbere						0.77 Raso
Colocação de Tetos Anteriores						0.96 Fechado
Colocação de Tetos Posteriores						1.02 Fechado
Comprimento de Teto						0.17 Longo

007H015927

BOLT ACTION

RMD-DOTTERER BOLT ACTION-ET
GAMEDAY X RENEGADE X BLOWTORCH
 Nascimento: 25/02/2021
 Reg. Nacional: HOBRA500019

Reg.: H0840003214742229
 Beta-Casein: A2A2 | Kappa-Casein: AA
 Haplótipos: HH1T HH2T HH3T HH4T HH5T HH6T
 Recumbency: Livre



Rmd-Dotterer Bolt Action-ET



Avó Materna: Pine-Tree SSI 9839 3412-ET

Pai: RMD-DOTTERER SSI GAMEDAY-ET
Mãe: RMD-DOTTERER S-S-I 3912-ET
Avô: S-S-I PR RENEGADE-ET
Avó: PINE-TREE SSI 9839 3412-ET
Bisavô: SYRYCZUK SILVR BLOWTORCH-ET
Bisavó: ENDCO YODER L7933 9839-ET

**PRODUÇÃO (PTA) - 12/2023**

Leite (lbs) % Conf.:	+1.186 82
Proteína (lbs) %:	+58 +0.07
Gordura (lbs) %:	+107 +0.21
Sólidos Totais:	+165
Filhas Rebanhos:	0 0
Feed Saved % Conf.:	+148 46
RFI % Conf.:	+11 26

CONFORMAÇÃO - 12/2023

Tipo % Conf.:	+1.43 81
Comp. Úbere:	+1.96
Comp. Pernas:	+0.06
Comp. Corporal:	-1.04
Filhas Rebanhos:	0 0

SAÚDE - 12/2023

Vida Produtiva % Conf.:	+6.1 77
Células Somáticas % Conf.:	2.66 79
Mastite - CDCB % Conf.:	+2.8 72
Mastite - ZOETIS % Conf.:	93 46
Claudicação - ZOETIS:	97 35
Fácil Parto - touros % Conf. Obs.:	2.5 84 128
Natimortos - touros % Conf. Obs.:	6.6 77 128

ÍNDICES - 12/2023

GTPI™:	+3.097
HHP ^(S) ™:	+1.144
NM ^(S) :	+1.103
CM ^(S) :	+1.122
DWP ^(S) :	+937

FERTILIDADE - 12/2023

SCR:	-0.5
DPR % Conf.:	+0.9 77

DEZEMBRO 2023 - CDCB - STA GENÔMICO

	-2	-1	0	1	2	
Estatura						0.55 Alto
Força						-0.54 Forte
Profundidade Corporal						-0.33 Profundo
Angulosidade						1.64 Anguloso
Largura de Garupa						0.10 Larga
Ângulo de Garupa						0.22 Escorrida
Pernas Vista Lateral						1.15 Curva
Pernas Vista Posterior						-0.01 Aberta
Ângulo de Casco						0.55 Alto
Escore de Pernas e Patas						0.24 Alto
Úbere Anterior						2.15 Forte
Altura de Úbere						2.53 Alto
Largura de Úbere						2.69 Largo
Ligamento Central						0.79 Forte
Profundidade de Úbere						1.38 Raso
Colocação de Tetos Anteriores						-2.17 Fechado
Colocação de Tetos Posteriores						1.88 Fechado
Comprimento de Teto						-2.32 Longo

250H016645

BOMBARDIER

**OCD MASHAK BOMBARDIER-ET
 MASHAK X TAOS X JARED**
 Nascimento: 19/04/2022
 Reg. Nacional:

Reg.: H0840003245851655
 Beta-Casein: A2A2 | Kappa-Casein: AB
 Haplótipos: HH1T HH2T HH3T HH4T HH5T HH6T
 Recumbency: Livre



Avó Paterna: Clear-Echo Tahiti 4639-ET



Bisavó Materna: Ocd Delta Balance 36328-ET_1



Pai: CLEAR-ECHO MAX MASHAK-ET
Mãe: OCD TAOS BALANCE 62891-ET
Avó: LEANINGHOUSE TAOS-ET
Avó: OCD JARED BALANCE 46058-ET
Bisavó: CLEAR-ECHO JED JARED 745-ET
Bisavó: OCD DELTA BALANCE 36328-ET

PRODUÇÃO (PTA) - 12/2023	
Leite (lbs) % Conf.:	+1.813 79
Proteína (lbs) %:	+62 0.02
Gordura (lbs) %:	+84 0.05
Sólidos Totais:	+146
Filhas Rebanhos:	0 0
Feed Saved % Conf.:	+190 44
RFI % Conf.:	-90 25

CONFORMAÇÃO - 12/2023	
Tipo % Conf.:	+1.04 78
Comp. Úbere:	+1.59
Comp. Pernas:	-0.21
Comp. Corporal:	-0.66
Filhas Rebanhos:	0 0

SAÚDE - 12/2023	
Vida Produtiva % Conf.:	+6.3 74
Células Somáticas % Conf.:	2.72 75
Mastite - CDCB % Conf.:	+3.3 71
Mastite - ZOETIS % Conf.:	108 54
Claudicação - ZOETIS:	95 44
Fácil Parto - touros % Conf. Obs.:	2.0 63 0
Natimortos - touros % Conf. Obs.:	5.4 61 0

ÍNDICES - 12/2023	
GTPI™:	+2.979
HHP ^(S) ™:	+1.105
NM ^(S) :	+1.041
CM ^(S) :	+1.051
DWP ^(S) :	+1.126

FERTILIDADE - 12/2022	
SCR:	
DPR % Conf.:	+1.0 74

DEZEMBRO 2023 - CDCB - STA GENÔMICO

		-2	-1	0	1	2	
Estatura	Baixo						0.97 Alto
Força	Fraço						-0.46 Forte
Profundidade Corporal	Raso						-0.24 Profundo
Angulosidade	Grosseiro						1.23 Anguloso
Largura de Garupa	Estreita						0.26 Larga
Ângulo de Garupa	Invertida						0.73 Escorrida
Pernas Vista Lateral	Retas						-0.28 Curva
Pernas Vista Posterior	Fechada						-0.30 Aberta
Ângulo de Casco	Baixo						0.58 Alto
Escore de Pernas e Patas	Baixo						0.08 Alto
Úbere Anterior	Fraço						1.72 Forte
Altura de Úbere	Baixo						2.14 Alto
Largura de Úbere	Estreito						2.00 Largo
Ligamento Central	Fraço						0.54 Forte
Profundidade de Úbere	Profundo						1.53 Raso
Colocação de Tetos Anteriores	Aberto						0.70 Fechado
Colocação de Tetos Posteriores	Aberto						0.87 Fechado
Comprimento de Teto	Curto						-0.12 Longo

007H014686

BRAVE

**PLAIN-KNOLL BRENNAN BRAVE-ET
 BRENNAN X FERDINAND X SUPERSIRE**
 Nascimento: 27/11/2017
 Reg. Nacional:

Reg.: H0840003134545162
 Beta-Casein: A1A1 | Kappa-Casein: AE
 Haplótipos: HH1T HH2T HH3T HH4T HH5T HH6T
 Recumbency:



Trisavó Materna: Roylane Shot Mindy 2079-ET



Írmã Paterna: Clear-Echo Brennan 4263-ET (VG-89-EX-MS)

Pai: WELCOME-TEL BRENNAN 3158-ET
Mãe: PLAIN-KNOLL FERDND 1121-ET
Avó: DE-SU FERDINAND 12489-ET
Avó: S-S-I SPRSIRE MABEL 8828-ET
Bisavó: SEAGULL-BAY SUPERSIRE-ET
Bisavó: S-S-I SNOW MALENA 7514-ET

PRODUÇÃO (PTA) - 12/2023	
Leite (lbs) % Conf.:	+1.428 82
Proteína (lbs) %:	+59 +0.05
Gordura (lbs) %:	+80 +0.09
Sólidos Totais:	139
Filhas Rebanhos:	0 0
Feed Saved % Conf.:	-97 48
RFI % Conf.:	+9 30

CONFORMAÇÃO - 12/2023	
Tipo % Conf.:	+1.22 80
Comp. Úbere:	+1.20
Comp. Pernas:	+0.15
Comp. Corporal:	+0.58
Filhas Rebanhos:	0 0

SAÚDE - 12/2023	
Vida Produtiva % Conf.:	+1.6 79
Células Somáticas % Conf.:	3.00 79
Mastite - CDCB % Conf.:	-1.0 75
Mastite - ZOETIS % Conf.:	100 62
Claudicação - ZOETIS:	102 54
Fácil Parto - touros % Conf. Obs.:	2.6 70 0
Natimortos - touros % Conf. Obs.:	6.2 64 0

ÍNDICES - 12/2023	
GTPI™:	+2.665
HHP ^(S) ™:	+672
NM ^(S) :	+640
CM ^(S) :	+648
DWP ^(S) :	+672

FERTILIDADE - 12/2022	
SCR:	
DPR % Conf.:	-2.6 78

DEZEMBRO 2023 - CDCB - STA GENÔMICO

		-2	-1	0	1	2	
Estatura	Baixo						1.34 Alto
Força	Fraço						0.89 Forte
Profundidade Corporal	Raso						1.03 Profundo
Angulosidade	Grosseiro						1.16 Anguloso
Largura de Garupa	Estreita						0.54 Larga
Ângulo de Garupa	Invertida						1.50 Escorrida
Pernas Vista Lateral	Retas						0.68 Curva
Pernas Vista Posterior	Fechada						0.30 Aberta
Ângulo de Casco	Baixo						0.26 Alto
Escore de Pernas e Patas	Baixo						0.49 Alto
Úbere Anterior	Fraço						1.90 Forte
Altura de Úbere	Baixo						1.64 Alto
Largura de Úbere	Estreito						1.72 Largo
Ligamento Central	Fraço						0.21 Forte
Profundidade de Úbere	Profundo						0.93 Raso
Colocação de Tetos Anteriores	Aberto						1.16 Fechado
Colocação de Tetos Posteriores	Aberto						0.96 Fechado
Comprimento de Teto	Curto						-0.11 Longo



007H015634

CADILLAC

Pai: WOODCREST KING DOC
Mãe: KINGS-RANSOM CANTELOUPES-ET
Avô: MORNINGVIEW MCC KINGBOY-ET
Avó: KINGS-RANSOM MG CLEAVAGE-ET
Bisavô: MOUNTFIELD SSI DCY MOGUL-ET
Bisavó: GOLDEN-OAKS GWYN CLASSY-ET

KINGS-RANSOM D CADILLAC-ET
DOC X KINGBOY X MOGUL
 Nascimento: 16/02/2020
 Reg. Nacional: AX161686

Reg.: H0840003208782414
 Beta-Casein: A1A2 | Kappa-Casein: AB
 Haplótipos: HH1T HH2T HH3T HH4T HH5T HH6T
 Recumbency: Livre



Mãe: Kings-Ransom Canteloupes-ET

PRODUÇÃO (PTA) - 12/2023		SAÚDE - 12/2023	
Leite (lbs) % Conf.:	+997 82	Vida Produtiva % Conf.:	+2.0 78
Proteína (lbs) %:	+31 +0.00	Células Somáticas % Conf.:	3.03 79
Gordura (lbs) %:	+53 +0.05	Mastite - CDCB % Conf.:	+0.4 75
Sólidos Totais:	84	Mastite - ZOETIS % Conf.:	96 51
Filhas Rebanhos:	0 0	Claudicação - ZOETIS:	95 43
Feed Saved % Conf.:	-68 49	Fácil Parto - touros % Conf. Obs.:	2.4 96 2.341
RFI % Conf.:	+20 30	Natimortos - touros % Conf. Obs.:	6.8 91 2.401

CONFORMAÇÃO - 12/2023		ÍNDICES - 12/2023		FERTILIDADE - 12/2023	
Tipo % Conf.:	+3.22 81	GTPI TM :	+2.627	SCR:	+1.4
Comp. Ubers:	+2.59	HHP ^{(S)TM} :	+450	DPR % Conf.:	-1.0 78
Comp. Pernas:	+1.49	NM ^(S) :	+446		
Comp. Corporal:	+0.31	CM ^(S) :	+446		
Filhas Rebanhos:	0 0	DWP ^(S) :	+240		



009H004000

CALEB

Pai: SANDY-VALLEY SCENARIO-ET
Mãe: S-S-I YODR MELODIE 10973-ET
Avô: WOODCREST MOGUL YODER-ET
Avó: S-S-I SUPSIRE MIRI 8679-ET
Bisavô: SEAGULL-BAY SUPSIRE-ET
Bisavó: S-S-I BOOKEM MODESTO7269-ET

S-S-I SCENARIO CALEB-ET
SCENARIO X YODER X SUPSIRE
 Nascimento: 27/04/2016
 Reg. Nacional:

Reg.: H0840003136807209
 Beta-Casein: A1A2 | Kappa-Casein:
 Haplótipos: HH1T HH2T HH3T HH4T HH5T HH6T
 Recumbency: Livre



Mãe: S-S-I Yodr Melodie 10973-ET

PRODUÇÃO (PTA) - 12/2023		SAÚDE - 12/2023	
Leite (lbs) % Conf.:	+1.059 83	Vida Produtiva % Conf.:	+2.9 80
Proteína (lbs) %:	+30 -0.01	Células Somáticas % Conf.:	2.84 80
Gordura (lbs) %:	+42 +0.00	Mastite - CDCB % Conf.:	+2.3 77
Sólidos Totais:	+72	Mastite - ZOETIS % Conf.:	
Filhas Rebanhos:	0 0	Claudicação - ZOETIS:	
Feed Saved % Conf.:	-114 51	Fácil Parto - touros % Conf. Obs.:	2.1 70 2
RFI % Conf.:	+61 34	Natimortos - touros % Conf. Obs.:	5.3 64 1

CONFORMAÇÃO - 12/2023		ÍNDICES - 12/2023		FERTILIDADE - 12/2023	
Tipo % Conf.:	+0.46 82	GTPI TM :	+2.463	SCR:	
Comp. Ubers:	+0.73	HHP ^{(S)TM} :	+595	DPR % Conf.:	+0.8 80
Comp. Pernas:	-0.48	NM ^(S) :	+465		
Comp. Corporal:	+0.34	CM ^(S) :	+467		
Filhas Rebanhos:	0 0	DWP ^(S) :			



007H014709

CAPROCK

Pai: S-S-I MODESTY PINNACLE-ET
Mãe: ROCKING-P SHLY SHAL 2814-ET
Avô: EDG RUBICON-ET
Avó: ROCKING-P SS SHELLY-ET
Bisavô: SEAGULL-BAY SUPSIRE-ET
Bisavó: COMYN-PBCD RN SHERAY 86F-ET

LEANINGHOUSE PIN CAPROCK-ET
PINNACLE X RUBICON X SUPSIRE
 Nascimento: 04/01/2018
 Reg. Nacional: AX156095

Reg.: H0840003145369476
 Beta-Casein: A1A1 | Kappa-Casein: EE
 Haplótipos: HH1T HH2T HH3T HH4T HH5T HH6T
 Recumbency:



Irmã Paterna: Siemens Pinckle Roz 28588-ET (VG-88-EX-MS)

PRODUÇÃO (PTA) - 12/2023		SAÚDE - 12/2023	
Leite (lbs) % Conf.:	+771 82	Vida Produtiva % Conf.:	+3.3 78
Proteína (lbs) %:	+32 +0.03	Células Somáticas % Conf.:	3.02 78
Gordura (lbs) %:	+52 +0.08	Mastite - CDCB % Conf.:	-0.6 75
Sólidos Totais:	+84	Mastite - ZOETIS % Conf.:	97 57
Filhas Rebanhos:	0 0	Claudicação - ZOETIS:	91 50
Feed Saved % Conf.:	+140 48	Fácil Parto - touros % Conf. Obs.:	2.2 62 0
RFI % Conf.:	-93 30	Natimortos - touros % Conf. Obs.:	5.2 60 0

CONFORMAÇÃO - 12/2023		ÍNDICES - 12/2023		FERTILIDADE - 12/2023	
Tipo % Conf.:	+0.96 80	GTPI TM :	+2.541	SCR:	
Comp. Ubers:	+1.24	HHP ^{(S)TM} :	+517	DPR % Conf.:	-0.8 77
Comp. Pernas:	+1.42	NM ^(S) :	+588		
Comp. Corporal:	-0.31	CM ^(S) :	+593		
Filhas Rebanhos:	0 0	DWP ^(S) :	+460		



007H015915

CASHBACK

REGAN-DANHOF CASHBACK-ET
MOONSHINER X CHALLENGER X JEDI
 Nascimento: 20/12/2020
 Reg. Nacional: HOBRA01653

Reg.: H0840003223869960
 Beta-Casein: A1A2 | Kappa-Casein: BB
 Haplótipos: HH1T HH2T HH3T HH4T HH5T HH6T
 Recumbency: Livre



Avó Materna: Regan-Danhof Jedi Cashmere_1



Bisavó Materna: Ocd Jacey 2421-ET



Pai: FLY-HIGHER MOONSHINER-ET
Mãe: REGAN-DANHOF CALIANA-ET
Avô: SANDY-VALLEY CHALLENGER-ET
Avó: REGAN-DANHOF JEDI CASHMERE
Bisavô: S-S-I MONTROSS JEDI-ET
Bisavó: OCD JACEY 2421-ET

PRODUÇÃO (PTA) - 12/2023	
Leite (lbs) % Conf.:	+1.420 82
Proteína (lbs) %:	+56 +0.04
Gordura (lbs) %:	+78 +0.08
Sólidos Totais:	+134
Filhas Rebanhos:	0 0
Feed Saved % Conf.:	+185 48
RFI % Conf.:	-43 29

SAÚDE - 12/2023	
Vida Produtiva % Conf.:	+5.9 77
Células Somáticas % Conf.:	2.59 79
Mastite - CDCB % Conf.:	+1.8 73
Mastite - ZOETIS % Conf.:	104 56
Claudicação - ZOETIS:	99 45
Fácil Parto - touros % Conf. Obs.:	2.6 96 1.463
Natimortos - touros % Conf. Obs.:	6.9 92 1.276

CONFORMAÇÃO - 12/2023	
Tipo % Conf.:	+1.75 80
Comp. Úbere:	+1.63
Comp. Pernas:	-0.17
Comp. Corporal:	-0.93
Filhas Rebanhos:	0 0

ÍNDICES - 12/2023	
GTPI™:	+2.987
HHP ^(S) ™:	+1.010
NM ^(S) :	+981
CM ^(S) :	+996
DWP ^(S) :	+1.035

FERTILIDADE - 12/2022	
SCR:	
DPR % Conf.:	+2.0 77

DEZEMBRO 2023 - CDCB - STA GENÔMICO

	-2	-1	0	1	2	
Estatura						1.67 Alto
Força						-0.33 Forte
Profundidade Corporal						0.50 Profundo
Angulosidade						2.62 Anguloso
Largura de Garupa						0.65 Larga
Ângulo de Garupa						-0.38 Escorrida
Pernas Vista Lateral						0.67 Curva
Pernas Vista Posterior						-0.80 Aberta
Ângulo de Casco						0.63 Alto
Escore de Pernas e Patas						0.47 Alto
Úbere Anterior						1.95 Forte
Altura de Úbere						2.08 Alto
Largura de Úbere						1.95 Largo
Ligamento Central						1.84 Forte
Profundidade de Úbere						1.78 Forte
Colocação de Tetos Anteriores						1.73 Fechado
Colocação de Tetos Posteriores						2.22 Fechado
Comprimento de Teto						-0.61 Longo

007H016103

CHEW-P

PENN-ENGLAND CHEW-P-ET
EXTRA-P X LUSTER-P X ANSWER PO
 Nascimento: 14/03/2021
 Reg. Nacional: HOBRA500298

Reg.: H0840003218109859
 Beta-Casein: A2A2 | Kappa-Casein: BB
 Haplótipos: HH1T HH2T HH3T HH4T HH5T HH6T
 Recumbency: Livre



Penn-England Chew-P-ET



Mãe Paterna: S-S-I Extra-P 10564 2117-ET



Pai: TTM SS RENEGADE EXTRA-P-ET
Mãe: PENN-ENGLAND CANDY 15944P
Avô: CHERRY-LILY ZIP LUSTER-P-ET
Avó: PENN-ENGLAND CANDY13895P-ET
Bisavô: ENDCO THE ANSWER-PO-ET
Bisavó: PENN-ENGLAND CANDY 11937-ET

PRODUÇÃO (PTA) - 12/2023	
Leite (lbs) % Conf.:	+1.089 82
Proteína (lbs) %:	+53 +0.07
Gordura (lbs) %:	+95 +0.18
Sólidos Totais:	+148
Filhas Rebanhos:	0 0
Feed Saved % Conf.:	+16 44
RFI % Conf.:	+59 24

SAÚDE - 12/2023	
Vida Produtiva % Conf.:	+4.6 76
Células Somáticas % Conf.:	2.85 78
Mastite - CDCB % Conf.:	+1.2 72
Mastite - ZOETIS % Conf.:	102 57
Claudicação - ZOETIS:	97 45
Fácil Parto - touros % Conf. Obs.:	2.8 94 664
Natimortos - touros % Conf. Obs.:	6.5 87 548

CONFORMAÇÃO - 12/2023	
Tipo % Conf.:	+2.27 80
Comp. Úbere:	+2.12
Comp. Pernas:	+1.22
Comp. Corporal:	-0.50
Filhas Rebanhos:	0 0

ÍNDICES - 12/2023	
GTPI™:	+3.008
HHP ^(S) ™:	+972
NM ^(S) :	+920
CM ^(S) :	+934
DWP ^(S) :	+955

FERTILIDADE - 12/2022	
SCR:	-0.3
DPR % Conf.:	+0.3 75

DEZEMBRO 2023 - CDCB - STA GENÔMICO

	-2	-1	0	1	2	
Estatura						1.33 Alto
Força						-0.01 Forte
Profundidade Corporal						0.51 Profundo
Angulosidade						2.35 Anguloso
Largura de Garupa						1.55 Larga
Ângulo de Garupa						-0.84 Escorrida
Pernas Vista Lateral						1.38 Curva
Pernas Vista Posterior						1.61 Aberta
Ângulo de Casco						0.78 Alto
Escore de Pernas e Patas						1.45 Alto
Úbere Anterior						2.31 Forte
Altura de Úbere						2.88 Alto
Largura de Úbere						2.58 Largo
Ligamento Central						1.46 Forte
Profundidade de Úbere						1.91 Raso
Colocação de Tetos Anteriores						1.06 Fechado
Colocação de Tetos Posteriores						1.25 Fechado
Comprimento de Teto						-0.31 Longo

007H015111

CHIMAY

LEANINGHOUSE CHIMAY-ET
RENEGADE X FORTUNE X SUPERSHOT
 Nascimento: 28/01/2019
 Reg. Nacional: AX158518

Reg.: H0840003151003680
 Beta-Casein: A1A2 | Kappa-Casein: BB
 Haplótipos: HH1T HH2T HH3T HH4T HH5T HH6T
 Recumbency: Livre



Trisavó Materna: Larcrest Gale-ET



Mãe Paterna: Horsens SSI 3103 12374-ET

Pai: S-S-I PR RENEGADE-ET
Mãe: LEANINGHOUSE FORTN 23243-ET
Avô: PROGENESIS FORTUNE
Avó: MS SUPERSHOT CELEBRITY-ET
Bisavô: COGENT SUPERSHOT
Bisavó: LARCREST CARDIGAN-ET

**PRODUÇÃO (PTA) - 12/2023**

Leite (lbs) % Conf.:	+979 82
Proteína (lbs) %:	+50 +0.07
Gordura (lbs) %:	+91 +0.18
Sólidos Totais:	+141
Filhas Rebanhos:	0 0
Feed Saved % Conf.:	-93 45
RFI % Conf.:	-64 26

SAÚDE - 12/2023

Vida Produtiva % Conf.:	+2.6 77
Células Somáticas % Conf.:	2.80 78
Mastite - CDCB % Conf.:	+2.4 74
Mastite - ZOETIS % Conf.:	101 53
Claudicação - ZOETIS:	94 41
Fácil Parto - touros % Conf. Obs.:	2.4 63 0
Natimortos - touros % Conf. Obs.:	6.2 60 0

CONFORMAÇÃO - 12/2023

Tipo % Conf.:	+1.23 80
Comp. Úbere:	+0.88
Comp. Pernas:	+0.34
Comp. Corporal:	+1.04
Filhas Rebanhos:	0 0

ÍNDICES - 12/2023

GTPI™:	+2.782
HHP ^(S) ™:	+928
NM ^(S) :	+724
CM ^(S) :	+740
DWP ^(S) :	+579

FERTILIDADE - 12/2022

SCR:	
DPR % Conf.:	+0.1 77

DEZEMBRO 2023 - CDCB - STA GENÔMICO

	-2	-1	0	1	2		
Estatura						1.67	Alto
Força						1.08	Forte
Profundidade Corporal						0.62	Profundo
Angulosidade						0.62	Anguloso
Largura de Garupa						0.66	Larga
Ângulo de Garupa						0.00	Escorrida
Pernas Vista Lateral						-0.54	Curva
Pernas Vista Posterior						1.37	Aberta
Ângulo de Casco						1.00	Alto
Escore de Pernas e Patas						0.45	Alto
Úbere Anterior						1.51	Forte
Altura de Úbere						1.65	Alto
Largura de Úbere						1.11	Largo
Ligamento Central						-0.08	Forte
Profundidade de Úbere						1.41	Raso
Colocação de Tetos Anteriores						0.07	Fechado
Colocação de Tetos Posteriores						-0.15	Fechado
Comprimento de Teto						0.21	Longo

009H015573

COUNTDOWN

BADGER SSI COUNTDOWN-ET
ROSKO X HUEY X MAYFLOWER
 Nascimento: 12/07/2020
 Reg. Nacional: AX158656

Reg.: H0840003216213647
 Beta-Casein: A1A1 | Kappa-Casein: BE
 Haplótipos: HH1T HH2T HH3T HH4T HH5T HH6T
 Recumbency: Livre



Badger SSI Countdown-ET



Mãe Paterna: Lars-Acres Rosko Malin

Pai: SIEMERS ROLAN ROSKOZ-ET
Mãe: BADGER S-S-I 15411 15965-ET
Avô: T-SPRUCE FRAZZLED HUEY-ET
Avó: SSI-BADGER 15411
Bisavô: S-S-I SNOWMAN MAYFLOWER-ET
Bisavó: S-S-I RUBCON 10721 11596-ET

**PRODUÇÃO (PTA) - 12/2023**

Leite (lbs) % Conf.:	+1.061 82
Proteína (lbs) %:	+50 +0.06
Gordura (lbs) %:	+66 +0.09
Sólidos Totais:	+116
Filhas Rebanhos:	0 0
Feed Saved % Conf.:	+23 45
RFI % Conf.:	+7 26

SAÚDE - 12/2023

Vida Produtiva % Conf.:	+5.1 77
Células Somáticas % Conf.:	2.86 73
Mastite - CDCB % Conf.:	+0.8 73
Mastite - ZOETIS % Conf.:	99 59
Claudicação - ZOETIS:	98 50
Fácil Parto - touros % Conf. Obs.:	1.9 71 1
Natimortos - touros % Conf. Obs.:	5.4 64 1

CONFORMAÇÃO - 12/2023

Tipo % Conf.:	+1.27 80
Comp. Úbere:	+1.75
Comp. Pernas:	+0.20
Comp. Corporal:	-0.19
Filhas Rebanhos:	0 0

ÍNDICES - 12/2023

GTPI™:	+2.779
HHP ^(S) ™:	+865
NM ^(S) :	+798
CM ^(S) :	+811
DWP ^(S) :	+801

FERTILIDADE - 12/2022

SCR:	
DPR % Conf.:	-0.5 77

DEZEMBRO 2023 - CDCB - STA GENÔMICO

	-2	-1	0	1	2		
Estatura						1.52	Alto
Força						-0.24	Forte
Profundidade Corporal						-0.12	Profundo
Angulosidade						0.82	Anguloso
Largura de Garupa						0.15	Larga
Ângulo de Garupa						-0.71	Escorrida
Pernas Vista Lateral						0.68	Curva
Pernas Vista Posterior						-0.08	Aberta
Ângulo de Casco						0.53	Alto
Escore de Pernas e Patas						0.89	Alto
Úbere Anterior						1.94	Forte
Altura de Úbere						2.05	Alto
Largura de Úbere						1.80	Largo
Ligamento Central						1.14	Forte
Profundidade de Úbere						2.25	Raso
Colocação de Tetos Anteriores						0.48	Fechado
Colocação de Tetos Posteriores						0.69	Fechado
Comprimento de Teto						0.80	Longo

009H016838

CREASON

HOUIN SSI HAYK CREASON-ET
HAYK X ESPIONAGE X RENEGADE
 Nascimento: 20/11/2022
 Reg. Nacional: HOBRAM01989

Reg.: H0840003252802771
 Beta-Casein: A2A2 | Kappa-Casein: BB
 Haplótipos: HH1T HH2T HH3T HH4T HH5T HH6T
 Recumbency: Livre



Trisavó Materna: Cookiecutter Mont Hadley-ET



Avó Paterna: Welcome-Tel Tahiti Huma-ET

Pai: WELCOME-TEL TAOS HAYK-ET
Mãe: HOUIN S-S-I ESPION 631-ET
Avô: SANDY-VALLEY ESPIONAGE-ET
Avó: MS HOMESTEAD SSI 16 298-ET
Bisavô: S-S-I PR RENEGADE-ET
Bisavó: BADGER S-S-I 7467 16-ET

**PRODUÇÃO (PTA) - 12/2023**

Leite (lbs) % Conf.:	+1.465 79
Proteína (lbs) %:	+73 +0.09
Gordura (lbs) %:	+102 +0.16
Sólidos Totais:	+175
Filhas Rebanhos:	0 0
Feed Saved % Conf.:	-73 44
RFI % Conf.:	-4 25

SAÚDE - 12/2023

Vida Produtiva % Conf.:	+5.5 74
Células Somáticas % Conf.:	2.82 75
Mastite - CDCB % Conf.:	+2.5 70
Mastite - ZOETIS % Conf.:	95 48
Claudicação - ZOETIS:	92 37
Fácil Parto - touros % Conf. Obs.:	2.7 63 0
Natimortos - touros % Conf. Obs.:	6.3 60 0

CONFORMAÇÃO - 12/2023

Tipo % Conf.:	+1.54 78
Comp. Úbere:	+1.49
Comp. Pernas:	+0.76
Comp. Corporal:	+0.51
Filhas Rebanhos:	0 0

ÍNDICES - 12/2023

GTPI™:	+3.087
HHP ^(S) ™:	+1.193
NM ^(S) :	+1.029
CM ^(S) :	+1.049
DWP ^(S) :	+854

FERTILIDADE - 12/2023

SCR:	
DPR % Conf.:	+0.8 73

DEZEMBRO 2023 - CDCB - STA GENÔMICO

	-2	-1	0	1	2	
Estatura						1.16 Alto
Força						0.58 Forte
Profundidade Corporal						0.28 Profundo
Angulosidade						0.75 Anguloso
Largura de Garupa						0.88 Larga
Ângulo de Garupa						-0.93 Escorrida
Pernas Vista Lateral						0.41 Curva
Pernas Vista Posterior						0.97 Aberta
Ângulo de Casco						0.81 Alto
Escore de Pernas e Patas						0.98 Alto
Úbere Anterior						2.18 Forte
Altura de Úbere						1.83 Alto
Largura de Úbere						2.07 Largo
Ligamento Central						0.39 Forte
Profundidade de Úbere						1.48 Raso
Colocação de Tetos Anteriores						0.50 Fechado
Colocação de Tetos Posteriores						0.45 Fechado
Comprimento de Teto						0.38 Longo

007H014185

CROFT

LEANINGHOUSE FLGSP CROFT-ET
FLAGSHIP X SILVER X SUPERSIRE
 Nascimento: 10/11/2016
 Reg. Nacional: AX154754

Reg.: H0840003140985987
 Beta-Casein: A1A2 | Kappa-Casein: AB
 Haplótipos: HH1T HH2T HH3T HH4T HH5T HH6T
 Recumbency:



Avó Materna: Playball JL Bubbles-ET



Avó Paterna: S-S-I Supsire Miri 8679-ET

Pai: S-S-I 1STCLASS FLAGSHIP-ET
Mãe: LEANINGHOUSE SILVR 21181-ET
Avô: SEAGULL-BAY SILVER-ET
Avó: PLAYBALL JL BUBBLES-ET
Bisavô: SEAGULL-BAY SUPERSIRE-ET
Bisavó: PLAYBALL MNOM BOUNTY-ET

**PRODUÇÃO (PTA) - 12/2023**

Leite (lbs) % Conf.:	+446 83
Proteína (lbs) %:	+32 +0.06
Gordura (lbs) %:	+63 +0.16
Sólidos Totais:	+95
Filhas Rebanhos:	0 0
Feed Saved % Conf.:	+80 53
RFI % Conf.:	+99 37

SAÚDE - 12/2023

Vida Produtiva % Conf.:	+4.0 79
Células Somáticas % Conf.:	2.77 80
Mastite - CDCB % Conf.:	+1.5 76
Mastite - ZOETIS % Conf.:	104 62
Claudicação - ZOETIS:	96 55
Fácil Parto - touros % Conf. Obs.:	1.7 71 2
Natimortos - touros % Conf. Obs.:	5.8 64 2

CONFORMAÇÃO - 12/2023

Tipo % Conf.:	-0.10 81
Comp. Úbere:	+1.09
Comp. Pernas:	-0.71
Comp. Corporal:	-1.18
Filhas Rebanhos:	0 0

ÍNDICES - 12/2023

GTPI™:	+2.587
HHP ^(S) ™:	+697
NM ^(S) :	+673
CM ^(S) :	+688
DWP ^(S) :	+830

FERTILIDADE - 12/2023

SCR:	
DPR % Conf.:	+0.9 79

DEZEMBRO 2023 - CDCB - STA GENÔMICO

	-2	-1	0	1	2	
Estatura						-0.47 Alto
Força						-1.19 Forte
Profundidade Corporal						-1.35 Profundo
Angulosidade						-0.09 Anguloso
Largura de Garupa						-0.88 Larga
Ângulo de Garupa						0.91 Escorrida
Pernas Vista Lateral						-2.99 Curva
Pernas Vista Posterior						-0.13 Aberta
Ângulo de Casco						0.98 Alto
Escore de Pernas e Patas						-0.86 Alto
Úbere Anterior						0.25 Forte
Altura de Úbere						1.35 Alto
Largura de Úbere						0.77 Largo
Ligamento Central						1.87 Forte
Profundidade de Úbere						0.83 Raso
Colocação de Tetos Anteriores						1.57 Fechado
Colocação de Tetos Posteriores						2.51 Fechado
Comprimento de Teto						-1.16 Longo

009H016234

CUSTOM MADE

S-S-I REGAL CUSTOM MADE-ET
REGAL X BIG AL X RESOLVE
Nascimento: 14/10/2021
Reg. Nacional:

Reg.: H0840003241466381
Beta-Casein: A2A2 | Kappa-Casein: AB
Haplótipos: HH1T HH2T HH3T HH4T HH5T HH6T
Recumbency: Heterozigoto



Mãe: Plain-Knoll Big Al 2880



Avó Materna: Plain-Knoll Resolve 1893-ET

Pai: T-SPRUCE RENEGADE REGAL-ET
Mãe: PLAIN-KNOLL BIG AL 2880
Avô: A-S-CANNON FRZZLD BIG AL-ET
Avó: PLAIN-KNOLL RESOLVE 1893-ET
Bisavô: BLUMENFELD JEDI RESOLVE-ET
Bisavó: PLAIN-KNOLL JOSUPER 794-ET



PRODUÇÃO (PTA) - 12/2023	
Leite (lbs) % Conf.:	+671 81
Proteína (lbs) %:	+48 +0.09
Gordura (lbs) %:	+77 +0.18
Sólidos Totais:	+125
Filhas Rebanhos:	0 0
Feed Saved % Conf.:	+176 44
RFI % Conf.:	-125 25

SAÚDE - 12/2023	
Vida Produtiva % Conf.:	+7.5 76
Células Somáticas % Conf.:	2.48 77
Mastite - CDCB % Conf.:	+5.6 72
Mastite - ZOETIS % Conf.:	110 56
Claudicação - ZOETIS:	103 45
Fácil Parto - touros % Conf. Obs.:	1.8 63 0
Natimortos - touros % Conf. Obs.:	6.1 60 0

CONFORMAÇÃO - 12/2023	
Tipo % Conf.:	+0.66 78
Comp. Úbere:	+0.93
Comp. Pernas:	-0.26
Comp. Corporal:	-0.33
Filhas Rebanhos:	0 0

ÍNDICES - 12/2023	
GTPI™:	+2.940
HHP ^(S) ™:	+1.167
NM ^(S) :	+1.019
CM ^(S) :	+1.046
DWP ^(S) :	+1.175

FERTILIDADE - 12/2022	
SCR:	
DPR % Conf.:	+2.2 75

DEZEMBRO 2023 - CDCB - STA GENÔMICO

		-2	-1	0	1	2	
Estatura	Baixo						-0.04 Alto
Força	Fraco						-0.36 Forte
Profundidade Corporal	Raso						-0.72 Profundo
Angulosidade	Grosseiro						-0.01 Anguloso
Largura de Garupa	Estreita						-0.06 Larga
Ângulo de Garupa	Invertida						-0.35 Escorrida
Pernas Vista Lateral	Reta						-0.32 Curva
Pernas Vista Posterior	Fechada						-0.22 Aberta
Ângulo de Casco	Baixo						0.19 Alto
Escore de Pernas e Patas	Baixo						-0.28 Alto
Úbere Anterior	Fraco						1.48 Forte
Altura de Úbere	Baixo						1.10 Alto
Largura de Úbere	Estreito						0.70 Largo
Ligamento Central	Fraco						-0.28 Forte
Profundidade de Úbere	Profundo						1.17 Raso
Colocação de Tetos Anteriores	Aberto						-0.07 Fechado
Colocação de Tetos Posteriores	Aberto						-0.29 Fechado
Comprimento de Teto	Curto						-0.46 Longo

007H015748

DAVEY

PRESTON S-S-I VF DAVEY-ET
PERFECT X LEGACY X SLAMDUNK
Nascimento: 09/11/2020
Reg. Nacional: HOBRA500238

Reg.: H0840003219392417
Beta-Casein: A2A2 | Kappa-Casein: AB
Haplótipos: HH1T HH2T HH3T HH4T HH5T HH6T
Recumbency: Livre



Irmã Paterna: Jacobs Perfect Brink_1



Irmã Paterna: AOT Perfect Honna-ET

Pai: SIEMERS RENGD PERFECT-ET
Mãe: PRESTON S-S-I 5715 6475-ET
Avô: PINE-TREE CW LEGACY-ET
Avó: S-S-I PR 9494 5715-ET
Bisavô: OCD SPRING SLAMDUNK-ET
Bisavó: MERCEDES TS 9494-ET



PRODUÇÃO (PTA) - 12/2023	
Leite (lbs) % Conf.:	+1.538 82
Proteína (lbs) %:	+53 +0.02
Gordura (lbs) %:	+78 +0.06
Sólidos Totais:	+131
Filhas Rebanhos:	0 0
Feed Saved % Conf.:	+222 44
RFI % Conf.:	-92 24

SAÚDE - 12/2023	
Vida Produtiva % Conf.:	+6.9 77
Células Somáticas % Conf.:	2.75 79
Mastite - CDCB % Conf.:	+2.5 73
Mastite - ZOETIS % Conf.:	106 53
Claudicação - ZOETIS:	98 42
Fácil Parto - touros % Conf. Obs.:	1.7 85 158
Natimortos - touros % Conf. Obs.:	5.5 78 158

CONFORMAÇÃO - 12/2023	
Tipo % Conf.:	+1.54 81
Comp. Úbere:	+1.92
Comp. Pernas:	+0.83
Comp. Corporal:	-0.85
Filhas Rebanhos:	0 0

ÍNDICES - 12/2023	
GTPI™:	+2.958
HHP ^(S) ™:	+1.003
NM ^(S) :	+1.010
CM ^(S) :	+1.019
DWP ^(S) :	+1.018

FERTILIDADE - 12/2022	
SCR:	
DPR % Conf.:	-0.1 77

DEZEMBRO 2023 - CDCB - STA GENÔMICO

		-2	-1	0	1	2	
Estatura	Baixo						-0.22 Alto
Força	Fraco						-0.70 Forte
Profundidade Corporal	Raso						-0.84 Profundo
Angulosidade	Grosseiro						0.68 Anguloso
Largura de Garupa	Estreita						0.46 Larga
Ângulo de Garupa	Invertida						0.59 Escorrida
Pernas Vista Lateral	Reta						0.53 Curva
Pernas Vista Posterior	Fechada						1.34 Aberta
Ângulo de Casco	Baixo						-0.16 Alto
Escore de Pernas e Patas	Baixo						0.62 Alto
Úbere Anterior	Fraco						1.88 Forte
Altura de Úbere	Baixo						2.30 Alto
Largura de Úbere	Estreito						2.25 Largo
Ligamento Central	Fraco						1.11 Forte
Profundidade de Úbere	Profundo						1.22 Raso
Colocação de Tetos Anteriores	Aberto						1.25 Fechado
Colocação de Tetos Posteriores	Aberto						1.34 Fechado
Comprimento de Teto	Curto						-0.81 Longo

009H016010

DELASCO

S-S-I GAMEDAY DELASCO-ET
GAMEDAY X ROME X ALTADRAGO
 Nascimento: 01/04/2021
 Reg. Nacional: AX162397

Reg.: H0840003231304563
 Beta-Casein: A1A2 | Kappa-Casein: AE
 Haplótipos: HH1T HH2T HH3T HH4T HH5T HH6T
 Recumbency: Livre



S-S-I Gameday Delasco-ET



Mãe Paterna: Horsens Ssi-Br Gmly 4920-ET

Pai: RMD-DOTTERER SSI GAMEDAY-ET
Mãe: S-S-I ROME 4273 11305-ET
Avô: DE-SU FRAZZLD ROME 14192-ET
Avó: WAKE-UP DRAGO EXTRA 4273
Bisavô: S-S-I ALTADRAGO-ET
Bisavó: WAKE-UP SILVER EMBLEM 3709



PRODUÇÃO (PTA) - 12/2023	
Leite (lbs) % Conf.:	+1.015 81
Proteína (lbs) %:	+41 +0.03
Gordura (lbs) %:	+106 +0.23
Sólidos Totais:	+147
Filhas Rebanhos:	0 0
Feed Saved % Conf.:	+134 46
RFI % Conf.:	-16 27

SAÚDE - 12/2023	
Vida Produtiva % Conf.:	+4.2 76
Células Somáticas % Conf.:	2.81 78
Mastite - CDCB % Conf.:	+1.1 72
Mastite - ZOETIS % Conf.:	99 49
Claudicação - ZOETIS:	105 38
Fácil Parto - touros % Conf. Obs.:	2.3 63 0
Natimortos - touros % Conf. Obs.:	6.4 60 0

CONFORMAÇÃO - 12/2023	
Tipo % Conf.:	+1.66 80
Comp. Úbere:	+2.19
Comp. Pernas:	+0.32
Comp. Corporal:	-0.78
Filhas Rebanhos:	0 0

ÍNDICES - 12/2023	
GTPI™:	+2.945
HHP ^(S) ™:	+942
NM ^(S) :	+925
CM ^(S) :	+935
DWP ^(S) :	+982

FERTILIDADE - 12/2022	
SCR:	
DPR % Conf.:	-0.1 76

DEZEMBRO 2023 - CDCB - STA GENÔMICO

		-2	-1	0	1	2	
Estatura	Baixo						0.17 Alto
Força	Fraço						-0.47 Forte
Profundidade Corporal	Raso						-0.62 Profundo
Angulosidade	Grosseiro						0.52 Anguloso
Largura de Garupa	Estreita						0.00 Larga
Ângulo de Garupa	Invertida						-0.97 Escorrida
Pernas Vista Lateral	Reta						0.61 Curva
Pernas Vista Posterior	Fechada						0.11 Aberta
Ângulo de Casco	Baixo						0.71 Alto
Escore de Pernas e Patas	Baixo						0.39 Alto
Úbere Anterior	Fraço						2.53 Forte
Altura de Úbere	Baixo						2.88 Alto
Largura de Úbere	Estreito						2.62 Largo
Ligamento Central	Fraço						0.01 Forte
Profundidade de Úbere	Profundo						1.79 Raso
Colocação de Tetos Anteriores	Aberto						0.89 Fechado
Colocação de Tetos Posteriores	Aberto						0.54 Fechado
Comprimento de Teto	Curto						-1.25 Longo

009H014789

DELIVER

OCD JARED DELIVER-ET
JARED X MODESTY X MERIDIAN
 Nascimento: 19/06/2018
 Reg. Nacional: AX154249

Reg.: H0840003199701173
 Beta-Casein: A1A2 | Kappa-Casein:
 Haplótipos: HH1T HH2T HH3T HH4T HH5T HH6T
 Recumbency: Heterozigoto



Ocd Jared Deliver-ET



Mãe Paterna: View-Home Mrdian Iowa-ET

Pai: CLEAR-ECHO JED JARED 745-ET
Mãe: BGP MODESTY DUBUQUE-ET
Avô: BACON-HILL PETY MODESTY-ET
Avó: VIEW-HOME MRDIAN IOWA-ET
Bisavô: SULLY HART MERIDIAN-ET
Bisavó: PINE-TREE 2149ROBST 4846-ET



PRODUÇÃO (PTA) - 12/2023	
Leite (lbs) % Conf.:	+1.016 81
Proteína (lbs) %:	+32 +0.00
Gordura (lbs) %:	+31 -0.03
Sólidos Totais:	+63
Filhas Rebanhos:	0 0
Feed Saved % Conf.:	+208 48
RFI % Conf.:	-76 30

SAÚDE - 12/2023	
Vida Produtiva % Conf.:	+4.6 78
Células Somáticas % Conf.:	2.80 78
Mastite - CDCB % Conf.:	+1.8 75
Mastite - ZOETIS % Conf.:	105 62
Claudicação - ZOETIS:	101 54
Fácil Parto - touros % Conf. Obs.:	1.8 71 8
Natimortos - touros % Conf. Obs.:	4.8 63 7

CONFORMAÇÃO - 12/2023	
Tipo % Conf.:	+0.53 80
Comp. Úbere:	+1.34
Comp. Pernas:	-0.55
Comp. Corporal:	-0.87
Filhas Rebanhos:	0 0

ÍNDICES - 12/2023	
GTPI™:	+2.520
HHP ^(S) ™:	+674
NM ^(S) :	+621
CM ^(S) :	+626
DWP ^(S) :	+695

FERTILIDADE - 12/2022	
SCR:	
DPR % Conf.:	+1.2 77

DEZEMBRO 2023 - CDCB - STA GENÔMICO

		-2	-1	0	1	2	
Estatura	Baixo						0.23 Alto
Força	Fraço						-0.84 Forte
Profundidade Corporal	Raso						-0.66 Profundo
Angulosidade	Grosseiro						0.33 Anguloso
Largura de Garupa	Estreita						-0.64 Larga
Ângulo de Garupa	Invertida						1.06 Escorrida
Pernas Vista Lateral	Reta						1.37 Curva
Pernas Vista Posterior	Fechada						-1.21 Aberta
Ângulo de Casco	Baixo						-0.58 Alto
Escore de Pernas e Patas	Baixo						-0.18 Alto
Úbere Anterior	Fraço						1.88 Forte
Altura de Úbere	Baixo						1.38 Alto
Largura de Úbere	Estreito						-0.80 Largo
Ligamento Central	Fraço						-0.02 Forte
Profundidade de Úbere	Profundo						1.97 Raso
Colocação de Tetos Anteriores	Aberto						0.71 Fechado
Colocação de Tetos Posteriores	Aberto						-0.46 Fechado
Comprimento de Teto	Curto						-0.26 Longo

007H015633

DEPLOY

KINGS-RANSOM E DEPLOY-ET
EISAKU X ACHIEVER X DETOUR
 Nascimento: 03/01/2020
 Reg. Nacional: AX163041

Reg.: H0840003208782385
 Beta-Casein: A2A2 | Kappa-Casein: AB
 Haplótipos: HH1T HH2T HH3T HH4T HH5T HH6T
 Recumbency: Livre



Bisavó Materna: Kings-Ransom Kb Delicate-ET



Mãe: Aot Eisaku Habitan 9106-ET

Pai: SANDY-VALLEY EISAKU-ET
Mãe: KINGS-RANSOM ACH DISPLAY-ET
Avô: ABS ACHIEVER-ET
Avó: KINGS-RANSOM DELICIOUS-ET
Bisavô: RONELEE MIDNIGHT DETOUR-ET
Bisavó: KINGS-RANSOM KB DELICATE-ET

**PRODUÇÃO (PTA) - 12/2023**

Leite (lbs) % Conf.:	+462 82
Proteína (lbs) %:	+34 +0.07
Gordura (lbs) %:	+101 +0.29
Sólidos Totais:	+135
Filhas Rebanhos:	0 0
Feed Saved % Conf.:	+175 49
RFI % Conf.:	-122 30

SAÚDE - 12/2023

Vida Produtiva % Conf.:	+3.7 78
Células Somáticas % Conf.:	2.87 79
Mastite - CDCB % Conf.:	+2.0 75
Mastite - ZOETIS % Conf.:	102 60
Claudicação - ZOETIS:	96 49
Fácil Parto - touros % Conf. Obs.:	1.7 95 802
Natimortos - touros % Conf. Obs.:	5.4 88 702

CONFORMAÇÃO - 12/2023

Tipo % Conf.:	+1.72 82
Comp. Úbere:	+1.05
Comp. Pernas:	+0.77
Comp. Corporal:	-0.35
Filhas Rebanhos:	0 0

ÍNDICES - 12/2023

GTPI™:	+2.810
HHP ^(S) ™:	+867
NM ^(S) :	+833
CM ^(S) :	+847
DWP ^(S) :	+788

FERTILIDADE - 12/2023

SCR:	+2.3
DPR % Conf.:	-0.6 77

DEZEMBRO 2023 - CDCB - STA GENÔMICO

	-2	-1	0	1	2	
Estatura						1.29 Alto
Força						0.24 Forte
Profundidade Corporal						0.73 Profundo
Angulosidade						2.31 Anguloso
Largura de Garupa						1.21 Larga
Ângulo de Garupa						-1.98 Escorrida
Pernas Vista Lateral						1.57 Curva
Pernas Vista Posterior						0.82 Aberta
Ângulo de Casco						0.00 Alto
Escore de Pernas e Patas						1.17 Alto
Úbere Anterior						1.53 Forte
Altura de Úbere						1.10 Alto
Largura de Úbere						1.60 Largo
Ligamento Central						0.88 Forte
Profundidade de Úbere						1.46 Raso
Colocação de Tetos Anteriores						1.15 Fechado
Colocação de Tetos Posteriores						0.74 Fechado
Comprimento de Teto						-1.47 Longo

009H014753

DIDI

S-S-I HUMBLINKIND DIDI-ET
HUMBLINKIND X JEDI X JACEY
 Nascimento: 20/05/2018
 Reg. Nacional: AX154247

Reg.: H0840003151589029
 Beta-Casein: A2A2 | Kappa-Casein: AB
 Haplótipos: HH1T HH2T HH3T HH4T HH5T HH6T
 Recumbency: Livre



DIDI



Mãe: S-S-I Jedi Mabel 7275-ET

Pai: COOKIECUTTER HUMBLINKIND-ET
Mãe: S-S-I JEDI MABEL 7275-ET
Avô: S-S-I MONTROSS JEDI-ET
Avó: GENESEE JACEY MABEL-ET
Bisavô: COYNE-FARMS JACEY CRI-ET
Bisavó: GENESEE-HILL SNW MIGGINS-ET

**PRODUÇÃO (PTA) - 12/2023**

Leite (lbs) % Conf.:	+1.825 81
Proteína (lbs) %:	+53 -0.01
Gordura (lbs) %:	+43 -0.09
Sólidos Totais:	+96
Filhas Rebanhos:	0 0
Feed Saved % Conf.:	+27 48
RFI % Conf.:	-68 31

SAÚDE - 12/2023

Vida Produtiva % Conf.:	+3.4 77
Células Somáticas % Conf.:	3.04 78
Mastite - CDCB % Conf.:	+1.5 74
Mastite - ZOETIS % Conf.:	102 61
Claudicação - ZOETIS:	95 50
Fácil Parto - touros % Conf. Obs.:	1.8 63 0
Natimortos - touros % Conf. Obs.:	5.0 60 0

CONFORMAÇÃO - 12/2023

Tipo % Conf.:	+1.19 80
Comp. Úbere:	+1.15
Comp. Pernas:	+0.32
Comp. Corporal:	+0.27
Filhas Rebanhos:	0 0

ÍNDICES - 12/2023

GTPI™:	+2.602
HHP ^(S) ™:	+712
NM ^(S) :	+621
CM ^(S) :	+619
DWP ^(S) :	+761

FERTILIDADE - 12/2023

SCR:	-0.7 77
DPR % Conf.:	-0.7 77

DEZEMBRO 2023 - CDCB - STA GENÔMICO

	-2	-1	0	1	2	
Estatura						1.68 Alto
Força						0.50 Forte
Profundidade Corporal						0.68 Profundo
Angulosidade						0.98 Anguloso
Largura de Garupa						-0.50 Larga
Ângulo de Garupa						-0.73 Escorrida
Pernas Vista Lateral						-0.94 Curva
Pernas Vista Posterior						0.55 Aberta
Ângulo de Casco						1.08 Alto
Escore de Pernas e Patas						0.68 Alto
Úbere Anterior						1.18 Forte
Altura de Úbere						1.96 Alto
Largura de Úbere						1.42 Largo
Ligamento Central						0.88 Forte
Profundidade de Úbere						1.41 Raso
Colocação de Tetos Anteriores						0.87 Fechado
Colocação de Tetos Posteriores						-0.94 Fechado
Comprimento de Teto						0.10 Longo



007H016410

DOIT

Pai: SANDY-VALLEY ESPIONAGE-ET
Mãe: KINGS-RANSOM P DONTDOIT-ET
Avô: PINE-TREE-I PURSUIT
Avó: KINGS-RANSOM R DONTRYATHOME
Bisavô: OCD FRANCHISE RIO-ET
Bisavó: KINGS-RANSOM M DELICIOUS-ET

KINGS-RANSOM E DOIT
ESPIONAGE X PURSUIT X RIO
 Nascimento: 22/08/2021
 Reg. Nacional:

Reg.: H0840003224437628
 Beta-Casein: A2A2 | Kappa-Casein: AB
 Haplótipos: HH1T HH2T HH3T HH4T HH5T HH6T
 Recumbency: Livre



Trisavó Materna: Kings-Ransom Kb Delicate-ET

PRODUÇÃO (PTA) - 12/2023

Leite (lbs) % Conf.:	+1.916 81
Proteína (lbs) %:	+63 +0.01
Gordura (lbs) %:	+79 +0.02
Sólidos Totais:	+142
Filhas Rebanhos:	0 0
Feed Saved % Conf.:	+317 46
RFI % Conf.:	-119 26

SAÚDE - 12/2023

Vida Produtiva % Conf.:	+6.5 76
Células Somáticas % Conf.:	2.87 78
Mastite - CDCB % Conf.:	+0.8 72
Mastite - ZOETIS % Conf.:	92 58
Claudicação - ZOETIS:	98 48
Fácil Parto - touros % Conf. Obs.:	1.8 71 8
Natimortos - touros % Conf. Obs.:	5.7 64 8

CONFORMAÇÃO - 12/2023

Tipo % Conf.:	+0.91 80
Comp. Ubers:	+0.83
Comp. Pernas:	+0.50
Comp. Corporal:	-1.31
Filhas Rebanhos:	0 0

ÍNDICES - 12/2023

GTPI™:	+2.890
HHP (S)™:	+930
NM (S):	+1.030
CM (S):	+1.036
DWP (S):	+785

FERTILIDADE - 12/2023

SCR:	+1.9
DPR % Conf.:	-0.5 75

DEZEMBRO 2023 - CDCB - STA GENÔMICO



007H014141

DOMINIK

Pai: WA-DEL ABS BOURBON-ET
Mãe: SEAGULL-BAY-MJ SIRI-ET
Avô: COGENT SUPERSHOT
Avó: SEAGULL-BAY ALEXA THREE-ET
Bisavô: AMIGHETTI NUMERO UNO ET
Bisavó: PINE-TREE DORCY ALEXA II-ET

S-S-I BOURBON DOMINIK-ET
BOURBON X SUPERSHOT X NUMERO UNO
 Nascimento: 10/04/2017
 Reg. Nacional: AX153803

Reg.: H0840003139490547
 Beta-Casein: A1A2 | Kappa-Casein: AB
 Haplótipos: HH1T HH2T HH3T HH4T HH5T HH6T
 Recumbency:



Irmã Paterna: Wa-Del-Ag Bourbon Gala-ET

PRODUÇÃO (PTA) - 12/2023

Leite (lbs) % Conf.:	+1.281 82
Proteína (lbs) %:	+40 +0.00
Gordura (lbs) %:	+33 -0.06
Sólidos Totais:	+73
Filhas Rebanhos:	0 0
Feed Saved % Conf.:	-186 51
RFI % Conf.:	+174 34

SAÚDE - 12/2023

Vida Produtiva % Conf.:	+3.3 78
Células Somáticas % Conf.:	2.90 79
Mastite - CDCB % Conf.:	+0.7 75
Mastite - ZOETIS % Conf.:	108 62
Claudicação - ZOETIS:	107 55
Fácil Parto - touros % Conf. Obs.:	1.9 70 1
Natimortos - touros % Conf. Obs.:	5.5 63 1

CONFORMAÇÃO - 12/2023

Tipo % Conf.:	+0.17 80
Comp. Ubers:	+0.74
Comp. Pernas:	-0.42
Comp. Corporal:	+0.08
Filhas Rebanhos:	0 0

ÍNDICES - 12/2023

GTPI™:	+2.449
HHP (S)™:	+573
NM (S):	+451
CM (S):	+453
DWP (S):	+625

FERTILIDADE - 12/2023

SCR:	+1.3
DPR % Conf.:	+1.3 78

DEZEMBRO 2023 - CDCB - STA GENÔMICO



007H013711

DRACO

Pai: FUSTEAD TANGO LYLAS-ET
Mãe: S-S-I KINGPIN MAMI 10978-ET
Avô: KERNDTWAY KINGPIN-ET
Avó: S-S-I SPRSIRE MABEL 8828-ET
Bisavô: SEAGULL-BAY SUPERSIRE-ET
Bisavó: S-S-I SNOW MALENA 7514-ET

S-S-I LYLAS DRACO-ET
LYLAS X KINGPIN X SUPERSIRE
 Nascimento: 01/05/2016
 Reg. Nacional: AX153640

Reg.: H0840003133735683
 Beta-Casein: A1A2 | Kappa-Casein:
 Haplótipos: HH2C HH1T HH3T HH4T HH5T HH6T
 Recumbency:



Irmã Paterna: S-S-I La 10804 18520-ET

PRODUÇÃO (PTA) - 12/2023

Leite (lbs) % Conf.:	+1.464 82
Proteína (lbs) %:	+42 -0.01
Gordura (lbs) %:	+64 +0.03
Sólidos Totais:	+106
Filhas Rebanhos:	0 0
Feed Saved % Conf.:	-121 48
RFI % Conf.:	+44 29

SAÚDE - 12/2023

Vida Produtiva % Conf.:	+0.7 78
Células Somáticas % Conf.:	2.79 79
Mastite - CDCB % Conf.:	+1.3 75
Mastite - ZOETIS % Conf.:	
Claudicação - ZOETIS:	
Fácil Parto - touros % Conf. Obs.:	2.2 63 0
Natimortos - touros % Conf. Obs.:	6.7 61 0

CONFORMAÇÃO - 12/2023

Tipo % Conf.:	+1.34 81
Comp. Ubers:	+0.78
Comp. Pernas:	+0.18
Comp. Corporal:	+0.51
Filhas Rebanhos:	0 0

ÍNDICES - 12/2023

GTPI™:	+2.517
HHP (S)™:	+544
NM (S):	+443
CM (S):	+446
DWP (S):	

FERTILIDADE - 12/2023

SCR:	-1.5
DPR % Conf.:	-1.5 78

DEZEMBRO 2023 - CDCB - STA GENÔMICO



250H016377

DRPERFECT

TERRA-LINDA DRPERFECT-ET
PARFECT X DOC X CRACKSHOT
 Nascimento: 11/09/2021
 Reg. Nacional: HOBRA500228

Reg.: H0840003243358055
 Beta-Casein: A2A2 | Kappa-Casein: BB
 Haplótipos: HH1T HH2T HH3T HH4T HH5T HH6T HMWT
 Recumbency: Livre



Terra-Linda Drperfect-ET



Mãe: Terra-Linda Doc 794-ET

Pai: SIEMERS RENGD PARFECT-ET
Mãe: TERRA-LINDA DOC 794-ET
Avô: WOODCREST KING DOC
Avó: TRIFECTA K CONNIE-ET
Bisavô: SANDY-VALLEY CRACKSHOT-ET
Bisavó: TRIPLECROWN KINGBOY 6-ET



PRODUÇÃO (PTA) - 12/2023	
Leite (lbs) % Conf.:	+1.092 82
Proteína (lbs) %:	+53 +0.07
Gordura (lbs) %:	+72 +0.10
Sólidos Totais:	+125
Filhas Rebanhos:	0 0
Feed Saved % Conf.:	-221 45
RFI % Conf.:	-5 25

SAÚDE - 12/2023	
Vida Produtiva % Conf.:	+4.6 77
Células Somáticas % Conf.:	3.02 79
Mastite - CDCB % Conf.:	+1.0 73
Mastite - ZOETIS % Conf.:	103 57
Claudicação - ZOETIS:	102 47
Fácil Parto - touros % Conf. Obs.:	2.2 71 4
Natimortos - touros % Conf. Obs.:	6.7 64 2

CONFORMAÇÃO - 12/2023	
Tipo % Conf.:	+2.99 81
Comp. Úbere:	+2.74
Comp. Pernas:	+1.88
Comp. Corporal:	+1.49
Filhas Rebanhos:	0 0

ÍNDICES - 12/2023	
GTPI™:	+2.935
HHP ^(S) ™:	+836
NM ^(S) :	+737
CM ^(S) :	+748
DWP ^(S) :	+727

FERTILIDADE - 12/2022	
SCR:	-2.3
DPR % Conf.:	-0.1 77

DEZEMBRO 2023 - CDCB - STA GENÔMICO

	-2	-1	0	1	2	
Estatura						1.99 Alto
Força						1.68 Forte
Profundidade Corporal						1.51 Profundo
Angulosidade						1.53 Anguloso
Largura de Garupa						2.57 Larga
Ângulo de Garupa						-1.06 Escorrida
Pernas Vista Lateral						0.37 Curva
Pernas Vista Posterior						2.92 Aberta
Ângulo de Casco						1.85 Alto
Escore de Pernas e Patas						1.97 Alto
Úbere Anterior						3.11 Forte
Altura de Úbere						3.54 Alto
Largura de Úbere						3.69 Largo
Ligamento Central						2.54 Forte
Profundidade de Úbere						2.27 Raso
Colocação de Tetos Anteriores						1.55 Fechado
Colocação de Tetos Posteriores						2.40 Fechado
Comprimento de Teto						0.28 Longo

009H016928

DUGOUT

DUCKETT PEARCE DUGOUT-ET
PEARCE X DOC X JEDI
 Nascimento: 15/08/2022
 Reg. Nacional: HOBRA01993

Reg.: H08403250268048
 Beta-Casein: A2A2 | Kappa-Casein: BB
 Haplótipos: HH1T HH2T HH3T HH4T HH5T HH6T
 Recumbency: Livre



Avó Paterna: Adaway Rio 2186-ET



Mãe: S-S-I BG Parfect Pearce-ET

Pai: S-S-I BG PARFECT PEARCE-ET
Mãe: S-S-I DOC HAVE NOT 8784-ET
Avô: WOODCREST KING DOC
Avó: FLY-HIGHER JEDI HAVENOT-ET
Bisavô: S-S-I MONTROSS JEDI-ET
Bisavó: COOKIECUTTER MASY HASHES-ET



PRODUÇÃO (PTA) - 12/2023	
Leite (lbs) % Conf.:	+1,670 80
Proteína (lbs) %:	+54 +0.01
Gordura (lbs) %:	+63 +0.00
Sólidos Totais:	+117
Filhas Rebanhos:	0 0
Feed Saved % Conf.:	-135 45
RFI % Conf.:	-42 25

SAÚDE - 12/2023	
Vida Produtiva % Conf.:	+4.8 75
Células Somáticas % Conf.:	2.89 76
Mastite - CDCB % Conf.:	+2.1 71
Mastite - ZOETIS % Conf.:	105 53
Claudicação - ZOETIS:	99 43
Fácil Parto - touros % Conf. Obs.:	2.1 63 0
Natimortos - touros % Conf. Obs.:	6.2 60 0

CONFORMAÇÃO - 12/2023	
Tipo % Conf.:	+2.42 79
Comp. Úbere:	+2.23
Comp. Pernas:	+1.08
Comp. Corporal:	+1.17
Filhas Rebanhos:	0 0

ÍNDICES - 12/2023	
GTPI™:	+2.836
HHP ^(S) ™:	+834
NM ^(S) :	+717
CM ^(S) :	+722
DWP ^(S) :	+721

FERTILIDADE - 12/2022	
SCR:	-0.4 74
DPR % Conf.:	-0.4 74

DEZEMBRO 2023 - CDCB - STA GENÔMICO

	-2	-1	0	1	2	
Estatura						1.74 Alto
Força						1.47 Forte
Profundidade Corporal						1.52 Profundo
Angulosidade						1.87 Anguloso
Largura de Garupa						2.76 Larga
Ângulo de Garupa						-0.92 Escorrida
Pernas Vista Lateral						1.78 Aberta
Pernas Vista Posterior						1.82 Alto
Ângulo de Casco						1.82 Alto
Escore de Pernas e Patas						1.22 Alto
Úbere Anterior						2.57 Forte
Altura de Úbere						2.91 Alto
Largura de Úbere						3.43 Largo
Ligamento Central						1.82 Forte
Profundidade de Úbere						1.52 Raso
Colocação de Tetos Anteriores						1.21 Fechado
Colocação de Tetos Posteriores						1.71 Fechado
Comprimento de Teto						0.05 Longo

007H016308

EARNEST BASS

S-S-I DRIVE EARNEST BASS-ET
DRIVE X EISAKU X DELTA
 Nascimento: 20/08/2021
 Reg. Nacional:

Reg.: H0840003241466136
 Beta-Casein: A2A2 | Kappa-Casein: BB
 Haplótipos: HH1T HH2T HH3T HH4T HH5T HH6T
 Recumbency: Livre



Avó Materna: Cookiecutter Dta Habitan-ET

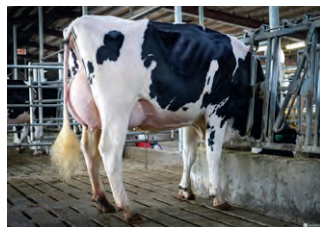

Mãe: Aot Etsaku Homestly-ET

Pai: KINGS-RANSOM LEGCY DRIVE-ET
Mãe: AOT EISAKU HONESTLY-ET
Avô: SANDY-VALLEY EISAKU-ET
Avó: COOKIECUTTER DTA HABITAN-ET
Bisavô: MR MOGUL DELTA 1427-ET
Bisavó: COOKIECUTTER DAY HALEY-ET



PRODUÇÃO (PTA) - 12/2023	
Leite (lbs) % Conf.:	+1.431 82
Proteína (lbs) %:	+59 +0.05
Gordura (lbs) %:	+94 +0.13
Sólidos Totais:	+153
Filhas Rebanhos:	0 0
Feed Saved % Conf.:	+68 45
RFI % Conf.:	-106 25

SAÚDE - 12/2023	
Vida Produtiva % Conf.:	+5.7 76
Células Somáticas % Conf.:	2.77 78
Mastite - CDCB % Conf.:	+2.6 71
Mastite - ZOETIS % Conf.:	106 54
Claudicação - ZOETIS:	100 43
Fácil Parto - touros % Conf. Obs.:	2.1 74 60
Natimortos - touros % Conf. Obs.:	6.1 64 60

CONFORMAÇÃO - 12/2023	
Tipo % Conf.:	+1.88 80
Comp. Úbere:	+1.56
Comp. Pernas:	+0.04
Comp. Corporal:	+0.24
Filhas Rebanhos:	0 0

ÍNDICES - 12/2023	
GTPI™:	+3.000
HHP ^(S) ™:	+1.013
NM ^(S) :	+990
CM ^(S) :	+1.004
DWP ^(S) :	+867

FERTILIDADE - 12/2022	
SCR:	-0.1
DPR % Conf.:	+0.3 75

DEZEMBRO 2023 - CDCB - STA GENÔMICO

		-2	-1	0	1	2	
Estatura	Baixo						0.98 Alto
Força	Fraço						0.77 Forte
Profundidade Corporal	Raso						0.91 Profundo
Angulosidade	Grossoiro						2.00 Anguloso
Largura de Garupa	Estreita						1.94 Larga
Ângulo de Garupa	Invertida						-1.35 Escorrida
Pernas Vista Lateral	Reta						1.62 Curva
Pernas Vista Posterior	Fechada						-0.10 Aberta
Ângulo de Casco	Baixo						0.00 Alto
Escore de Pernas e Patas	Baixo						0.43 Alto
Úbere Anterior	Fraço						2.08 Forte
Altura de Úbere	Baixo						1.58 Alto
Largura de Úbere	Estreito						2.58 Largo
Ligamento Central	Fraço						1.61 Forte
Profundidade de Úbere	Profundo						0.84 Raso
Colocação de Tetos Anteriores	Aberto						1.47 Fechado
Colocação de Tetos Posteriores	Aberto						1.84 Fechado
Comprimento de Teto	Curto						-0.80 Longo

009H015073

ELIXIR

S-S-I BG AZTEC ELIXIR-ET
AZTEC X FRAZZLED X YODER
 Nascimento: 19/04/2019
 Reg. Nacional: AX156934

Reg.: H0840003205251541
 Beta-Casein: A2A2 | Kappa-Casein: AB
 Haplótipos: HH1T HH2T HH3T HH4T HH5T HH6T
 Recumbency:



ELIXIR



Mãe: Pine-Tree 9839 Fraz 7613-ET

Pai: PEAK AZTEC-ET
Mãe: PINE-TREE 9839 FRAZ 7613-ET
Avô: MELARRY JOSUPER FRAZZLED-ET
Avó: ENDCO YODER L7933 9839-ET
Bisavô: WOODCREST MOGUL YODER-ET
Bisavó: T-SPRUCE LGOLD 7933-ET



PRODUÇÃO (PTA) - 12/2023	
Leite (lbs) % Conf.:	+663 83
Proteína (lbs) %:	+44 +0.08
Gordura (lbs) %:	+63 +0.13
Sólidos Totais:	+107
Filhas Rebanhos:	0 0
Feed Saved % Conf.:	+193 49
RFI % Conf.:	-146 32

SAÚDE - 12/2023	
Vida Produtiva % Conf.:	+4.8 78
Células Somáticas % Conf.:	2.65 79
Mastite - CDCB % Conf.:	+2.4 75
Mastite - ZOETIS % Conf.:	103 63
Claudicação - ZOETIS:	96 51
Fácil Parto - touros % Conf. Obs.:	2.0 37 0
Natimortos - touros % Conf. Obs.:	5.7 17 0

CONFORMAÇÃO - 12/2023	
Tipo % Conf.:	+0.74 81
Comp. Úbere:	+0.83
Comp. Pernas:	-0.51
Comp. Corporal:	-0.31
Filhas Rebanhos:	0 0

ÍNDICES - 12/2023	
GTPI™:	+2.698
HHP ^(S) ™:	+846
NM ^(S) :	+798
CM ^(S) :	+819
DWP ^(S) :	+722

FERTILIDADE - 12/2022	
SCR:	-0.7 78
DPR % Conf.:	-0.7 78

DEZEMBRO 2023 - CDCB - STA GENÔMICO

		-2	-1	0	1	2	
Estatura	Baixo						0.60 Alto
Força	Fraço						-0.25 Forte
Profundidade Corporal	Raso						-0.24 Profundo
Angulosidade	Grossoiro						0.75 Anguloso
Largura de Garupa	Estreita						0.60 Larga
Ângulo de Garupa	Invertida						0.78 Escorrida
Pernas Vista Lateral	Reta						-0.51 Curva
Pernas Vista Posterior	Fechada						-0.47 Aberta
Ângulo de Casco	Baixo						0.03 Alto
Escore de Pernas e Patas	Baixo						-0.32 Alto
Úbere Anterior	Fraço						1.76 Forte
Altura de Úbere	Baixo						1.31 Alto
Largura de Úbere	Estreito						0.68 Largo
Ligamento Central	Fraço						-1.09 Forte
Profundidade de Úbere	Profundo						1.45 Raso
Colocação de Tetos Anteriores	Aberto						-0.68 Fechado
Colocação de Tetos Posteriores	Aberto						-0.98 Fechado
Comprimento de Teto	Curto						-0.08 Longo



250H015513
ELON

Pai: K-STYLE TARINO SPARTACUS-ET
Mãe: S-S-I MOOLA 8001 10061-ET
Avô: MELARRY FRAZZLED MOOLA-ET
Avó: S-S-I LOPEZ 673 8001-ET
Bisavô: OAKFIELD RUBICON LOPEZ-ET
Bisavó: PLAIN-KNOLL KINGBOY 673-ET

S-S-I SPARTACUS ELON-ET
SPARTACUS X MOOLA X LOPEZ
Nascimento: 26/04/2020
Reg. Nacional: AX162406

Reg.: H0840003215097559
Beta-Casein: A2A2 | Kappa-Casein: AA
Haplótipos: HH1T HH2T HH3T HH4T HH5T HH6T
Recumbency: Livre



Mãe: S-5-1 Moola 8001 10061-ET

PRODUÇÃO (PTA) - 12/2023		SAÚDE - 12/2023	
Leite (lbs) % Conf.:	+1.028 82	Vida Produtiva % Conf.:	+3.4 77
Proteína (lbs) %:	+48 +0.06	Células Somáticas % Conf.:	3.03 78
Gordura (lbs) %:	+91 +0.18	Mastite - CDCB % Conf.:	-0.1 74
Sólidos Totais:	+139	Mastite - zoetis % Conf.:	97 58
Filhas Rebanhos:	0 0	Claudicação - zoetis:	98 48
Feed Saved % Conf.:	+197 46	Fácil Parto - touros % Conf. Obs.:	1.7 98 2.655
RFI % Conf.:	-50 26	Natimortos - touros % Conf. Obs.:	5.1 95 2.623

CONFORMAÇÃO - 12/2023		ÍNDICES - 12/2023		FERTILIDADE - 12/2023	
Tipo % Conf.:	+1.59 81	GTPI™:	+2.898	SCR:	-0.3
Comp. Úbere:	+2.14	HHP (S)™:	+824	DPR % Conf.:	-0.1 78
Comp. Pernas:	+0.83	NM (S):	+875		
Comp. Corporal:	-0.97	CM (S):	+884		
Filhas Rebanhos:	0 0	DWP (S):	+770		

DEZEMBRO 2023 - CDCB - STA GENÔMICO						
		-2	-1	1	2	
Estatura	Baixo				-0.47	Alto
Força	Fraço				-0.68	Forte
Profundidade Corporal	Raso				-0.54	Profundo
Angulosidade	Grossero				0.87	Anguloso
Largura de Garupa	Estreita				0.48	Larga
Ângulo de Garupa	Invertida				-0.64	Escorrida
Pernas Vista Lateral	Reta				0.60	Curva
Pernas Vista Posterior	Fechada				0.29	Aberta
Ângulo de Casco	Baixo				-0.25	Alto
Escore de Pernas e Patas	Baixo				0.86	Alto
Úbere Anterior	Fraço				1.85	Forte
Altura de Úbere	Baixo				2.86	Alto
Largura de Úbere	Estreito				2.19	Largo
Ligamento Central	Fraço				0.68	Forte
Profundidade de Úbere	Profundo				1.42	Raso
Colocação de Tetas Anteriores	Aberto				0.84	Fechado
Colocação de Tetas Posteriores	Aberto				0.70	Fechado
Comprimento de Teto	Curto				-0.49	Longo



007H015267
ENDEAVOR

Pai: MRT-SPRUCE FRAZZ LIONEL-ET
Mãe: S-S-I PR 9494 5716-ET
Avô: OCD SPRING SLAMDUNK-ET
Avó: MERCEDES TS 9494-ET
Bisavô: EDG RUBICON-ET
Bisavó: T-SPRUCE LGOLD 7871-ET

PRESTON SSI 5716 ENDEAVOR-ET
LIONEL X SLAMDUNK X RUBICON
Nascimento: 19/06/2019
Reg. Nacional: AX162165

Reg.: H0840003205610135
Beta-Casein: A1A2 | Kappa-Casein: AE
Haplótipos: HH1T HH2T HH3T HH4T HH5T HH6T HMWT
Recumbency:



Imã Paterna: Lambrecht Lionel Econ

PRODUÇÃO (PTA) - 12/2023		SAÚDE - 12/2023	
Leite (lbs) % Conf.:	+1.750 82	Vida Produtiva % Conf.:	+3.6 78
Proteína (lbs) %:	+66 +0.04	Células Somáticas % Conf.:	2.75 79
Gordura (lbs) %:	+131 +0.21	Mastite - CDCB % Conf.:	-0.3 75
Sólidos Totais:	+197	Mastite - zoetis % Conf.:	96 62
Filhas Rebanhos:	0 0	Claudicação - zoetis:	99 49
Feed Saved % Conf.:	+162 48	Fácil Parto - touros % Conf. Obs.:	2.2 63 0
RFI % Conf.:	-152 29	Natimortos - touros % Conf. Obs.:	5.7 61 0

CONFORMAÇÃO - 12/2023		ÍNDICES - 12/2023		FERTILIDADE - 12/2023	
Tipo % Conf.:	+0.36 81	GTPI™:	+2.956	SCR:	
Comp. Úbere:	+0.47	HHP (S)™:	+1.022	DPR % Conf.:	-2.1 78
Comp. Pernas:	-0.3	NM (S):	+1.070		
Comp. Corporal:	-0.07	CM (S):	+1.082		
Filhas Rebanhos:	0 0	DWP (S):	+1.122		

DEZEMBRO 2023 - CDCB - STA GENÔMICO						
		-2	-1	1	2	
Estatura	Baixo				0.38	Alto
Força	Fraço				0.45	Forte
Profundidade Corporal	Raso				0.12	Profundo
Angulosidade	Grossero				1.11	Anguloso
Largura de Garupa	Estreita				0.19	Larga
Ângulo de Garupa	Invertida				0.51	Escorrida
Pernas Vista Lateral	Reta				-0.44	Curva
Pernas Vista Posterior	Fechada				-0.14	Aberta
Ângulo de Casco	Baixo				-0.26	Alto
Escore de Pernas e Patas	Baixo				-0.20	Alto
Úbere Anterior	Fraço				0.02	Forte
Altura de Úbere	Baixo				0.82	Alto
Largura de Úbere	Estreito				1.85	Largo
Ligamento Central	Fraço				0.16	Forte
Profundidade de Úbere	Profundo				-0.70	Raso
Colocação de Tetas Anteriores	Aberto				0.88	Fechado
Colocação de Tetas Posteriores	Aberto				1.38	Fechado
Comprimento de Teto	Curto				-0.72	Longo



007H015374
ENERGIZE

Pai: SANDY-VALLEY EISAKU-ET
Mãe: S-S-I HUEY 8229 10073-ET
Avô: T-SPRUCE FRAZZLED HUEY-ET
Avó: S-S-I LEGEND 7161 8229-ET
Bisavô: WELCOME LEGENDARY 2870-ET
Bisavó: SPEEK-NJ SILVER JEWEL 7161-ET

S-S-I EISAKU ENERGIZE-ET
EISAKU X HUEY X LEGENDARY
Nascimento: 12/12/2019
Reg. Nacional: H0BRAM01662

Reg.: H0840003131224879
Beta-Casein: A1A2 | Kappa-Casein: BE
Haplótipos: HH1T HH2T HH3T HH4T HH5T HH6T
Recumbency:



Imã Paterna: Aot Eisaku Habitan 9106-ET

PRODUÇÃO (PTA) - 12/2023		SAÚDE - 12/2023	
Leite (lbs) % Conf.:	+1.039 82	Vida Produtiva % Conf.:	+4.7 78
Proteína (lbs) %:	+49 +0.06	Células Somáticas % Conf.:	2.90 79
Gordura (lbs) %:	+74 +0.12	Mastite - CDCB % Conf.:	+3.1 74
Sólidos Totais:	+123	Mastite - zoetis % Conf.:	104 57
Filhas Rebanhos:	0 0	Claudicação - zoetis:	95 46
Feed Saved % Conf.:	+244 48	Fácil Parto - touros % Conf. Obs.:	2.7 63 0
RFI % Conf.:	-159 29	Natimortos - touros % Conf. Obs.:	5.8 61 0

CONFORMAÇÃO - 12/2023		ÍNDICES - 12/2023		FERTILIDADE - 12/2023	
Tipo % Conf.:	+1.35 81	GTPI™:	+2.781	SCR:	
Comp. Úbere:	+1.16	HHP (S)™:	+909	DPR % Conf.:	-0.7 77
Comp. Pernas:	+0.28	NM (S):	+849		
Comp. Corporal:	-0.56	CM (S):	+861		
Filhas Rebanhos:	0 0	DWP (S):	+743		

DEZEMBRO 2023 - CDCB - STA GENÔMICO						
		-2	-1	1	2	
Estatura	Baixo				0.70	Alto
Força	Fraço				-0.17	Forte
Profundidade Corporal	Raso				-0.04	Profundo
Angulosidade	Grossero				0.93	Anguloso
Largura de Garupa	Estreita				0.76	Larga
Ângulo de Garupa	Invertida				-1.26	Escorrida
Pernas Vista Lateral	Reta				2.30	Curva
Pernas Vista Posterior	Fechada				0.16	Aberta
Ângulo de Casco	Baixo				-0.47	Alto
Escore de Pernas e Patas	Baixo				0.67	Alto
Úbere Anterior	Fraço				1.81	Forte
Altura de Úbere	Baixo				5.40	Alto
Largura de Úbere	Estreito				1.19	Largo
Ligamento Central	Fraço				0.88	Forte
Profundidade de Úbere	Profundo				1.37	Raso
Colocação de Tetas Anteriores	Aberto				0.74	Fechado
Colocação de Tetas Posteriores	Aberto				0.57	Fechado
Comprimento de Teto	Curto				-1.01	Longo

007H015372

ENHANCE

S-S-I EISAKU ENHANCE-ET
EISAKU X HUEY X LEGENDARY
 Nascimento: 12/12/2019
 Reg. Nacional: HOB RAM01660

Reg.: H0840003131224885
 Beta-Casein: A2A2 | Kappa-Casein: AB
 Haplótipos: HH1T HH2T HH3T HH4T HH5T HH6T
 Recumbency:



Avô Paterna: Sandy-Valley Eternity-ET



Mãe Paterna: Aot Eisaku Habitan 9106-ET (VG-86)

Pai: SANDY-VALLEY EISAKU-ET
Mãe: S-S-I HUEY 8229 10073-ET
Avô: T-SPRUCE FRAZZLED HUEY-ET
Avó: S-S-I LEGEND 7161 8229-ET
Bisavô: WELCOME LEGENDARY 2870-ET
Bisavó: SPEEK-NJ SILVER JEWEL 7161-ET



PRODUÇÃO (PTA) - 12/2023

Leite (lbs) % Conf.:	+385 82
Proteína (lbs) %:	+39 +0.10
Gordura (lbs) %:	+86 +0.25
Sólidos Totais:	+125
Filhas Rebanhos:	0 0
Feed Saved % Conf.:	+97 49
RFI % Conf.:	-58 30

SAÚDE - 12/2023

Vida Produtiva % Conf.:	+5.9 78
Células Somáticas % Conf.:	2.84 79
Mastite - CDCB % Conf.:	+2.8 75
Mastite - ZOETIS % Conf.:	105 59
Claudicação - ZOETIS:	105 48
Fácil Parto - touros % Conf. Obs.:	2.5 63 0
Natimortos - touros % Conf. Obs.:	6.0 61 0

CONFORMAÇÃO - 12/2023

Tipo % Conf.:	+1.23 81
Comp. Úbere:	+1.26
Comp. Pernas:	+1.03
Comp. Corporal:	-0.25
Filhas Rebanhos:	0 0

ÍNDICES - 12/2023

GTPI™:	+2.880
HHP ^(S) ™:	+972
NM ^(S) :	+897
CM ^(S) :	+915
DWP ^(S) :	+1.007

FERTILIDADE - 12/2022

SCR:	
DPR % Conf.:	+0.6 77

DEZEMBRO 2023 - CDCB - STA GENÔMICO

	-2	-1	0	1	2	
Estatura						0.16 Alto
Força						-0.13 Forte
Profundidade Corporal						-0.42 Profundo
Angulosidade						0.52 Anguloso
Largura de Garupa						0.47 Larga
Ângulo de Garupa						-1.38 Escorrida
Pernas Vista Lateral						1.22 Curva
Pernas Vista Posterior						0.85 Aberta
Ângulo de Casco						0.07 Alto
Escore de Pernas e Patas						1.14 Alto
Úbere Anterior						1.73 Forte
Altura de Úbere						1.17 Alto
Largura de Úbere						1.05 Largo
Ligamento Central						0.78 Forte
Profundidade de Úbere						1.29 Raso
Colocação de Tetos Anteriores						1.25 Fechado
Colocação de Tetos Posteriores						0.80 Fechado
Comprimento de Teto						-0.68 Longo

007H015937

ESQUIRE

SANDY-VALLEY ESQUIRE-ET
TAOS X BRASS X APPRENTICE
 Nascimento: 29/11/2020
 Reg. Nacional: HOB RAM01644

Reg.: H0840003209481391
 Beta-Casein: A2A2 | Kappa-Casein: AB
 Haplótipos: HH1T HH2T HH3T HH4T HH5T HH6T
 Recumbency: Livre



Sandy-Valley Esquire-ET



Trio Materna: Sandy-Valley Morgan Era-ET

Pai: LEANINGHOUSE TAOS-ET
Mãe: SANDY-VALLEY ESCANABA-ET
Avô: BLUMENFELD FRAZLD BRASS-ET
Avó: SANDY-VALLEY APNTC EPIE-ET
Bisavô: ENDCO APPRENTICE-ET
Bisavó: SANDY-VALLEY YODER EVY-ET



PRODUÇÃO (PTA) - 12/2023

Leite (lbs) % Conf.:	+2.069 82
Proteína (lbs) %:	+69 +0.02
Gordura (lbs) %:	64 -0.05
Sólidos Totais:	+133
Filhas Rebanhos:	0 0
Feed Saved % Conf.:	+80 46
RFI % Conf.:	-97 26

SAÚDE - 12/2023

Vida Produtiva % Conf.:	+6.5 76
Células Somáticas % Conf.:	2.61 79
Mastite - CDCB % Conf.:	+2.0 72
Mastite - ZOETIS % Conf.:	101 56
Claudicação - ZOETIS:	102 46
Fácil Parto - touros % Conf. Obs.:	2.9 93 626
Natimortos - touros % Conf. Obs.:	6.6 88 613

CONFORMAÇÃO - 12/2023

Tipo % Conf.:	+2.03 81
Comp. Úbere:	+1.82
Comp. Pernas:	+1.17
Comp. Corporal:	+0.11
Filhas Rebanhos:	0 0

ÍNDICES - 12/2023

GTPI™:	+2.991
HHP ^(S) ™:	+1.017
NM ^(S) :	+952
CM ^(S) :	+963
DWP ^(S) :	+942

FERTILIDADE - 12/2022

SCR:	-1.5
DPR % Conf.:	+0.8 77

DEZEMBRO 2023 - CDCB - STA GENÔMICO

	-2	-1	0	1	2	
Estatura						1.25 Alto
Força						0.39 Forte
Profundidade Corporal						0.27 Profundo
Angulosidade						1.21 Anguloso
Largura de Garupa						0.53 Larga
Ângulo de Garupa						0.10 Escorrida
Pernas Vista Lateral						-0.14 Curva
Pernas Vista Posterior						1.50 Aberta
Ângulo de Casco						1.05 Alto
Escore de Pernas e Patas						1.32 Alto
Úbere Anterior						1.97 Forte
Altura de Úbere						2.18 Alto
Largura de Úbere						2.08 Largo
Ligamento Central						1.25 Forte
Profundidade de Úbere						2.08 Raso
Colocação de Tetos Anteriores						1.18 Fechado
Colocação de Tetos Posteriores						1.43 Fechado
Comprimento de Teto						0.01 Longo

007H016104

EYE CANDY

MB-LUCKYLADY EYE CANDY-ET
DELTA-LAMBDA X UNIX X DOORMAN
 Nascimento: 06/03/2021
 Reg. Nacional: HOB RAM01950

Reg.: H0840003234629820
 Beta-Casein: A1A2 | Kappa-Casein: BB
 Haplótipos: HH1T HH2T HH3T HH4T HH5T HH6T
 Recumbency: Livre



Mb-Luckylady Eye Candy-ET



Mã Paterna: Siemers Lmda Paris 27856-ET

Pai: FARNEAR DELTA-LAMBDA-ET
Mãe: LADYROSE CAUGHT YOUR EYE-ET
Avô: CROTEAU LESPERRON UNIX
Avó: ROSEDALE ACHIEVERSLEGACY-ET
Bisavô: VAL-BISSON DOORMAN
Bisavó: ROSEDALE LEXINGTON-ET



PRODUÇÃO (PTA) - 12/2023

Leite (lbs) % Conf.:	+387 82
Proteína (lbs) %:	+26 +0.05
Gordura (lbs) %:	+45 +0.11
Sólidos Totais:	+71
Filhas Rebanhos:	0 0
Feed Saved % Conf.:	-86 47
RFI % Conf.:	-111 28

SAÚDE - 12/2023

Vida Produtiva % Conf.:	+1.7 78
Células Somáticas % Conf.:	2.87 78
Mastite - CDCB % Conf.:	-0.3 74
Mastite - ZOETIS % Conf.:	95 55
Claudicação - ZOETIS:	103 45
Fácil Parto - touros % Conf. Obs.:	2.7 94 1.500
Natimortos - touros % Conf. Obs.:	6.1 87 1.470

CONFORMAÇÃO - 12/2023

Tipo % Conf.:	+3.11 80
Comp. Úbere:	+2.65
Comp. Pernas:	+1.30
Comp. Corporal:	+1.29
Filhas Rebanhos:	0 0

ÍNDICES - 12/2023

GTPI™:	+2.549
HHP ^(S) ™:	+386
NM ^(S) :	+359
CM ^(S) :	+370
DWP ^(S) :	+42

FERTILIDADE - 12/2022

SCR:	-0.1
DPR % Conf.:	-0.9 77

DEZEMBRO 2023 - CDCB - STA GENÔMICO

	-2	-1	0	1	2	
Estatura						2.69 Alto
Força						1.61 Forte
Profundidade Corporal						2.06 Profundo
Angulosidade						2.28 Anguloso
Largura de Garupa						2.48 Larga
Ângulo de Garupa						-0.23 Escorrida
Pernas Vista Lateral						0.42 Curva
Pernas Vista Posterior						1.59 Aberta
Ângulo de Casco						2.26 Alto
Escore de Pernas e Patas						1.79 Alto
Úbere Anterior						3.26 Forte
Altura de Úbere						4.01 Alto
Largura de Úbere						3.90 Largo
Ligamento Central						1.79 Forte
Profundidade de Úbere						2.12 Raso
Colocação de Tetos Anteriores						1.06 Fechado
Colocação de Tetos Posteriores						1.20 Fechado
Comprimento de Teto						-0.34 Longo

007H014296

FATE

PENN-ENGLAND FATE 1294-ET
KING ROYAL X JOSUPER X MCCUTCHEN
 Nascimento: 03/02/2017
 Reg. Nacional: AX154688

Reg.: H0840003132971289
 Beta-Casein: A1A2 | Kappa-Casein: BE
 Haplótipos: HH1T HH2T HH3T HH4T HH5T HH6T
 Recumbency:



Avô Paterna: Plain-Knoll Mogul Mariah



Mã Paterna: Kings-Ransom Kroy Climax-ET (EX-94-EX-MS)

Pai: PLAIN-KNOLL KING ROYAL-ET
Mãe: PENN-ENGLAND GIFIAN11821-ET
Avô: UECKER SUPERSIRE JOSUPER-ET
Avó: PENN-ENGLAND GIFIAN 0066-ET
Bisavô: DE-SU BKM MCCUTCHEN 1174-ET
Bisavó: PENN-ENGLAND GIFIAN 7413



PRODUÇÃO (PTA) - 12/2023

Leite (lbs) % Conf.:	+1.113 83
Proteína (lbs) %:	+43 +0.03
Gordura (lbs) %:	+55 +0.04
Sólidos Totais:	+98
Filhas Rebanhos:	0 0
Feed Saved % Conf.:	-128 49
RFI % Conf.:	+31 31

SAÚDE - 12/2023

Vida Produtiva % Conf.:	+2.4 79
Células Somáticas % Conf.:	2.91 80
Mastite - CDCB % Conf.:	+0.7 76
Mastite - ZOETIS % Conf.:	100 62
Claudicação - ZOETIS:	95 54
Fácil Parto - touros % Conf. Obs.:	2.8 64 0
Natimortos - touros % Conf. Obs.:	5.7 61 0

CONFORMAÇÃO - 12/2023

Tipo % Conf.:	+1.27 82
Comp. Úbere:	+1.24
Comp. Pernas:	+0.64
Comp. Corporal:	+0.64
Filhas Rebanhos:	0 0

ÍNDICES - 12/2023

GTPI™:	+2.573
HHP ^(S) ™:	+548
NM ^(S) :	+533
CM ^(S) :	+540
DWP ^(S) :	+435

FERTILIDADE - 12/2022

SCR:	-1.4 79
DPR % Conf.:	-1.4 79

DEZEMBRO 2023 - CDCB - STA GENÔMICO

	-2	-1	0	1	2	
Estatura						1.23 Alto
Força						0.48 Forte
Profundidade Corporal						0.20 Profundo
Angulosidade						0.35 Anguloso
Largura de Garupa						0.93 Larga
Ângulo de Garupa						-1.24 Escorrida
Pernas Vista Lateral						-1.26 Curva
Pernas Vista Posterior						0.90 Aberta
Ângulo de Casco						1.06 Alto
Escore de Pernas e Patas						0.87 Alto
Úbere Anterior						1.31 Forte
Altura de Úbere						1.99 Alto
Largura de Úbere						1.98 Largo
Ligamento Central						1.01 Forte
Profundidade de Úbere						0.94 Raso
Colocação de Tetos Anteriores						0.69 Fechado
Colocação de Tetos Posteriores						0.74 Fechado
Comprimento de Teto						-1.04 Longo

007H016398

FEARLESS

OCD PAYLOAD FEARLESS-ET
PAYLOAD X TAHITI X DYNAMO
 Nascimento: 12/09/2021
 Reg. Nacional:

Reg.: H0840003238168751
 Beta-Casein: A2A2 | Kappa-Casein: AB
 Haplótipos: HH1T HH2T HH3T HH4T HH5T HH6T
 Recumbency: Livre



Tetравó Materna: Lars-Acres Felices Fame-ET



Mãe Paterna: Adaway Payload 2019-ET



Pai: S-S-I EISAKU PAYLOAD-ET
Mãe: OCD TAHITI FRANCES 93068-ET
Avô: DE-SU FRAZZ TAHITI 14104-ET
Avô: OCD DYNAMO FRANCES 42609-ET
Bisavô: MR RUBICON DYNAMO-ET
Bisavô: OCD PROFIT FRANCES 36810-ET

PRODUÇÃO (PTA) - 12/2023	
Leite (lbs) % Conf.:	+1.562 82
Proteína (lbs) %:	+65 +0.06
Gordura (lbs) %:	+92 +0.11
Sólidos Totais:	+157
Filhas Rebanhos:	0 0
Feed Saved % Conf.:	+278 47
RFI % Conf.:	-112 28

SAÚDE - 12/2023	
Vida Produtiva % Conf.:	+5.8 76
Células Somáticas % Conf.:	+2.89 77
Mastite - CDCB % Conf.:	+1.9 72
Mastite - ZOETIS % Conf.:	102 55
Claudicação - ZOETIS:	105 44
Fácil Parto - touros % Conf. Obs.:	2.0 74 56
Natimortos - touros % Conf. Obs.:	5.8 65 56

CONFORMAÇÃO - 12/2023	
Tipo % Conf.:	+0.97 80
Comp. Úbere:	+1.28
Comp. Pernas:	-0.11
Comp. Corporal:	-1.10
Filhas Rebanhos:	0 0

ÍNDICES - 12/2023	
GTPI™:	+2.967
HHP ^(S) ™:	+1.049
NM ^(S) :	+1.073
CM ^(S) :	+1.085
DWP ^(S) :	+1.106

FERTILIDADE - 12/2022	
SCR:	-2.9
DPR % Conf.:	+0.1 75

DEZEMBRO 2023 - CDCB - STA GENÔMICO

		-2	-1	0	1	2		
Estatura	Baixo						-0.46	Alto
Força	Fraço						-0.53	Forte
Profundidade Corporal	Raso						-0.50	Profundo
Angulosidade	Grosseiro						-1.21	Anguloso
Largura de Garupa	Estreita						-0.02	Larga
Ângulo de Garupa	Invertida						-1.50	Escorrida
Pernas Vista Lateral	Reta						1.05	Curva
Pernas Vista Posterior	Fechada						-0.19	Aberta
Ângulo de Casco	Baixo						-0.58	Alto
Escore de Pernas e Patas	Baixo						-0.14	Alto
Úbere Anterior	Fraço						1.08	Forte
Altura de Úbere	Baixo						1.38	Alto
Largura de Úbere	Estreito						1.73	Largo
Ligamento Central	Fraço						0.70	Forte
Profundidade de Úbere	Profundo						0.48	Raso
Colocação de Tetos Anteriores	Aberto						0.60	Fechado
Colocação de Tetos Posteriores	Aberto						0.76	Fechado
Comprimento de Teto	Curto						-0.45	Longo

007H016396

FELIX

OCD DRIVE FELIX-ET
DRIVE X EISAKU X HAL
 Nascimento: 29/08/2021
 Reg. Nacional:

Reg.: H0840003238168700
 Beta-Casein: A2A2 | Kappa-Casein: BB
 Haplótipos: HH1T HH2T HH3T HH4T HH5T HH6T
 Recumbency: Livre



Ocd Drive Felix-ET



Avó Paterna: Kings-Ransom Fre Dollars-ET



Pai: KINGS-RANSOM LEGCY DRIVE-ET
Mãe: OCD EISAKU FRANCES 49934-ET
Avô: SANDY-VALLEY EISAKU-ET
Avô: OCD HAL FRANCES 45241-ET
Bisavô: LA-CA-DE-LE JEDI HAL-ET
Bisavô: OCD DENVER FRANCES 36231-ET

PRODUÇÃO (PTA) - 12/2023	
Leite (lbs) % Conf.:	+733 81
Proteína (lbs) %:	+45 +0.08
Gordura (lbs) %:	+104 +0.26
Sólidos Totais:	+149
Filhas Rebanhos:	0 0
Feed Saved % Conf.:	+152 45
RFI % Conf.:	-37 26

SAÚDE - 12/2023	
Vida Produtiva % Conf.:	+7.4 75
Células Somáticas % Conf.:	2.66 77
Mastite - CDCB % Conf.:	+3.7 71
Mastite - ZOETIS % Conf.:	109 58
Claudicação - ZOETIS:	106 47
Fácil Parto - touros % Conf. Obs.:	2.8 81 80
Natimortos - touros % Conf. Obs.:	6.6 71 80

CONFORMAÇÃO - 12/2023	
Tipo % Conf.:	+0.98 80
Comp. Úbere:	+1.58
Comp. Pernas:	-0.56
Comp. Corporal:	-0.76
Filhas Rebanhos:	0 0

ÍNDICES - 12/2023	
GTPI™:	+3.042
HHP ^(S) ™:	+1.179
NM ^(S) :	+1.111
CM ^(S) :	+1.131
DWP ^(S) :	+1.342

FERTILIDADE - 12/2022	
SCR:	+0.1
DPR % Conf.:	+2.0 74

DEZEMBRO 2023 - CDCB - STA GENÔMICO

		-2	-1	0	1	2		
Estatura	Baixo						-0.46	Alto
Força	Fraço						-0.72	Forte
Profundidade Corporal	Raso						-1.08	Profundo
Angulosidade	Grosseiro						0.20	Anguloso
Largura de Garupa	Estreita						-0.25	Larga
Ângulo de Garupa	Invertida						-0.30	Escorrida
Pernas Vista Lateral	Reta						0.81	Curva
Pernas Vista Posterior	Fechada						-1.06	Aberta
Ângulo de Casco	Baixo						-0.46	Alto
Escore de Pernas e Patas	Baixo						-0.47	Alto
Úbere Anterior	Fraço						2.17	Forte
Altura de Úbere	Baixo						1.53	Alto
Largura de Úbere	Estreito						1.39	Largo
Ligamento Central	Fraço						0.29	Forte
Profundidade de Úbere	Profundo						1.57	Raso
Colocação de Tetos Anteriores	Aberto						0.48	Fechado
Colocação de Tetos Posteriores	Aberto						-0.13	Fechado
Comprimento de Teto	Curto						-0.97	Longo

009H015559

FERNANDO

S-S-I FORTE FERNANDO-ET
FORTE X MOOLA X LOPEZ
 Nascimento: 12/06/2020
 Reg. Nacional: AX 158563

Reg.: H0840003215097689
 Beta-Casein: A1A2 | Kappa-Casein: AB
 Haplótipos: HH1T HH2T HH3T HH4T HH5T HH6T
 Recumbency:



Fernando



Avó Paterna: Ocd Delta Frances 34899-ET

Pai: OCD HELIX FORTE-ET
Mãe: S-S-I MOOLA 8001 10061-ET
Avô: MELARRY FRAZZLED MOOLA-ET
Avó: S-S-I LOPEZ 673 8001-ET
Bisavô: OAKFIELD RUBICON LOPEZ-ET
Bisavó: PLAIN-KNOLL KINGBOY 673-ET



PRODUÇÃO (PTA) - 12/2023	
Leite (lbs) % Conf.:	+143 82
Proteína (lbs) %:	+18 +0.05
Gordura (lbs) %:	+78 +0.26
Sólidos Totais:	+96
Filhas Rebanhos:	0 0
Feed Saved % Conf.:	+102 47
RFI % Conf.:	-28 28

SAÚDE - 12/2023	
Vida Produtiva % Conf.:	+2.8 78
Células Somáticas % Conf.:	2.70 78
Mastite - CDCB % Conf.:	+2.6 74
Mastite - ZOETIS % Conf.:	100 61
Claudicação - ZOETIS:	104 50
Fácil Parto - touros % Conf. Obs.:	2.3 63 0
Natimortos - touros % Conf. Obs.:	6.4 61 0

CONFORMAÇÃO - 12/2023	
Tipo % Conf.:	+0.91 81
Comp. Úbere:	+1.68
Comp. Pernas:	+0.39
Comp. Corporal:	-0.49
Filhas Rebanhos:	0 0

ÍNDICES - 12/2023	
GTPI™:	+2.618
HHP ^(S) ™:	+717
NM ^(S) :	+632
CM ^(S) :	+646
DWP ^(S) :	+690

FERTILIDADE - 12/2022	
SCR:	
DPR % Conf.:	-1.0 77

DEZEMBRO 2023 - CDCB - STA GENÔMICO

		-2	-1	0	1	2	
Estatura	Baixo						-0.11 Alto
Força	Fraço						-0.78 Forte
Profundidade Corporal	Raso						-1.08 Profundo
Angulosidade	Grosseiro						-0.32 Anguloso
Largura de Garupa	Estreita						0.18 Larga
Ângulo de Garupa	Invertida						-1.48 Escorrida
Pernas Vista Lateral	Retas						-0.19 Curva
Pernas Vista Posterior	Fechada						0.43 Aberta
Ângulo de Casco	Baixo						0.85 Alto
Escore de Pernas e Patas	Baixo						0.28 Alto
Úbere Anterior	Fraço						2.04 Forte
Altura de Úbere	Baixo						1.71 Alto
Largura de Úbere	Estreito						0.78 Largo
Ligamento Central	Fraço						0.88 Forte
Profundidade de Úbere	Profundo						2.44 Raso
Colocação de Tetos Anteriores	Aberto						0.37 Fechado
Colocação de Tetos Posteriores	Aberto						0.54 Fechado
Comprimento de Teto	Curto						-0.74 Longo

250H016074

FIGARO

OCD PERFECT FIGARO-ET
PERFECT X COFFEE X BURLEY
 Nascimento: 06/02/2021
 Reg. Nacional: HOBRA01646

Reg.: H0840003223868608
 Beta-Casein: A1A2 | Kappa-Casein: BE
 Haplótipos: HH1T HH2T HH3T HH4T HH5T HH6T
 Recumbency: Livre



Ocd Perfect Figaro-ET



Avó Materna: Ocd Burley Frances 41330-ET

Pai: SIEMERS RENGD PERFECT-ET
Mãe: OCD COFFEE FRANCES 47695-ET
Avô: OCD LEGENDARY COFFEE-ET
Avó: OCD BURLEY FRANCES 41330-ET
Bisavô: PINE-TREE BURLEY-ET
Bisavó: OCD DELTA FRANCES 34899-ET



PRODUÇÃO (PTA) - 12/2023	
Leite (lbs) % Conf.:	+1.088 82
Proteína (lbs) %:	+50 +0.06
Gordura (lbs) %:	+92 +0.17
Sólidos Totais:	+142
Filhas Rebanhos:	0 0
Feed Saved % Conf.:	+22 46
RFI % Conf.:	-103 26

SAÚDE - 12/2023	
Vida Produtiva % Conf.:	+5.4 77
Células Somáticas % Conf.:	2.81 73
Mastite - CDCB % Conf.:	+2.5 73
Mastite - ZOETIS % Conf.:	104 59
Claudicação - ZOETIS:	105 48
Fácil Parto - touros % Conf. Obs.:	2.7 97 1.860
Natimortos - touros % Conf. Obs.:	5.0 94 1.798

CONFORMAÇÃO - 12/2023	
Tipo % Conf.:	+2.23 81
Comp. Úbere:	+2.31
Comp. Pernas:	+1.25
Comp. Corporal:	+0.53
Filhas Rebanhos:	0 0

ÍNDICES - 12/2023	
GTPI™:	+3.012
HHP ^(S) ™:	+1.005
NM ^(S) :	+936
CM ^(S) :	+950
DWP ^(S) :	+984

FERTILIDADE - 12/2022	
SCR:	+0.1
DPR % Conf.:	+0.1 77

DEZEMBRO 2023 - CDCB - STA GENÔMICO

		-2	-1	0	1	2	
Estatura	Baixo						0.92 Alto
Força	Fraço						0.45 Forte
Profundidade Corporal	Raso						0.18 Profundo
Angulosidade	Grosseiro						0.64 Anguloso
Largura de Garupa	Estreita						1.65 Larga
Ângulo de Garupa	Invertida						-1.02 Escorrida
Pernas Vista Lateral	Retas						0.02 Curva
Pernas Vista Posterior	Fechada						2.18 Aberta
Ângulo de Casco	Baixo						1.41 Alto
Escore de Pernas e Patas	Baixo						1.10 Alto
Úbere Anterior	Fraço						2.39 Forte
Altura de Úbere	Baixo						3.16 Alto
Largura de Úbere	Estreito						2.98 Largo
Ligamento Central	Fraço						0.86 Forte
Profundidade de Úbere	Profundo						2.07 Raso
Colocação de Tetos Anteriores	Aberto						0.35 Fechado
Colocação de Tetos Posteriores	Aberto						0.55 Fechado
Comprimento de Teto	Curto						-0.14 Longo



Tetravô Materna: Lars-Acres Felices Fame-ET

007H016281 FINAL

Pai: FURNACE-HILL EXPECTANT-ET
Mãe: OCD TAHITI FRANCES 93068-ET
Avô: DE-SU FRAZZ TAHITI 14104-ET
Avô: OCD DYNAMO FRANCES 42609-ET
Bisavô: MR RUBICON DYNAMO-ET
Bisavô: OCD PROFIT FRANCES 36810-ET

**OCD EXPECTANT FINAL-ET
EXPECTANT X TAHITI X DYNAMO**
Nascimento: 12/07/2021
Reg. Nacional: HOBRA500240

Reg.: H0840003238168541
Beta-Casein: A2A2 | Kappa-Casein: AA
Haplótipos: HH1T HH2T HH4T HH5T HH6T
Recumbency: Heterozigoto



Irmã Paterna: Plain-Knoll Expectant 3610

PRODUÇÃO (PTA) - 12/2023		SAÚDE - 12/2023	
Leite (lbs) % Conf.:	+1.100 82	Vida Produtiva % Conf.:	+7.4 76
Proteína (lbs) %:	+44 +0.03	Células Somáticas % Conf.:	2.72 77
Gordura (lbs) %:	+80 +0.13	Mastite - CDCB % Conf.:	+3.3 71
Sólidos Totais:	+124	Mastite - ZOETIS % Conf.:	102 51
Filhas Rebanhos:	0 0	Claudicação - ZOETIS:	104 40
Feed Saved % Conf.:	+335 46	Fácil Parto - touros % Conf. Obs.:	2.0 76 61
RFI % Conf.:	-164 27	Natimortos - touros % Conf. Obs.:	5.6 65 61

CONFORMAÇÃO - 12/2023		ÍNDICES - 12/2023		FERTILIDADE - 12/2023	
Tipo % Conf.:	+0.69 79	GTPI TM :	+2.932	SCR:	+1.8
Comp. Úbere:	+1.53	HHP ^{(S)TM} :	+1.061	DPR % Conf.:	+2.0 75
Comp. Pernas:	-0.51	NM ^(S) :	+1.062		
Comp. Corporal:	-1.13	CM ^(S) :	+1.074		
Filhas Rebanhos:	0 0	DWP ^(S) :	+1.141		



Bisavô Materna: Ladys-Manor M Rubyd Shay-ET

007H014179 FLAGSTONE

Pai: S-S-1 1STCLASS FLAGSHIP-ET
Mãe: LADYS-MANOR YODR SASHET-ET
Avô: WOODCREST MOGUL YODER-ET
Avô: LADYS-MANOR RD SASHAY-ET
Bisavô: SEAGULL-BAY SUPERSIRE-ET
Bisavô: LADYS-MANOR M RUBYD SHAY-ET

**LADYS-MANOR FLAGSTONE-ET
FLAGSHIP X YODER X SUPERSIRE**
Nascimento: 01/01/2017
Reg. Nacional: AX154691

Reg.: H0840003140650377
Beta-Casein: A1A2 | Kappa-Casein: AE
Haplótipos: HH1T HH2T HH3T HH4T HH5T HH6T HMWT
Recumbency:



Irmã Paterna: Four-Cal F5 Roxy 4587-ET (VG-88-VG-M5)

PRODUÇÃO (PTA) - 12/2023		SAÚDE - 12/2023	
Leite (lbs) % Conf.:	+894 82	Vida Produtiva % Conf.:	+2.7 79
Proteína (lbs) %:	+34 +0.02	Células Somáticas % Conf.:	2.94 79
Gordura (lbs) %:	+73 +0.13	Mastite - CDCB % Conf.:	+0.8 75
Sólidos Totais:	+107	Mastite - ZOETIS % Conf.:	106 63
Filhas Rebanhos:	0 0	Claudicação - ZOETIS:	99 56
Feed Saved % Conf.:	+212 52	Fácil Parto - touros % Conf. Obs.:	1.8 71 2
RFI % Conf.:	-38 36	Natimortos - touros % Conf. Obs.:	4.8 64 0

CONFORMAÇÃO - 12/2023		ÍNDICES - 12/2023		FERTILIDADE - 12/2023	
Tipo % Conf.:	+0.98 81	GTPI TM :	+2.638	SCR:	
Comp. Úbere:	+1.67	HHP ^{(S)TM} :	+614	DPR % Conf.:	-0.2 78
Comp. Pernas:	-0.76	NM ^(S) :	+695		
Comp. Corporal:	-1.15	CM ^(S) :	+700		
Filhas Rebanhos:	0 0	DWP ^(S) :	+799		



Tetravô Materna: Markwell Durham Felice

007H015616 FORCEFUL

Pai: MELARRY RESOLVE TRY ME-ET
Mãe: OCD GOM FRANCES 50836-TWET
Avô: S-S-1 JEDI GOMES-ET
Avô: OCD DELTA FRANCES 36892-ET
Bisavô: MR MOGUL DELTA 1427-ET
Bisavô: OCD NUMEROUNO FRANCES 2-ETN

**OCD TRY ME FORCEFUL-ET
TRY ME X GOMES X DELTA**
Nascimento: 28/03/2020
Reg. Nacional: HOBRA01674

Reg.: H0840003206351056
Beta-Casein: A1A2 | Kappa-Casein: AB
Haplótipos: HH1T HH2T HH3T HH4T HH5T HH6T
Recumbency: Livre



Irmã Paterna: S-S-1 La 28180 24311-ET

PRODUÇÃO (PTA) - 12/2023		SAÚDE - 12/2023	
Leite (lbs) % Conf.:	+1.120 82	Vida Produtiva % Conf.:	+6.7 77
Proteína (lbs) %:	+46 +0.04	Células Somáticas % Conf.:	2.80 78
Gordura (lbs) %:	+49 +0.02	Mastite - CDCB % Conf.:	+2.0 74
Sólidos Totais:	+95	Mastite - ZOETIS % Conf.:	99 56
Filhas Rebanhos:	0 0	Claudicação - ZOETIS:	101 46
Feed Saved % Conf.:	+221 46	Fácil Parto - touros % Conf. Obs.:	2.2 87 224
RFI % Conf.:	-140 26	Natimortos - touros % Conf. Obs.:	5.3 80 224

CONFORMAÇÃO - 12/2023		ÍNDICES - 12/2023		FERTILIDADE - 12/2023	
Tipo % Conf.:	+1.19 81	GTPI TM :	+2.816	SCR:	
Comp. Úbere:	+1.29	HHP ^{(S)TM} :	+913	DPR % Conf.:	+2.8 77
Comp. Pernas:	-0.13	NM ^(S) :	+874		
Comp. Corporal:	-0.53	CM ^(S) :	+885		
Filhas Rebanhos:	0 0	DWP ^(S) :	+726		



007H015821

FROST BITE

T-SPRUCE G FROST BITE-ET
GRANADA X LIONEL X SAMURI
 Nascimento: 15/09/2020
 Reg. Nacional: AX163039

Reg.: H0840003220234128
 Beta-Casein: A2A2 | Kappa-Casein: AB
 Haplótipos: HH1T HH2T HH3T HH4T HH5T HH6T
 Recumbency: Livre



© Jenny Thomas
 Digital Fashion Photography

T-Spruce G Frost Bite-ET

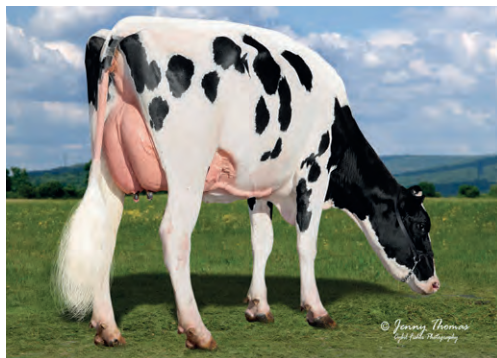

Irmã Paterna: Hilmar-D Lionel 17153



Irmã Paterna: Winstar Lionel 5891-ET

PRODUÇÃO (PTA) - 12/2023

Leite (lbs) % Conf.:	+1.773 82
Proteína (lbs) %:	+68 +0.04
Gordura (lbs) %:	+103 +0.12
Sólidos Totais:	+171
Filhas Rebanhos:	0 0
Feed Saved % Conf.:	+408 46
RFI % Conf.:	-208 26

SAÚDE - 12/2023

Vida Produtiva % Conf.:	+5.8 76
Células Somáticas % Conf.:	2.78 79
Mastite - CDCB % Conf.:	+1.7 72
Mastite - ZOETIS % Conf.:	105 53
Claudicação - ZOETIS:	103 43
Fácil Parto - touros % Conf. Obs.:	1.4 97 1.939
Natimortos - touros % Conf. Obs.:	5.7 94 1.673

CONFORMAÇÃO - 12/2023

Tipo % Conf.:	+0.10 80
Comp. Úbere:	+0.67
Comp. Pernas:	-0.52
Comp. Corporal:	-1.32
Filhas Rebanhos:	0 0

ÍNDICES - 12/2023

GTP1™:	+3.012
HHP (S)™:	+1.158
NM (S):	+1.186
CM (S):	+1.199
DWP (S):	+1.377

FERTILIDADE - 12/2022

SCR:	-0.5
DPR % Conf.:	+0.5 77



Pai: T-SPRUCE NUGNT GRANADA-ET
Mãe: T-SPRUCE LIONEL 13196-ET
Avô: MR T-SPRUCE FRAZZ LIONEL-ET
Avó: T-SPRUCE SAMURI 6347-ET
Bisavô: OCD SPRING SAMURI-ET
Bisavó: MERCEDES TS 9539-ET

DEZEMBRO 2023 - CDCB - STA GENÔMICO

		-2	-1	0	1	2	
Estatura	Baixo						-1.33 Alto
	Fraço						-1.19 Forte
Profundidade Corporal	Baixo						-1.37 Profundo
Angulosidade	Grossero						0.08 Anguloso
Largura de Garupa	Estreito						-0.04 Larga
Ângulo de Garupa	Invertido						-1.01 Escorrido
Pernas Vista Lateral	Retas						1.32 Curvas
Pernas Vista Posterior	Fechadas						-1.44 Abertas
Ângulo de Casco	Baixo						-1.16 Alto
Escore de Pernas e Patas	Baixo						-0.49 Forte
Úbere Anterior	Fraço						0.66 Forte
Altura de Úbere	Baixo						0.93 Alto
Largura de Úbere	Estreito						0.63 Largo
Ligamento Central	Fraço						-0.78 Forte
Profundidade de Úbere	Profundo						-0.01 Raso
Colocação de Tetos Anteriores	Aberto						-0.60 Fechado
Colocação de Tetos Posteriores	Aberto						-0.48 Fechado
Comprimento de Telo	Curto						-0.26 Longo

007H015807

GEORGE MILLER

LARS-ACRES GEORGE MILLER-ET
TAOS X LEGACY X JAGGER
Nascimento: 26/11/2020
Reg. Nacional: HOB RAM01739

Reg.: H0840003219742983
Beta-Casein: A1A2 | Kappa-Casein: BB
Haplótipos: HH1T HH2T HH3T HH4T HH5T HH6T
Recumbency: Livre



Lars-Acres George Miller-ET



Mãe: Lars-Acres Ssi 22899-ET



Pai: LEARNINGHOUSE TAOS-ET
Mãe: LARS-ACRES SSI 22899-ET
Avô: PINE-TREE CW LEGACY-ET
S-S-I LA JAGGER 20517-ET
Bisavô: PROGENESIS JAGGER 336
Bisavó: EILDON-TWEED RUB CHATEAU 1

PRODUÇÃO (PTA) - 12/2023

Leite (lbs) % Conf.:	+519 82
Proteína (lbs) %:	+56 +0.14
Gordura (lbs) %:	+81 +0.21
Sólidos Totais:	+137
Filhas Rebanhos:	0 0
Feed Saved % Conf.:	-21 45
RFI % Conf.:	-89 25

SAÚDE - 12/2023

Vida Produtiva % Conf.:	+7.7 76
Células Somáticas % Conf.:	2.50 79
Mastite - CDCB % Conf.:	+4.7 72
Mastite - ZOETIS % Conf.:	112 57
Claudicação - ZOETIS:	99 46
Fácil Parto - touros % Conf. Obs.:	2.5 96 1.239
Natimortos - touros % Conf. Obs.:	5.2 92 1.093

CONFORMAÇÃO - 12/2023

Tipo % Conf.:	+0.90 81
Comp. Úbere:	+1.55
Comp. Pernas:	+0.58
Comp. Corporal:	+0.73
Filhas Rebanhos:	0 0

ÍNDICES - 12/2023

GTPI™:	+3.035
HHP ^(S) ™:	+1.246
NM ^(S) :	+1.040
CM ^(S) :	+1.073
DWP ^(S) :	+1.196

FERTILIDADE - 12/2022

SCR:	+2.3
DPR % Conf.:	+2.3 76

DEZEMBRO 2023 - CDCB - STA GENÔMICO

	-2	-1	0	1	2		
Estatura						1.01	Alto
Força						0.07	Forte
Profundidade Corporal						-0.72	Profundo
Angulosidade						-1.02	Anguloso
Largura de Garupa						0.13	Larga
Ângulo de Garupa						0.34	Escurrida
Pernas Vista Lateral						-0.57	Curva
Pernas Vista Posterior						0.66	Aberta
Ângulo de Casco						0.96	Alto
Escore de Pernas e Patas						0.78	Alto
Úbere Anterior						2.65	Forte
Altura de Úbere						1.18	Alto
Largura de Úbere						0.56	Largo
Ligamento Central						0.83	Forte
Profundidade de Úbere						2.99	Raso
Colocação de Tetos Anteriores						0.79	Fechado
Colocação de Tetos Posteriores						-1.07	Fechado
Comprimento de Teto						-0.08	Longo

007H014471

GILLETTE

BADGER S-S-I RS GILLETTE-ET
RESOLVE X MODESTY X CRABTREE
Nascimento: 12/10/2017
Reg. Nacional: AX154693

Reg.: H0840003145055326
Beta-Casein: A1A2 | Kappa-Casein: AA
Haplótipos: HH5C HH1T HH2T HH3T HH4T HH6T
Recumbency:



Trisavó Materna: S-S-I Bookem Modesto7269-ET



Avó Paterna: Co-Op Blumen Day 4292-ET



Pai: BLUMENFELD JEDI RESOLVE-ET
Mãe: S-S-I BG 10696 15122-ET
Avô: BACON-HILL PETY MODESTY-ET
S-S-I CRBTREE 8526 10696-ET
Bisavô: DE-SU EPC CRABTREE 11336-ET
Bisavó: S-S-I UNO MARYANN 8526-ET

PRODUÇÃO (PTA) - 12/2023

Leite (lbs) % Conf.:	+744 83
Proteína (lbs) %:	+35 +0.04
Gordura (lbs) %:	+52 +0.08
Sólidos Totais:	+87
Filhas Rebanhos:	0 0
Feed Saved % Conf.:	-229 49
RFI % Conf.:	+117 31

SAÚDE - 12/2023

Vida Produtiva % Conf.:	+6.5 79
Células Somáticas % Conf.:	2.81 80
Mastite - CDCB % Conf.:	+2.1 76
Mastite - ZOETIS % Conf.:	98 63
Claudicação - ZOETIS:	98 58
Fácil Parto - touros % Conf. Obs.:	1.7 71 8
Natimortos - touros % Conf. Obs.:	4.8 65 8

CONFORMAÇÃO - 12/2023

Tipo % Conf.:	+0.22 82
Comp. Úbere:	+1.36
Comp. Pernas:	-0.77
Comp. Corporal:	+0.74
Filhas Rebanhos:	0 0

ÍNDICES - 12/2023

GTPI™:	+2.635
HHP ^(S) ™:	+781
NM ^(S) :	+679
CM ^(S) :	+690
DWP ^(S) :	+527

FERTILIDADE - 12/2022

SCR:	+1.2 79
DPR % Conf.:	+1.2 79

DEZEMBRO 2023 - CDCB - STA GENÔMICO

	-2	-1	0	1	2		
Estatura						-0.40	Alto
Força						0.41	Forte
Profundidade Corporal						-0.29	Profundo
Angulosidade						-1.45	Anguloso
Largura de Garupa						-0.72	Larga
Ângulo de Garupa						-0.70	Escurrida
Pernas Vista Lateral						-2.28	Curva
Pernas Vista Posterior						0.00	Aberta
Ângulo de Casco						0.72	Alto
Escore de Pernas e Patas						-1.01	Alto
Úbere Anterior						2.31	Forte
Altura de Úbere						1.28	Alto
Largura de Úbere						0.55	Largo
Ligamento Central						0.00	Forte
Profundidade de Úbere						1.68	Raso
Colocação de Tetos Anteriores						0.14	Fechado
Colocação de Tetos Posteriores						-0.12	Fechado
Comprimento de Teto						-0.13	Longo

007H015961

GORDON

PENN-ENGLAND GORDON-ET
TAOS X TAHITI X KING ROYAL
 Nascimento: 18/11/2020
 Reg. Nacional: HOB RAM01677

Reg.: H0840003206702899
 Beta-Casein: A2A2 | Kappa-Casein: BB
 Haplótipos: HH1T HH2T HH3T HH4T HH5T HH6T
 Recumbency: Livre



Avó Materna: Penn-England Gifian13813-ET



Mãe Paterna: Badger SSI 16126 4699-ET

Pai: LEARNINGHOUSE TAOS-ET
Mãe: PENN-ENGLAND GIFIAN15903-ET
Avó: DE-SU FRAZZ TAHITI 14104-ET
Avó: PENN-ENGLAND GIFIAN13813-ET
Bisavó: PLAIN-KNOLL KING ROYAL-ET
Bisavó: PENN-ENGLAND GIFIAN11821-ET

**PRODUÇÃO (PTA) - 12/2023**

Leite (lbs) % Conf.:	+1.306 82
Proteína (lbs) %:	+69 +0.10
Gordura (lbs) %:	+77 +0.09
Sólidos Totais:	+146
Filhas Rebanhos:	0 0
Feed Saved % Conf.:	-45 46
RFI % Conf.:	-43 27

SAÚDE - 12/2023

Vida Produtiva % Conf.:	+5.0 77
Células Somáticas % Conf.:	2.86 79
Mastite - CDCB % Conf.:	+0.9 73
Mastite - ZOETIS % Conf.:	96 56
Claudicação - ZOETIS:	100 45
Fácil Parto - touros % Conf. Obs.:	2.4 96 1.190
Natimortos - touros % Conf. Obs.:	5.7 91 1.155

CONFORMAÇÃO - 12/2023

Tipo % Conf.:	+2.21 81
Comp. Úbere:	+2.24
Comp. Pernas:	+0.75
Comp. Corporal:	+0.57
Filhas Rebanhos:	0 0

ÍNDICES - 12/2023

GTPI™:	+3.015
HHP ^(S) ™:	+1.015
NM ^(S) :	+909
CM ^(S) :	+928
DWP ^(S) :	+745

FERTILIDADE - 12/2023

SCR:	+0.5
DPR % Conf.:	+1.1 76

DEZEMBRO 2023 - CDCB - STA GENÔMICO

	-2	-1	0	1	2	
Estatura						1.75 Alto
Força						0.48 Forte
Profundidade Corporal						0.34 Profundo
Angulosidade						0.72 Anguloso
Largura de Garupa						0.80 Larga
Ângulo de Garupa						-0.38 Escorrida
Pernas Vista Lateral						0.46 Curva
Pernas Vista Posterior						0.75 Aberta
Ângulo de Casco						0.96 Alto
Escore de Pernas e Patas						1.17 Alto
Úbere Anterior						3.26 Forte
Altura de Úbere						2.66 Alto
Largura de Úbere						2.12 Largo
Ligamento Central						1.30 Forte
Profundidade de Úbere						2.88 Raso
Colocação de Tetos Anteriores						1.38 Fechado
Colocação de Tetos Posteriores						1.49 Fechado
Comprimento de Teto						-0.18 Longo

007H014461

GRANDSLAM

SANDY-VALLEY GRANDSLAM-ET
FORTUNE X SILVER X MERIDIAN
 Nascimento: 29/07/2017
 Reg. Nacional: AX154699

Reg.: H0840003140616359
 Beta-Casein: A1A2 | Kappa-Casein: AA
 Haplótipos: HH1T HH2T HH3T HH4T HH5T HH6T
 Recumbency:



Trisavó Materna: Schillview Planet Gobeaz-ET



Avó Paterna: Ms Hue Tango 57644

Pai: PROGENESIS FORTUNE
Mãe: SANDY-VALLEY GLAMOROUS-ET
Avó: SEAGULL-BAY SILVER-ET
Avó: SANDY-VALLEY MER GLAMOUR-ET
Bisavó: SULLY HART MERIDIAN-ET
Bisavó: SANDY-VALLEY FREDDI GIFT-ET

**PRODUÇÃO (PTA) - 12/2023**

Leite (lbs) % Conf.:	+939 81
Proteína (lbs) %:	+34 +0.02
Gordura (lbs) %:	+56 +0.07
Sólidos Totais:	+90
Filhas Rebanhos:	0 0
Feed Saved % Conf.:	-166 50
RFI % Conf.:	+30 33

SAÚDE - 12/2023

Vida Produtiva % Conf.:	+1.3 78
Células Somáticas % Conf.:	2.76 78
Mastite - CDCB % Conf.:	+2.8 74
Mastite - ZOETIS % Conf.:	101 53
Claudicação - ZOETIS:	96 44
Fácil Parto - touros % Conf. Obs.:	2.3 71 1
Natimortos - touros % Conf. Obs.:	5.9 63 1

CONFORMAÇÃO - 12/2023

Tipo % Conf.:	+0.58 80
Comp. Úbere:	+1.05
Comp. Pernas:	-1.32
Comp. Corporal:	+0.90
Filhas Rebanhos:	0 0

ÍNDICES - 12/2023

GTPI™:	+2.495
HHP ^(S) ™:	+685
NM ^(S) :	+459
CM ^(S) :	+467
DWP ^(S) :	+449

FERTILIDADE - 12/2023

SCR:	+0.1 77
DPR % Conf.:	+0.1 77

DEZEMBRO 2023 - CDCB - STA GENÔMICO

	-2	-1	0	1	2	
Estatura						2.11 Alto
Força						0.71 Forte
Profundidade Corporal						0.35 Profundo
Angulosidade						0.15 Anguloso
Largura de Garupa						-0.32 Larga
Ângulo de Garupa						0.70 Escorrida
Pernas Vista Lateral						-3.20 Curva
Pernas Vista Posterior						-0.18 Aberta
Ângulo de Casco						1.37 Alto
Escore de Pernas e Patas						-0.88 Alto
Úbere Anterior						1.64 Forte
Altura de Úbere						1.79 Alto
Largura de Úbere						0.58 Largo
Ligamento Central						0.69 Forte
Profundidade de Úbere						2.17 Raso
Colocação de Tetos Anteriores						1.03 Fechado
Colocação de Tetos Posteriores						1.15 Fechado
Comprimento de Teto						-0.62 Longo

007H013786

GREGOR

S-S-I CHANNING GREGOR-ET
CHANNING X POWERBALL-P X SUPERSIRE
 Nascimento: 15/07/2016
 Reg. Nacional: AX153638

Reg.: H0840003138037463
 Beta-Casein: A2A2 | Kappa-Casein: BB
 Haplótipos: HH1T HH2T HH3T HH4T HH5T HH6T
 Recumbency:



Avó Materna: Swampy-Hollow Hope



Bisavó Paterna: Hartford Lotta-Hill 940

Pai: S-S-I TATUM CHANNING-ET
Mãe: RI-VAL-RE P HARPER 11244-ET
Avô: VIEW-HOME POWERBALL-P-ET
Avó: SWAMPY-HOLLOW HOPE
Bisavô: SEAGULL-BAY SUPERSIRE-ET
Bisavó: APPEALING OBSERVER HAZEL-ET



PRODUÇÃO (PTA) - 12/2023	
Leite (lbs) % Conf.:	+764 82
Proteína (lbs) %:	+31 +0.03
Gordura (lbs) %:	+45 +0.05
Sólidos Totais:	+76
Filhas Rebanhos:	0 0
Feed Saved % Conf.:	+275 46
RFI % Conf.:	-55 27

SAÚDE - 12/2023	
Vida Produtiva % Conf.:	+0.8 78
Células Somáticas % Conf.:	2.86 79
Mastite - CDCB % Conf.:	+1.8 74
Mastite - ZOETIS % Conf.:	
Claudicação - ZOETIS:	
Fácil Parto - touros % Conf. Obs.:	2.1 63 0
Natimortos - touros % Conf. Obs.:	5.6 60 0

CONFORMAÇÃO - 12/2023	
Tipo % Conf.:	+0.92 80
Comp. Úbere:	+1.64
Comp. Pernas:	-0.57
Comp. Corporal:	-1.45
Filhas Rebanhos:	0 0

ÍNDICES - 12/2023	
GTPI™:	+2.474
HHP ^(S) ™:	+510
NM ^(S) :	+493
CM ^(S) :	+500
DWP ^(S) :	

FERTILIDADE - 12/2023	
SCR:	
DPR % Conf.:	-0,1 77

DEZEMBRO 2023 - CDCB - STA GENÔMICO

		-2	-1	0	1	2		
Estatura	Baixo						0.18	Alto
Força	Fraço						-1.24	Forte
Profundidade Corporal	Raso						-0.91	Profundo
Angulosidade	Grosseiro						0.69	Anguloso
Largura de Garupa	Estreita						-0.62	Larga
Ângulo de Garupa	Invertida						0.81	Escorrida
Pernas Vista Lateral	Retas						0.30	Curvas
Pernas Vista Posterior	Fechadas						-1.06	Abertas
Ângulo de Casco	Baixo						-0.54	Alto
Escore de Pernas e Patas	Baixo						-0.31	Alto
Úbere Anterior	Fraço						1.74	Forte
Altura de Úbere	Baixo						2.22	Alto
Largura de Úbere	Estreito						1.46	Largo
Ligamento Central	Fraço						0.60	Forte
Profundidade de Úbere	Profundo						1.48	Raso
Colocação de Tetos Anteriores	Aberto						0.88	Fechado
Colocação de Tetos Posteriores	Aberto						1.19	Fechado
Comprimento de Teto	Curto						-0.64	Longo

007H016493

HAKAN-P

SIEMERS WOLF HAKAN-P-ET
WOLFGANG P X LUSTER-P X DOC
 Nascimento: 17/12/2021
 Reg. Nacional: HOBRA500233

Reg.: H0840003243347733
 Beta-Casein: A2A2 | Kappa-Casein: AB
 Haplótipos: HH1T HH2T HH3T HH4T HH5T HH6T
 Recumbency: Livre



Siemers Wolf Hakan-P-ET



Avó Materna: Siemers Doc Hanan 28286-ET

Pai: AIJA WOLFGANG
Mãe: SIEMERS LSTR HANAN 33317-ET
Avô: CHERRY-LILY ZIP LUSTER-P-ET
Avó: SIEMERS DOC HANAN 28286-ET
Bisavô: WOODCREST KING DOC
Bisavó: SIEMERS MONTEREY HANAN-ET



PRODUÇÃO (PTA) - 12/2023	
Leite (lbs) % Conf.:	+1.488 80
Proteína (lbs) %:	+51 +0.02
Gordura (lbs) %:	+45 -0.04
Sólidos Totais:	+96
Filhas Rebanhos:	0 0
Feed Saved % Conf.:	+138 44
RFI % Conf.:	-137 24

SAÚDE - 12/2023	
Vida Produtiva % Conf.:	2.9 74
Células Somáticas % Conf.:	2.89 75
Mastite - CDCB % Conf.:	0.8 71
Mastite - ZOETIS % Conf.:	104 44
Claudicação - ZOETIS:	97 33
Fácil Parto - touros % Conf. Obs.:	2.8 61 0
Natimortos - touros % Conf. Obs.:	5.9 57 0

CONFORMAÇÃO - 12/2023	
Tipo % Conf.:	+3.37 79
Comp. Úbere:	+2.91
Comp. Pernas:	+1.39
Comp. Corporal:	-0.01
Filhas Rebanhos:	0 0

ÍNDICES - 12/2023	
GTPI™:	+2.815
HHP ^(S) ™:	+647
NM ^(S) :	+643
CM ^(S) :	+648
DWP ^(S) :	+630

FERTILIDADE - 12/2023	
SCR:	+0.6
DPR % Conf.:	+0.6 74

DEZEMBRO 2023 - CDCB - STA GENÔMICO

		-2	-1	0	1	2		
Estatura	Baixo						3.26	Alto
Força	Fraço						0.63	Forte
Profundidade Corporal	Raso						1.91	Profundo
Angulosidade	Grosseiro						4.00	Anguloso
Largura de Garupa	Estreita						3.03	Larga
Ângulo de Garupa	Invertida						0.50	Escorrida
Pernas Vista Lateral	Retas						1.76	Curvas
Pernas Vista Posterior	Fechadas						1.90	Abertas
Ângulo de Casco	Baixo						1.63	Alto
Escore de Pernas e Patas	Baixo						2.10	Alto
Úbere Anterior	Fraço						3.06	Forte
Altura de Úbere	Baixo						4.60	Alto
Largura de Úbere	Estreito						4.58	Largo
Ligamento Central	Fraço						2.43	Forte
Profundidade de Úbere	Profundo						2.34	Raso
Colocação de Tetos Anteriores	Aberto						1.72	Fechado
Colocação de Tetos Posteriores	Aberto						2.36	Fechado
Comprimento de Teto	Curto						0.49	Longo

007H015906

HALL & OATS

S-S-I FANECA HALL & OATS-ET
FANECA X LEGACY X GOMES
Nascimento: 09/03/2021
Reg. Nacional: AX162393

Reg.: H0840003231304472
Beta-Casein: A2A2 | Kappa-Casein: AB
Haplótipos: HH1T HH2T HH3T HH4T HH5T HH6T
Recumbency: Livre



HALL & OATS



Tia Paterna: Lars-Acres Ssi 22933-ET (GP-84-VG-MS)



Pai: BADGER SSI LUCIA FANECA-ET
Mãe: S-S-I LEGACY 8672 10564-ET
Avô: PINE-TREE CW LEGACY-ET
Avô: S-S-I GOMES 7273 8672-ET
Bisavô: S-S-I JEDI GOMES-ET
Bisavô: S-S-I MIDGARD 10821 7273-ET

PRODUÇÃO (PTA) - 12/2023	
Leite (lbs) % Conf.:	+880 81
Proteína (lbs) %:	+38 +0.04
Gordura (lbs) %:	+84 +0.17
Sólidos Totais:	+122
Filhas Rebanhos:	0 0
Feed Saved % Conf.:	-122 45
RFI % Conf.:	+53 25

SAÚDE - 12/2023	
Vida Produtiva % Conf.:	+4.8 76
Células Somáticas % Conf.:	2.71 78
Mastite - CDCB % Conf.:	+3.4 72
Mastite - ZOETIS % Conf.:	106 57
Claudicação - ZOETIS:	102 46
Fácil Parto - touros % Conf. Obs.:	2.5 63 0
Natimortos - touros % Conf. Obs.:	6.0 60 0

CONFORMAÇÃO - 12/2023	
Tipo % Conf.:	+1.55 80
Comp. Úbere:	+1.93
Comp. Pernas:	+0.34
Comp. Corporal:	+0.45
Filhas Rebanhos:	0 0

ÍNDICES - 12/2023	
GTPI™:	+2.857
HHP ^(S) ™:	+922
NM ^(S) :	+787
CM ^(S) :	+799
DWP ^(S) :	+873

FERTILIDADE - 12/2022	
SCR:	
DPR % Conf.:	+0.1 76

DEZEMBRO 2023 - CDCB - STA GENÔMICO

		-2	-1	0	1	2		
Estatura	Baixo						1.51	Alto
Força	Fraço						0.25	Forte
Profundidade Corporal	Raso						-0.03	Profundo
Angulosidade	Grosseiro						0.74	Anguloso
Largura de Garupa	Estreita						1.63	Larga
Ângulo de Garupa	Invertida						0.12	Escorrida
Pernas Vista Lateral	Retá						0.19	Curva
Pernas Vista Posterior	Fechada						0.66	Aberta
Ângulo de Casco	Baixo						-1.05	Alto
Escore de Pernas e Patas	Baixo						0.60	Alto
Úbere Anterior	Fraço						2.51	Forte
Altura de Úbere	Baixo						2.18	Alto
Largura de Úbere	Estreito						2.22	Largo
Ligamento Central	Fraço						1.44	Forte
Profundidade de Úbere	Profundo						2.52	Raso
Colocação de Tetos Anteriores	Aberto						1.69	Fechado
Colocação de Tetos Posteriores	Aberto						1.78	Fechado
Comprimento de Teto	Curto						-1.60	Longo

007H015440

HANDY-RED

AOT WEBSTER HANDY-RED-ET
WEBSTER-P X SALVATORE RC X SUPERSIRE
Nascimento: 17/05/2019
Reg. Nacional:

Reg.: H0840003202768402
Beta-Casein: A1A2 | Kappa-Casein: BE
Haplótipos: HH1T HH2T HH3T HH4T HH5T HH6T
Recumbency: Livre



Avô Materna: Cookiecutter Sire Has-ET



Bisavô Materna: Cookiecutter Mom Halo-ET



Pai: PROGENESIS WEBSTER-P
Mãe: AOT SALVATORE HICUP-ET
Avô: MR SALVATORE RC-ET
Avô: COOKIECUTTER SSIRE HAS-ET
Bisavô: SEAGULL-BAY SUPERSIRE-ET
Bisavô: COOKIECUTTER MOM HALO-ET

PRODUÇÃO (PTA) - 12/2023	
Leite (lbs) % Conf.:	+1.524 85
Proteína (lbs) %:	+48 +0.00
Gordura (lbs) %:	+63 +0.02
Sólidos Totais:	+111
Filhas Rebanhos:	0 0
Feed Saved % Conf.:	+243 47
RFI % Conf.:	-72 27

SAÚDE - 12/2023	
Vida Produtiva % Conf.:	+4.2 80
Células Somáticas % Conf.:	2.86 80
Mastite - CDCB % Conf.:	+2.6 74
Mastite - ZOETIS % Conf.:	105 61
Claudicação - ZOETIS:	107 50
Fácil Parto - touros % Conf. Obs.:	1.2 97 1.894
Natimortos - touros % Conf. Obs.:	4.8 94 1.811

CONFORMAÇÃO - 12/2023	
Tipo % Conf.:	+1.38 82
Comp. Úbere:	+1.45
Comp. Pernas:	+0.86
Comp. Corporal:	-1.12
Filhas Rebanhos:	0 0

ÍNDICES - 12/2023	
GTPI™:	+2.731
HHP ^(S) ™:	+766
NM ^(S) :	+790
CM ^(S) :	+794
DWP ^(S) :	+893

FERTILIDADE - 12/2022	
SCR:	+2.6
DPR % Conf.:	-1.0 77

DEZEMBRO 2023 - CDCB - STA GENÔMICO

		-2	-1	0	1	2		
Estatura	Baixo						0.35	Alto
Força	Fraço						-0.72	Forte
Profundidade Corporal	Raso						-0.29	Profundo
Angulosidade	Grosseiro						1.40	Anguloso
Largura de Garupa	Estreita						-0.02	Larga
Ângulo de Garupa	Invertida						-0.79	Escorrida
Pernas Vista Lateral	Retá						0.77	Curva
Pernas Vista Posterior	Fechada						0.88	Aberta
Ângulo de Casco	Baixo						0.75	Alto
Escore de Pernas e Patas	Baixo						0.90	Alto
Úbere Anterior	Fraço						1.63	Forte
Altura de Úbere	Baixo						1.73	Alto
Largura de Úbere	Estreito						1.82	Largo
Ligamento Central	Fraço						0.67	Forte
Profundidade de Úbere	Profundo						0.88	Raso
Colocação de Tetos Anteriores	Aberto						1.42	Fechado
Colocação de Tetos Posteriores	Aberto						1.33	Fechado
Comprimento de Teto	Curto						-0.27	Longo

007H016387

HANX-P

SIEMERS HANAN HANX-P-ET
HANANS X LUSTER-P X DOC
 Nascimento: 08/09/2021
 Reg. Nacional: HOBRA500300

Reg.: H0840003243939096
 Beta-Casein: A2A2 | Kappa-Casein: BB
 Haplótipos: HH1T HH2T HH3T HH4T HH5T HH6T
 Recumbency: Livre



Siemers Hanan Hanx-P-ET



Mãe: Siemers Lstr Hanan 33317-ET

Pai: SIEMERS EXC HANANS 31753-ET
Mãe: SIEMERS LSTR HANAN 33317-ET
Avô: CHERRY-LILY ZIP LUSTER-P-ET
Avó: SIEMERS DOC HANAN 28286-ET
Bisavô: WOODCREST KING DOC
Bisavó: SIEMERS MONTEREY HANAN-ET

**PRODUÇÃO (PTA) - 12/2023**

Leite (lbs) % Conf.:	+922 81
Proteína (lbs) %:	+49 +0.07
Gordura (lbs) %:	+77 +0.14
Sólidos Totais:	+126
Filhas Rebanhos:	0 0
Feed Saved % Conf.:	-111 44
RFI % Conf.:	-25 24

SAÚDE - 12/2023

Vida Produtiva % Conf.:	+3.9 76
Células Somáticas % Conf.:	2.71 78
Mastite - CDCB % Conf.:	+1.5 71
Mastite - ZOETIS % Conf.:	107 40
Claudicação - ZOETIS:	99 28
Fácil Parto - touros % Conf. Obs.:	2.8 73 20
Natimortos - touros % Conf. Obs.:	6.0 64 20

CONFORMAÇÃO - 12/2023

Tipo % Conf.:	+3.41 80
Comp. Úbere:	+2.89
Comp. Pernas:	+1.47
Comp. Corporal:	+0.89
Filhas Rebanhos:	0 0

ÍNDICES - 12/2023

GTPI™:	+2.977
HHP ^(S) ™:	+852
NM ^(S) :	+767
CM ^(S) :	+784
DWP ^(S) :	+847

FERTILIDADE - 12/2022

SCR:	-1.2
DPR % Conf.:	+0.0 75

DEZEMBRO 2023 - CDCB - STA GENÔMICO

	-2	-1	0	1	2	
Estatura						3.08 Alto
Força						1.38 Forte
Profundidade Corporal						2.24 Profundo
Angulosidade						3.27 Anguloso
Largura de Garupa						3.23 Larga
Ângulo de Garupa						-0.80 Escorrida
Pernas Vista Lateral						1.88 Curva
Pernas Vista Posterior						1.94 Aberta
Ângulo de Casco						2.16 Alto
Escore de Pernas e Patas						2.10 Alto
Úbere Anterior						3.25 Forte
Altura de Úbere						4.74 Alto
Largura de Úbere						4.38 Largo
Ligamento Central						2.16 Forte
Profundidade de Úbere						2.23 Raso
Colocação de Tetos Anteriores						1.65 Fechado
Colocação de Tetos Posteriores						1.98 Fechado
Comprimento de Teto						1.14 Longo

007H015694

HAPPENING

S-S-I ROSCOE HAPPENING-ET
ROSCOE X MATTERS X STOIC
 Nascimento: 15/09/2020
 Reg. Nacional: HOBRA500237

Reg.: H0840003215097980
 Beta-Casein: A1A2 | Kappa-Casein: BE
 Haplótipos: HH1T HH2T HH3T HH4T HH5T HH6T
 Recumbency: Heterozigoto



S-S-I Roscoe Happening-ET



Mãe: Seagull-Bay An Alexandra-ET

Pai: DE-SU ROCKETFIRE ROSCOE
Mãe: SEAGULL-BAY AN ALEXANDRA-ET
Avô: TRIPLECROWN JW MATTERS-ET
Avó: NO-FLA STOIC ANNE 40873-ET
Bisavô: SPRUCE-HAVEN STOIC-ET
Bisavó: NO-FLA SPERSIRE 36193-TW-ET

**PRODUÇÃO (PTA) - 12/2023**

Leite (lbs) % Conf.:	+1.640 82
Proteína (lbs) %:	+70 +0.06
Gordura (lbs) %:	+91 +0.09
Sólidos Totais:	+161
Filhas Rebanhos:	0 0
Feed Saved % Conf.:	-1 47
RFI % Conf.:	-27 27

SAÚDE - 12/2023

Vida Produtiva % Conf.:	+3.7 78
Células Somáticas % Conf.:	3.00 79
Mastite - CDCB % Conf.:	+1.1 74
Mastite - ZOETIS % Conf.:	101 56
Claudicação - ZOETIS:	102 46
Fácil Parto - touros % Conf. Obs.:	3.0 88 245
Natimortos - touros % Conf. Obs.:	6.8 81 219

CONFORMAÇÃO - 12/2023

Tipo % Conf.:	+0.91 81
Comp. Úbere:	+0.90
Comp. Pernas:	+0.12
Comp. Corporal:	+0.18
Filhas Rebanhos:	0 0

ÍNDICES - 12/2023

GTPI™:	+2.911
HHP ^(S) ™:	+962
NM ^(S) :	+900
CM ^(S) :	+911
DWP ^(S) :	+948

FERTILIDADE - 12/2022

SCR:	+1.8
DPR % Conf.:	+1.0 78

DEZEMBRO 2023 - CDCB - STA GENÔMICO

	-2	-1	0	1	2	
Estatura						1.05 Alto
Força						0.51 Forte
Profundidade Corporal						0.42 Profundo
Angulosidade						1.17 Anguloso
Largura de Garupa						0.54 Larga
Ângulo de Garupa						-0.19 Escorrida
Pernas Vista Lateral						-0.08 Curva
Pernas Vista Posterior						0.47 Aberta
Ângulo de Casco						0.85 Alto
Escore de Pernas e Patas						0.28 Alto
Úbere Anterior						1.33 Forte
Altura de Úbere						1.49 Alto
Largura de Úbere						1.76 Largo
Ligamento Central						0.12 Forte
Profundidade de Úbere						0.40 Raso
Colocação de Tetos Anteriores						0.76 Fechado
Colocação de Tetos Posteriores						0.61 Fechado
Comprimento de Teto						-1.30 Longo

007H016116

HARDY

SIEMERS PFCT HARDY 35126-ET
PARFECT X ALVAREZ X DOC
 Nascimento: 10/03/2021
 Reg. Nacional: HOBRA500230

Reg.: H0840003229290791
 Beta-Casein: A1A2 | Kappa-Casein: BB
 Haplótipos: HH1T HH2T HH3T HH4T HH5T HH6T
 Recumbency: Livre



Siemers Pfct Hardy 35126-ET



Mãe: Siemers Alvz Hanan 31406-ET



Pai: SIEMERS RENGD PARFECT-ET
Mãe: SIEMERS ALVZ HANAN 31406-ET
Avô: S-S-I LA SYRACSE ALVAREZ-ET
Avó: SIEMERS DOC HANAN 28286-ET
Bisavô: WOODCREST KING DOC
Bisavó: SIEMERS MONTEREY HANAN-ET

PRODUÇÃO (PTA) - 12/2023

Leite (lbs) % Conf.:	+999 82
Proteína (lbs) %:	+50 +0.07
Gordura (lbs) %:	+76 +0.13
Sólidos Totais:	+126
Filhas Rebanhos:	0 0
Feed Saved % Conf.:	-310 44
RFI % Conf.:	-39 24

CONFORMAÇÃO - 12/2023

Tipo % Conf.:	+3.30 79
Comp. Úbere:	+2.99
Comp. Pernas:	+2.02
Comp. Corporal:	+2.29
Filhas Rebanhos:	0 0

SAÚDE - 12/2023

Vida Produtiva % Conf.:	+3.4 76
Células Somáticas % Conf.:	2.81 79
Mastite - CDCB % Conf.:	+1.3 72
Mastite - ZOETIS % Conf.:	99 56
Claudicação - ZOETIS:	98 45
Fácil Parto - touros % Conf. Obs.:	2.4 88 268
Natimortos - touros % Conf. Obs.:	6.0 80 306

ÍNDICES - 12/2023

GTPI™:	+2.925
HHP ^(S) ™:	+824
NM ^(S) :	+675
CM ^(S) :	+690
DWP ^(S) :	+635

FERTILIDADE - 12/2023

SCR:	+3.3
DPR % Conf.:	-1.6 77

DEZEMBRO 2023 - CDCB - STA GENÔMICO

	-2	-1	0	1	2		
Estatura						2.22	Alto
Força						2.15	Forte
Profundidade Corporal						1.76	Profundo
Angulosidade						0.65	Anguloso
Largura de Garupa						2.90	Larga
Ângulo de Garupa						-1.11	Escondida
Pernas Vista Lateral						0.04	Curva
Pernas Vista Posterior						2.94	Aberta
Ângulo de Casco						2.64	Alto
Escore de Pernas e Patas						2.14	Alto
Úbere Anterior						3.60	Forte
Altura de Úbere						3.85	Alto
Largura de Úbere						3.77	Largo
Ligamento Central						2.65	Forte
Profundidade de Úbere						2.61	Raso
Colocação de Tetos Anteriores						1.76	Fechado
Colocação de Tetos Posteriores						2.65	Fechado
Comprimento de Teto						-0.03	Longo

250H016492

HARPY

SIEMERS HOME HARPY 36469-ET
HOME COMING X LUSTER-P X DOC
 Nascimento: 01/11/2021
 Reg. Nacional: HOBRA500234

Reg.: H0840003243347413
 Beta-Casein: A2A2 | Kappa-Casein: BB
 Haplótipos: HH1T HH2T HH3T HH4T HH5T HH6T
 Recumbency: Livre



Siemers Home Harpy 36469-ET



Mãe: Siemers Lstr Hanan 33317-ET



Pai: AOT HOME COMING-ET
Mãe: SIEMERS LSTR HANAN 33317-ET
Avô: CHERRY-LILY ZIP LUSTER-P-ET
Avó: SIEMERS DOC HANAN 28286-ET
Bisavô: WOODCREST KING DOC
Bisavó: SIEMERS MONTEREY HANAN-ET

PRODUÇÃO (PTA) - 12/2023

Leite (lbs) % Conf.:	+1.266 80
Proteína (lbs) %:	+47 +0.03
Gordura (lbs) %:	+63 +0.05
Sólidos Totais:	+110
Filhas Rebanhos:	0 0
Feed Saved % Conf.:	+106 45
RFI % Conf.:	-161 25

CONFORMAÇÃO - 12/2023

Tipo % Conf.:	+3.10 79
Comp. Úbere:	+2.57
Comp. Pernas:	+1.02
Comp. Corporal:	+0.36
Filhas Rebanhos:	0 0

SAÚDE - 12/2023

Vida Produtiva % Conf.:	+2.6 75
Células Somáticas % Conf.:	2.91 76
Mastite - CDCB % Conf.:	+1.2 72
Mastite - ZOETIS % Conf.:	102 54
Claudicação - ZOETIS:	101 43
Fácil Parto - touros % Conf. Obs.:	2.2 63 0
Natimortos - touros % Conf. Obs.:	5.2 60 0

ÍNDICES - 12/2023

GTPI™:	+2.845
HHP ^(S) ™:	+706
NM ^(S) :	+695
CM ^(S) :	+702
DWP ^(S) :	+745

FERTILIDADE - 12/2023

SCR:	+1.5
DPR % Conf.:	+0.0 75

DEZEMBRO 2023 - CDCB - STA GENÔMICO

	-2	-1	0	1	2		
Estatura						2.65	Alto
Força						0.99	Forte
Profundidade Corporal						2.00	Profundo
Angulosidade						3.41	Anguloso
Largura de Garupa						2.81	Larga
Ângulo de Garupa						0.74	Escondida
Pernas Vista Lateral						1.61	Curva
Pernas Vista Posterior						1.17	Aberta
Ângulo de Casco						1.23	Alto
Escore de Pernas e Patas						1.69	Alto
Úbere Anterior						3.04	Forte
Altura de Úbere						3.70	Alto
Largura de Úbere						3.62	Largo
Ligamento Central						2.21	Forte
Profundidade de Úbere						2.15	Raso
Colocação de Tetos Anteriores						1.70	Fechado
Colocação de Tetos Posteriores						1.92	Fechado
Comprimento de Teto						0.25	Longo

007H015976

HARRI

BACON-HILL MNSHR HARRI-ET
MOONSHINER X MARIUS X DELTA
 Nascimento: 05/12/2020
 Reg. Nacional: HOBRAM01678

Reg.: H0840003214541132
 Beta-Casein: A1A2 | Kappa-Casein: AB
 Haplótipos: HH1T HH2T HH3T HH4T HH5T HH6T
 Recumbency: Livre



AOT Marius Harriet-ET



Cookiecutter Dta Habitan-ET

Pai: FLY-HIGHER MOONSHINER-ET
Mãe: AOT MARIUS HARRIET-ET
Avô: PROGENESIS MARIUS
Avó: COOKIECUTTER DTA HABITAN-ET
Bisavô: MR MOGUL DELTA 1427-ET
Bisavó: COOKIECUTTER DAY HALEY-ET

**PRODUÇÃO (PTA) - 12/2023**

Leite (lbs) % Conf.:	+1.253 82
Proteína (lbs) %:	+54 0.05
Gordura (lbs) %:	+89 0.14
Sólidos Totais:	143
Filhas Rebanhos:	0 0
Feed Saved % Conf.:	+250 48
RFI % Conf.:	-114 29

SAÚDE - 12/2023

Vida Produtiva % Conf.:	+4.2 77
Células Somáticas % Conf.:	2.81 79
Mastite - CDCB % Conf.:	+2.1 73
Mastite - ZOETIS % Conf.:	101 55
Claudicação - ZOETIS:	100 45
Fácil Parto - touros % Conf. Obs.:	1.7 91 431
Natimortos - touros % Conf. Obs.:	5.1 85 425

CONFORMAÇÃO - 12/2023

Tipo % Conf.:	+2.11 81
Comp. Úbere:	+2.18
Comp. Pernas:	+0.30
Comp. Corporal:	-0.90
Filhas Rebanhos:	0 0

ÍNDICES - 12/2023

GTPI™:	+2.960
HHP ^(S) ™:	+932
NM ^(S) :	+947
CM ^(S) :	+960
DWP ^(S) :	+967

FERTILIDADE - 12/2023

SCR:	+1.2
DPR % Conf.:	-0.2 77

DEZEMBRO 2023 - CDCB - STA GENÔMICO

	-2	-1	0	1	2		
Estatura						1.21	Alto
Força						-0.34	Forte
Profundidade Corporal						0.37	Profundo
Angulosidade						2.28	Anguloso
Largura de Garupa						0.58	Larga
Ângulo de Garupa						-0.66	Escorrida
Pernas Vista Lateral						0.49	Curva
Pernas Vista Posterior						-0.41	Aberta
Ângulo de Casco						0.95	Alto
Escore de Pernas e Patas						0.79	Alto
Úbere Anterior						2.68	Forte
Altura de Úbere						2.42	Alto
Largura de Úbere						2.43	Largo
Ligamento Central						1.85	Forte
Profundidade de Úbere						2.16	Raso
Colocação de Tetos Anteriores						2.30	Fechado
Colocação de Tetos Posteriores						2.51	Fechado
Comprimento de Teto						-0.66	Longo

007H016295

HAS IT ALL

DUCKETT PFCT HAS IT ALL-ET
PERFECT X DOC X JEDI
 Nascimento: 01/07/2021
 Reg. Nacional: HOBRA00134

Reg.: H0840003235342391
 Beta-Casein: A2A2 | Kappa-Casein: AB
 Haplótipos: HH1T HH2T HH3T HH4T HH5T HH6T
 Recumbency: Livre



Duckett Pfct Has It All-ET



Mãe: S-S-I Doc Have Not 8784-ET

Pai: SIEMERS RENGD PERFECT-ET
Mãe: S-S-I DOC HAVE NOT 8784-ET
Avô: WOODCREST KING DOC
Avó: FLY-HIGHER JEDI HAVENOT-ET
Bisavô: S-S-I MONTROSS JEDI-ET
Bisavó: COOKIECUTTER MASY HASHES-ET

**PRODUÇÃO (PTA) - 12/2023**

Leite (lbs) % Conf.:	+1.713 82
Proteína (lbs) %:	+56 +0.01
Gordura (lbs) %:	+69 +0.01
Sólidos Totais:	+125
Filhas Rebanhos:	0 0
Feed Saved % Conf.:	-156 45
RFI % Conf.:	-74 25

SAÚDE - 12/2023

Vida Produtiva % Conf.:	+3.7 77
Células Somáticas % Conf.:	3.01 79
Mastite - CDCB % Conf.:	+1.4 73
Mastite - ZOETIS % Conf.:	101 54
Claudicação - ZOETIS:	93 44
Fácil Parto - touros % Conf. Obs.:	2.3 93 595
Natimortos - touros % Conf. Obs.:	6.3 86 553

CONFORMAÇÃO - 12/2023

Tipo % Conf.:	+2.85 81
Comp. Úbere:	+2.21
Comp. Pernas:	+1.55
Comp. Corporal:	+1.51
Filhas Rebanhos:	0 0

ÍNDICES - 12/2023

GTPI™:	+2.847
HHP ^(S) ™:	+813
NM ^(S) :	+684
CM ^(S) :	+686
DWP ^(S) :	+515

FERTILIDADE - 12/2023

SCR:	-0.2
DPR % Conf.:	-0.8 77

DEZEMBRO 2023 - CDCB - STA GENÔMICO

	-2	-1	0	1	2		
Estatura						1.45	Alto
Força						1.78	Forte
Profundidade Corporal						1.60	Profundo
Angulosidade						1.56	Anguloso
Largura de Garupa						2.97	Larga
Ângulo de Garupa						-1.17	Escorrida
Pernas Vista Lateral						-0.60	Curva
Pernas Vista Posterior						2.63	Aberta
Ângulo de Casco						2.02	Alto
Escore de Pernas e Patas						1.48	Alto
Úbere Anterior						2.38	Forte
Altura de Úbere						3.22	Alto
Largura de Úbere						3.95	Largo
Ligamento Central						1.92	Forte
Profundidade de Úbere						0.92	Raso
Colocação de Tetos Anteriores						0.76	Fechado
Colocação de Tetos Posteriores						1.51	Fechado
Comprimento de Teto						1.20	Longo

009H016494

HAUGIE**SIEMERS HOM HAUGIE 36496-ET
HOMECOMING X LUSTER-P X DOC**

Nascimento: 06/11/2021

Reg. Nacional: HOBRA01980

Reg.: H08403243347440

Beta-Casein: A2A2 | Kappa-Casein: BB

Haplótipos: HH1T HH2T HH3T HH4T HH5T HH6T

Recumbency: Livre



Avó Paterna: Cookiecutter Dta Habitan-ET



Bisavó Paterna: Cookiecutter Day Haley-ET

Pai: AOT HOMECOMING-ET
Mãe: SIEMERS LSTR HANAN 33317-ET
Avô: CHERRY-LILY ZIP LUSTER-P-ET
Avó: SIEMERS DOC HANAN 28286-ET
Bisavô: WOODCREST KING DOC
Bisavó: SIEMERS MONTEREY HANAN-ET

**PRODUÇÃO (PTA) - 12/2023**

Leite (lbs) % Conf.:	+777 80
Proteína (lbs) %:	+42 +0.06
Gordura (lbs) %:	+57 +0.09
Sólidos Totais:	+99
Filhas Rebanhos:	0 0
Feed Saved % Conf.:	+21 45
RFI % Conf.:	-146 25

SAÚDE - 12/2023

Vida Produtiva % Conf.:	+1.7 75
Células Somáticas % Conf.:	3.04 76
Mastite - CDCB % Conf.:	+0.5 71
Mastite - ZOETIS % Conf.:	105 53
Claudicação - ZOETIS:	100 43
Fácil Parto - touros % Conf. Obs.:	2.1 63 0
Natimortos - touros % Conf. Obs.:	5.4 60 0

CONFORMAÇÃO - 12/2023

Tipo % Conf.:	+3.18 79
Comp. Úbere:	+2.41
Comp. Pernas:	+1.45
Comp. Corporal:	+0.82
Filhas Rebanhos:	0 0

ÍNDICES - 12/2023

GTPI™:	+2.754
HHP ^(S) ™:	+584
NM ^(S) :	+560
CM ^(S) :	+570
DWP ^(S) :	+625

FERTILIDADE - 12/2022

SCR:	
DPR % Conf.:	+0.5 75

DEZEMBRO 2023 - CDCB - STA GENÔMICO

	-2	-1	0	1	2		
Estatura						0.48	Alto
Força						-0.10	Forte
Profundidade Corporal						-0.07	Profundo
Angulosidade						0.68	Anguloso
Largura de Garupa						0.16	Larga
Ângulo de Garupa						-0.07	Escorrida
Pernas Vista Lateral						0.97	Curva
Pernas Vista Posterior						1.23	Aberta
Ângulo de Casco						1.19	Alto
Escore de Pernas e Patas						1.37	Alto
Úbere Anterior						1.89	Forte
Altura de Úbere						2.36	Alto
Largura de Úbere						1.81	Largo
Ligamento Central						0.01	Forte
Profundidade de Úbere						1.34	Raso
Colocação de Tetos Anteriores						0.65	Fechado
Colocação de Tetos Posteriores						0.16	Fechado
Comprimento de Teto						0.14	Longo

250H016537

HAVEFUN-RED**AOT HAVEFUN-RED-ET
RANGER-RED X MARK X SALVATORE RC**

Nascimento: 30/12/2021

Reg. Nacional: HOBRA00229

Reg.: H0840003245812149

Beta-Casein: A2A2 | Kappa-Casein: BB

Haplótipos: HH1T HH2T HH3T HH4T HH5T HH6T

Recumbency: Livre



Aot Havefun-Red-ET



Bisavó Materna: Cookiecutter Ssire Has-ET

Pai: 3STAR OH RANGER-RED-ET
Mãe: AOT MARK HUCKLEBERRY-RED-ET
Avô: WILDER MARK-ET
Avó: AOT SALVATORE HICCUP-ET
Bisavô: MR SALVATORE RC-ET
Bisavó: COOKIECUTTER SSIRE HAS-ET

**PRODUÇÃO (PTA) - 12/2023**

Leite (lbs) % Conf.:	+996 79
Proteína (lbs) %:	+34 +0.01
Gordura (lbs) %:	+83 +0.15
Sólidos Totais:	+117
Filhas Rebanhos:	0 0
Feed Saved % Conf.:	+18 44
RFI % Conf.:	+42 25

SAÚDE - 12/2023

Vida Produtiva % Conf.:	+6.3 74
Células Somáticas % Conf.:	2.75 75
Mastite - CDCB % Conf.:	+1.8 71
Mastite - ZOETIS % Conf.:	101 44
Claudicação - ZOETIS:	100 34
Fácil Parto - touros % Conf. Obs.:	1.9 62 0
Natimortos - touros % Conf. Obs.:	5.9 59 0

CONFORMAÇÃO - 12/2023

Tipo % Conf.:	+1.58 78
Comp. Úbere:	+1.61
Comp. Pernas:	+1.31
Comp. Corporal:	-0.40
Filhas Rebanhos:	0 0

ÍNDICES - 12/2023

GTPI™:	+2.872
HHP ^(S) ™:	+880
NM ^(S) :	+868
CM ^(S) :	+875
DWP ^(S) :	+808

FERTILIDADE - 12/2022

SCR:	
DPR % Conf.:	+0.4 74

DEZEMBRO 2023 - CDCB - STA GENÔMICO

	-2	-1	0	1	2		
Estatura						0.48	Alto
Força						-0.10	Forte
Profundidade Corporal						-0.07	Profundo
Angulosidade						0.68	Anguloso
Largura de Garupa						0.16	Larga
Ângulo de Garupa						-0.07	Escorrida
Pernas Vista Lateral						0.97	Curva
Pernas Vista Posterior						1.23	Aberta
Ângulo de Casco						1.19	Alto
Escore de Pernas e Patas						1.37	Alto
Úbere Anterior						1.89	Forte
Altura de Úbere						2.36	Alto
Largura de Úbere						1.81	Largo
Ligamento Central						0.01	Forte
Profundidade de Úbere						1.34	Raso
Colocação de Tetos Anteriores						0.65	Fechado
Colocação de Tetos Posteriores						0.16	Fechado
Comprimento de Teto						0.14	Longo

009H016840

HAVIT

S-S-I HOLYSMOKES HAVIT-ET
HOLYSMOKES X GAMEDAY X BRASS
 Nascimento: 10/10/2022
 Reg. Nacional: HOBRA01990

Reg.: H0840003252556800
 Beta-Casein: A1A2 | Kappa-Casein: AB
 Haplótipos: HH1T HH2T HH3T HH4T HH5T HH6T
 Recumbency: Livre



Avó Paterna: Cookiecutter Hollyn-ET



Bisavó Paterna: Cookiecutter Sim Hoplite-ET

Pai: COOKIECUTTER HOLYSMOKES-ET
Mãe: S-S-I GAMEDAY 2410 2495-ET
Avó: RMD-DOTTERER SSI GAMEDAY-ET
Avó: ADAWAY BRASS 2410-ET
Bisavó: BLUMENFELD FRAZLD BRASS-ET
Bisavó: ADAWAY HELIX 1775-ET

**PRODUÇÃO (PTA) - 12/2023**

Leite (lbs) % Conf.:	+1.372 79
Proteína (lbs) %:	+65 +0.08
Gordura (lbs) %:	+106 +0.18
Sólidos Totais:	+171
Filhas Rebanhos:	0 0
Feed Saved % Conf.:	+160 43
RFI % Conf.:	-139 24

SAÚDE - 12/2023

Vida Produtiva % Conf.:	+6.1 74
Células Somáticas % Conf.:	2.70 75
Mastite - CDCB % Conf.:	+3.5 70
Mastite - ZOETIS % Conf.:	103 59
Claudicação - ZOETIS:	97 49
Fácil Parto - touros % Conf. Obs.:	2.1 63 0
Natimortos - touros % Conf. Obs.:	5.3 60 0

CONFORMAÇÃO - 12/2023

Tipo % Conf.:	+1.28 77
Comp. Úbere:	+1.69
Comp. Pernas:	+0.12
Comp. Corporal:	-0.14
Filhas Rebanhos:	0 0

ÍNDICES - 12/2023

GTPI™:	+3.078
HHP ^(S) ™:	+1.245
NM ^(S) :	+1.129
CM ^(S) :	+1.148
DWP ^(S) :	+1.213

FERTILIDADE - 12/2022

SCR:	
DPR % Conf.:	-0.4 73

DEZEMBRO 2023 - CDCB - STA GENÔMICO

	-2	-1	0	1	2	
Estatura						1.00 Alto
Força						0.08 Forte
Profundidade Corporal						0.13 Profundo
Angulosidade						1.02 Anguloso
Largura de Garupa						0.27 Larga
Ângulo de Garupa						1.28 Escorrida
Pernas Vista Lateral						0.47 Curva
Pernas Vista Posterior						0.02 Aberta
Ângulo de Casco						0.85 Alto
Escore de Pernas e Patas						0.38 Alto
Úbere Anterior						2.11 Forte
Altura de Úbere						2.11 Alto
Largura de Úbere						1.94 Largo
Ligamento Central						0.59 Forte
Profundidade de Úbere						1.88 Raso
Colocação de Tetos Anteriores						1.10 Fechado
Colocação de Tetos Posteriores						1.25 Fechado
Comprimento de Teto						-0.78 Longo

007H015977

HAYK

WELCOME-TEL TAOS HAYK-ET
TAOS X TAHITI X SUPERHERO
 Nascimento: 21/11/2020
 Reg. Nacional: HOBRA01655

Reg.: H0840003214541122
 Beta-Casein: A1A2 | Kappa-Casein: BB
 Haplótipos: HH1T HH2T HH3T HH4T HH5T HH6T
 Recumbency: Livre



Welcome-Tel Taos Hayk-ET



Mãe: Welcome-Tel Tahiti Huma-ET

Pai: LEANINGHOUSE TAOS-ET
Mãe: WELCOME-TEL TAHITI HUMA-ET
Avó: DE-SU FRAZZ TAHITI 14104-ET
Avó: WELCOME-TEL SUPRHRO HALO-ET
Bisavó: ENDCO SUPERHERO-ET
Bisavó: COOKIECUTTER MONT HADLEY-ET

**PRODUÇÃO (PTA) - 12/2023**

Leite (lbs) % Conf.:	+1.226 82
Proteína (lbs) %:	+67 0.10
Gordura (lbs) %:	+94 0.16
Sólidos Totais:	+161
Filhas Rebanhos:	0 0
Feed Saved % Conf.:	-110 46
RFI % Conf.:	-70 27

SAÚDE - 12/2023

Vida Produtiva % Conf.:	+5.9 77
Células Somáticas % Conf.:	2.57 79
Mastite - CDCB % Conf.:	+4.0 72
Mastite - ZOETIS % Conf.:	102 56
Claudicação - ZOETIS:	91 45
Fácil Parto - touros % Conf. Obs.:	2.5 97 1.878
Natimortos - touros % Conf. Obs.:	5.7 94 1.814

CONFORMAÇÃO - 12/2023

Tipo % Conf.:	+1.40 81
Comp. Úbere:	+1.32
Comp. Pernas:	+0.53
Comp. Corporal:	+1.19
Filhas Rebanhos:	0 0

ÍNDICES - 12/2023

GTPI™:	+3.089
HHP ^(S) ™:	+1.265
NM ^(S) :	+1.025
CM ^(S) :	+1.050
DWP ^(S) :	+946

FERTILIDADE - 12/2022

SCR:	-0.1
DPR % Conf.:	+1.6 76

DEZEMBRO 2023 - CDCB - STA GENÔMICO

	-2	-1	0	1	2	
Estatura						0.86 Alto
Força						1.08 Forte
Profundidade Corporal						0.54 Profundo
Angulosidade						-0.17 Anguloso
Largura de Garupa						0.52 Larga
Ângulo de Garupa						-0.15 Escorrida
Pernas Vista Lateral						-0.06 Curva
Pernas Vista Posterior						0.45 Aberta
Ângulo de Casco						0.77 Alto
Escore de Pernas e Patas						0.73 Alto
Úbere Anterior						2.30 Forte
Altura de Úbere						1.46 Alto
Largura de Úbere						1.56 Largo
Ligamento Central						0.00 Forte
Profundidade de Úbere						1.48 Raso
Colocação de Tetos Anteriores						0.38 Fechado
Colocação de Tetos Posteriores						0.36 Fechado
Comprimento de Teto						0.38 Longo

007H015537

HIGH SEAS

COOKIECUTTER HIGH SEAS-ET
SPARTACUS X ACHIEVER X JEDI
Nascimento: 04/01/2020
Reg. Nacional: AX162408

Reg.: H0840003200122844
Beta-Casein: A2A2 | Kappa-Casein: AB
Haplótipos: HH5C HH1T HH2T HH3T HH4T HH6T
Recumbency: Livre



Cookiecutter High Seas-ET



Avó Materna: Cookiecutter Jedi Hanawi

Pai: K-STYLE TARINO SPARTACUS-ET
Mãe: COOKIECUTTER A HAWAIIKI-ET
Avô: ABS ACHIEVER-ET
Avó: COOKIECUTTER JEDI HANAWI
Bisavô: S-S-I MONTROSS JEDI-ET
Bisavó: COOKIECUTTER EPIC HAZEL-ET



PRODUÇÃO (PTA) - 12/2023	
Leite (lbs) % Conf.:	+1.410 83
Proteína (lbs) %:	+56 +0.04
Gordura (lbs) %:	+73 +0.06
Sólidos Totais:	+129
Filhas Rebanhos:	0 0
Feed Saved % Conf.:	+196 47
RFI % Conf.:	-69 28

SAÚDE - 12/2023	
Vida Produtiva % Conf.:	+3.1 78
Células Somáticas % Conf.:	3.15 80
Mastite - CDCB % Conf.:	+0.9 74
Mastite - ZOETIS % Conf.:	97 59
Claudicação - ZOETIS:	94 49
Fácil Parto - touros % Conf. Obs.:	1.7 99 4.592
Natimortos - touros % Conf. Obs.:	4.6 97 4.071

CONFORMAÇÃO - 12/2023	
Tipo % Conf.:	+1.59 82
Comp. Úbere:	+1.42
Comp. Pernas:	+0.78
Comp. Corporal:	-0.84
Filhas Rebanhos:	0 0

ÍNDICES - 12/2023	
GTPI™:	+2.804
HHP ^(S) ™:	+761
NM ^(S) :	+809
CM ^(S) :	+813
DWP ^(S) :	+726

FERTILIDADE - 12/2022	
SCR:	-0.7
DPR % Conf.:	-0.4 79

DEZEMBRO 2023 - CDCB - STA GENÔMICO

	-2	-1	0	1	2		
Estatura						0.49	Alto
Força						-0.31	Forte
Profundidade Corporal						0.36	Profundo
Angulosidade						1.68	Anguloso
Largura de Garupa						0.15	Larga
Ângulo de Garupa						0.24	Escorrida
Pernas Vista Lateral						0.73	Curva
Pernas Vista Posterior						0.35	Aberta
Ângulo de Casco						-0.28	Alto
Escore de Pernas e Patas						1.05	Alto
Úbere Anterior						1.48	Forte
Altura de Úbere						2.00	Alto
Largura de Úbere						1.51	Largo
Ligamento Central						0.62	Forte
Profundidade de Úbere						1.22	Raso
Colocação de Tetos Anteriores						1.24	Fechado
Colocação de Tetos Posteriores						1.25	Fechado
Comprimento de Teto						-1.18	Longo

250H015715

HIGHWIRE-RED

AOT RONALD HIGHWIRE-RED-ET
RONALD X HAWAI X SALVATORE RC
Nascimento: 18/06/2020
Reg. Nacional:

Reg.: H0840003219884195
Beta-Casein: A1A2 | Kappa-Casein: AB
Haplótipos: HH1T HH2T HH3T HH4T HH5T HH6T
Recumbency: Livre



Mãe: Aot Hawaii Holly-ET



Bisavó Materna: Cookiecutter Ssire Has-ET

Pai: TRENT-WAY-JS RONALD-ET
Mãe: AOT HAWAII HOLLY-ET
Avô: PROGENESIS HAWAI
Avó: AOT SALVATORE HICUP-ET
Bisavô: MR SALVATORE RC-ET
Bisavó: COOKIECUTTER SSIRE HAS-ET



PRODUÇÃO (PTA) - 12/2023	
Leite (lbs) % Conf.:	+918 82
Proteína (lbs) %:	+27 -0.01
Gordura (lbs) %:	+17 -0.06
Sólidos Totais:	+44
Filhas Rebanhos:	0 0
Feed Saved % Conf.:	+38 49
RFI % Conf.:	-11 30

SAÚDE - 12/2023	
Vida Produtiva % Conf.:	+5.6 78
Células Somáticas % Conf.:	2.64 79
Mastite - CDCB % Conf.:	+1.2 74
Mastite - ZOETIS % Conf.:	99 53
Claudicação - ZOETIS:	105 42
Fácil Parto - touros % Conf. Obs.:	1.6 74 46
Natimortos - touros % Conf. Obs.:	5.9 66 45

CONFORMAÇÃO - 12/2023	
Tipo % Conf.:	+1.85 81
Comp. Úbere:	+2.40
Comp. Pernas:	+1.15
Comp. Corporal:	-0.18
Filhas Rebanhos:	0 0

ÍNDICES - 12/2023	
GTPI™:	+2.656
HHP ^(S) ™:	+651
NM ^(S) :	+578
CM ^(S) :	+585
DWP ^(S) :	+542

FERTILIDADE - 12/2022	
SCR:	+2.4 77
DPR % Conf.:	+2.4 77

DEZEMBRO 2023 - CDCB - STA GENÔMICO

	-2	-1	0	1	2		
Estatura						1.23	Alto
Força						-0.30	Forte
Profundidade Corporal						-0.36	Profundo
Angulosidade						0.56	Anguloso
Largura de Garupa						-0.26	Larga
Ângulo de Garupa						-0.97	Escorrida
Pernas Vista Lateral						-0.32	Curva
Pernas Vista Posterior						1.25	Aberta
Ângulo de Casco						1.68	Alto
Escore de Pernas e Patas						1.32	Alto
Úbere Anterior						2.99	Forte
Altura de Úbere						3.37	Alto
Largura de Úbere						2.08	Largo
Ligamento Central						0.21	Forte
Profundidade de Úbere						3.31	Raso
Colocação de Tetos Anteriores						0.81	Fechado
Colocação de Tetos Posteriores						-0.07	Fechado
Comprimento de Teto						-0.88	Longo

250H015397

HOME COMING

AOT HOMECOMING-ET
SPARTACUS X DELTA X DAY
 Nascimento: 21/01/2020
 Reg. Nacional: AX161682

Reg.: H0840003210341497
 Beta-Casein: A2A2 | Kappa-Casein: BB
 Haplótipos: HH1T HH2T HH3T HH4T HH5T HH6T
 Recumbency: Livre



AOT Homecoming-ET



Mãe: Cookiecutter DTA Habitan-ET

Pai: K-STYLE TARINO SPARTACUS-ET
Mãe: COOKIECUTTER DTA HABITAN-ET
Avô: MR MOGUL DELTA 1427-ET
Avó: COOKIECUTTER DAY HALEY-ET
Bisavô: MINNIGAN-HILLS DAY-ET
Bisavó: COOKIECUTTER MOM HALO-ET



PRODUÇÃO (PTA) - 12/2023	
Leite (lbs) % Conf.:	+718 83
Proteína (lbs) %:	+38 +0.05
Gordura (lbs) %:	+70 +0.15
Sólidos Totais:	+108
Filhas Rebanhos:	0 0
Feed Saved % Conf.:	+210 48
RFI % Conf.:	-248 28

CONFORMAÇÃO - 12/2023	
Tipo % Conf.:	+2.8 82
Comp. Úbere:	+2.53
Comp. Pernas:	+0.38
Comp. Corporal:	+0.25
Filhas Rebanhos:	0 0

SAÚDE - 12/2023	
Vida Produtiva % Conf.:	+1.5 79
Células Somáticas % Conf.:	3.23 81
Mastite - CDCB % Conf.:	+0.5 76
Mastite - ZOETIS % Conf.:	99 51
Claudicação - ZOETIS:	97 42
Fácil Parto - touros % Conf. Obs.:	1.5 99 6.480
Natimortos - touros % Conf. Obs.:	5.0 97 6.147

ÍNDICES - 12/2023	
GTPI™:	+2.772
HHP ^(S) ™:	+659
NM ^(S) :	+660
CM ^(S) :	+664
DWP ^(S) :	+596

FERTILIDADE - 12/2022	
SCR:	+0.0
DPR % Conf.:	+0.8 79

DEZEMBRO 2023 - CDCB - STA GENÔMICO

	-2	-1	0	1	2	
Estatura						1.80 Alto
Força						0.78 Forte
Profundidade Corporal						1.57 Profundo
Angulosidade						2.44 Anguloso
Largura de Garupa						1.75 Larga
Ângulo de Garupa						-0.03 Escorrida
Pernas Vista Lateral						1.38 Curva
Pernas Vista Posterior						-0.15 Aberta
Ângulo de Casco						0.78 Alto
Escore de Pernas e Patas						1.03 Alto
Úbere Anterior						3.30 Forte
Altura de Úbere						3.16 Alto
Largura de Úbere						2.80 Largo
Ligamento Central						1.83 Forte
Profundidade de Úbere						2.60 Raso
Colocação de Tetos Anteriores						1.80 Fechado
Colocação de Tetos Posteriores						1.62 Fechado
Comprimento de Teto						-0.71 Longo

007H015980

HUHON

WELCOME MNSHN HUHON-ET
MOONSHINER X LEGACY X SAMURI
 Nascimento: 16/01/2021
 Reg. Nacional: HOBRA500138

Reg.: H0840003214541170
 Beta-Casein: A2A2 | Kappa-Casein: AB
 Haplótipos: HH1T HH2T HH3T HH4T HH5T HH6T
 Recumbency: Livre



Mãe: Welcome Legacy Heather-ET



Avó Materna: Welcome Samuri Helma-ET

Pai: FLY-HIGHER MOONSHINER-ET
Mãe: WELCOME LEGACY HEATHER-ET
Avô: PINE-TREE CW LEGACY-ET
Avó: WELCOME SAMURI HELMA-ET
Bisavô: OCD SPRING SAMURI-ET
Bisavó: AOT MONT HASEVERYTHING-ET



PRODUÇÃO (PTA) - 12/2023	
Leite (lbs) % Conf.:	+1.187 82
Proteína (lbs) %:	+65 +0.10
Gordura (lbs) %:	+88 +0.15
Sólidos Totais:	+153
Filhas Rebanhos:	0 0
Feed Saved % Conf.:	+121 47
RFI % Conf.:	-112 28

CONFORMAÇÃO - 12/2023	
Tipo % Conf.:	+1.93 81
Comp. Úbere:	+1.65
Comp. Pernas:	-0.26
Comp. Corporal:	-0.06
Filhas Rebanhos:	0 0

SAÚDE - 12/2023	
Vida Produtiva % Conf.:	+5.6 77
Células Somáticas % Conf.:	2.66 79
Mastite - CDCB % Conf.:	+2.4 72
Mastite - ZOETIS % Conf.:	105 55
Claudicação - ZOETIS:	96 44
Fácil Parto - touros % Conf. Obs.:	2.4 96 910
Natimortos - touros % Conf. Obs.:	5.1 90 881

ÍNDICES - 12/2023	
GTPI™:	+3.026
HHP ^(S) ™:	+1.044
NM ^(S) :	+1.014
CM ^(S) :	+1.038
DWP ^(S) :	+935

FERTILIDADE - 12/2022	
SCR:	+0.2
DPR % Conf.:	+0.1 77

DEZEMBRO 2023 - CDCB - STA GENÔMICO

	-2	-1	0	1	2	
Estatura						1.97 Alto
Força						0.43 Forte
Profundidade Corporal						0.98 Profundo
Angulosidade						2.49 Anguloso
Largura de Garupa						1.57 Larga
Ângulo de Garupa						-0.65 Escorrida
Pernas Vista Lateral						1.62 Curva
Pernas Vista Posterior						-0.64 Aberta
Ângulo de Casco						0.18 Alto
Escore de Pernas e Patas						0.48 Alto
Úbere Anterior						1.90 Forte
Altura de Úbere						1.92 Alto
Largura de Úbere						2.25 Largo
Ligamento Central						2.28 Forte
Profundidade de Úbere						2.04 Raso
Colocação de Tetos Anteriores						2.05 Fechado
Colocação de Tetos Posteriores						2.67 Fechado
Comprimento de Teto						-1.32 Longo

250H016498

HULU

SIEMERS WOLF HULU 37006-ET
WOLFGANG X LUSTER-P X DOC
 Nascimento: 15/01/2022
 Reg. Nacional: HOBRA500235

Reg.: H0840003245702863
 Beta-Casein: A2A2 | Kappa-Casein: BB
 Haplótipos: HH1T HH2T HH3T HH4T HH5T HH6T
 Recumbency: Livre



Siemers Wolf HLU 37006-ET



Mãe: Siemers Lstr Hanan 33317-ET



Pai: AIJA WOLFGANG
Mãe: SIEMERS LSTR HANAN 33317-ET
Avô: CHERRY-LILY ZIP LUSTER-P-ET
Avô: SIEMERS DOC HANAN 28286-ET
Bisavô: WOODCREST KING DOC
Bisavô: SIEMERS MONTEREY HANAN-ET

PRODUÇÃO (PTA) - 12/2023

Leite (lbs) % Conf.:	+1.001 80
Proteína (lbs) %:	+48 +0.06
Gordura (lbs) %:	+56 +0.06
Sólidos Totais:	+104
Filhas Rebanhos:	0 0
Feed Saved % Conf.:	-62 44
RFI % Conf.:	-54 24

SAÚDE - 12/2023

Vida Produtiva % Conf.:	+3.5 74
Células Somáticas % Conf.:	2.73 75
Mastite - CDCB % Conf.:	+1.4 71
Mastite - ZOETIS % Conf.:	106 49
Claudicação - ZOETIS:	98 38
Fácil Parto - touros % Conf. Obs.:	2.4 61 0
Natimortos - touros % Conf. Obs.:	6.0 57 0

CONFORMAÇÃO - 12/2023

Tipo % Conf.:	+3.85 79
Comp. Úbere:	+3.27
Comp. Pernas:	+1.59
Comp. Corporal:	+0.77
Filhas Rebanhos:	0 0

ÍNDICES - 12/2023

GTPI™:	+2.901
HHP ^(S) ™:	+722
NM ^(S) :	+660
CM ^(S) :	+675
DWP ^(S) :	+670

FERTILIDADE - 12/2022

SCR:	-0.9
DPR % Conf.:	+0.2 74

DEZEMBRO 2023 - CDCB - STA GENÔMICO

	-2	-1	0	1	2	
Estatura						3.89 Alto
Força						1.31 Forte
Profundidade Corporal						2.41 Profundo
Angulosidade						3.84 Anguloso
Largura de Garupa						3.20 Larga
Ângulo de Garupa						0.61 Escorrida
Pernas Vista Lateral						1.96 Curva
Pernas Vista Posterior						2.14 Aberta
Ângulo de Casco						2.37 Alto
Escore de Pernas e Patas						2.42 Alto
Úbere Anterior						3.71 Forte
Altura de Úbere						4.90 Alto
Largura de Úbere						4.90 Largo
Ligamento Central						2.78 Forte
Profundidade de Úbere						2.99 Forte
Colocação de Tetos Anteriores						2.38 Fechado
Colocação de Tetos Posteriores						2.64 Fechado
Comprimento de Teto						-0.18 Longo

250H015958

HYPNOTIC

COOKIECUTTER HYPNOTIC-ET
MOONSHINER X RENEGADE X SLAMDUNK
 Nascimento: 02/12/2020
 Reg. Nacional: HOBRA01732

Reg.: H0840003212874445
 Beta-Casein: A2A2 | Kappa-Casein: AB
 Haplótipos: HH1T HH2T HH3T HH4T HH5T HH6T
 Recumbency: Livre



Mãe: Cookiecutter Hollyn-ET



Avô Materna: Cookiecutter SLM Hoptite-ET



Pai: FLY-HIGHER MOONSHINER-ET
Mãe: COOKIECUTTER HOLLYN-ET
Avô: S-S-I PR RENEGADE-ET
Avô: COOKIECUTTER SLM HOPLITE-ET
Bisavô: OCD SPRING SLAMDUNK-ET
Bisavô: COOKIECUTTER RUBI HOMEY-ET

PRODUÇÃO (PTA) - 12/2023

Leite (lbs) % Conf.:	+1.665 82
Proteína (lbs) %:	+62 +0.03
Gordura (lbs) %:	+69 +0.02
Sólidos Totais:	+131
Filhas Rebanhos:	0 0
Feed Saved % Conf.:	+179 47
RFI % Conf.:	-184 28

SAÚDE - 12/2023

Vida Produtiva % Conf.:	+5.9 77
Células Somáticas % Conf.:	2.71 79
Mastite - CDCB % Conf.:	+3.1 72
Mastite - ZOETIS % Conf.:	110 58
Claudicação - ZOETIS:	101 48
Fácil Parto - touros % Conf. Obs.:	2.3 93 1.198
Natimortos - touros % Conf. Obs.:	6.3 85 1.158

CONFORMAÇÃO - 12/2023

Tipo % Conf.:	+2.15 81
Comp. Úbere:	+1.99
Comp. Pernas:	+0.79
Comp. Corporal:	+0.03
Filhas Rebanhos:	0 0

ÍNDICES - 12/2023

GTPI™:	+2.987
HHP ^(S) ™:	+1.080
NM ^(S) :	+962
CM ^(S) :	+975
DWP ^(S) :	+1.084

FERTILIDADE - 12/2022

SCR:	+0.6
DPR % Conf.:	+0.4 77

DEZEMBRO 2023 - CDCB - STA GENÔMICO

	-2	-1	0	1	2	
Estatura						1.42 Alto
Força						0.38 Forte
Profundidade Corporal						0.58 Profundo
Angulosidade						1.58 Anguloso
Largura de Garupa						0.68 Larga
Ângulo de Garupa						-0.81 Escorrida
Pernas Vista Lateral						1.06 Curva
Pernas Vista Posterior						0.76 Aberta
Ângulo de Casco						1.14 Alto
Escore de Pernas e Patas						1.14 Alto
Úbere Anterior						2.90 Forte
Altura de Úbere						2.45 Alto
Largura de Úbere						2.11 Largo
Ligamento Central						1.08 Forte
Profundidade de Úbere						2.31 Raso
Colocação de Tetos Anteriores						1.25 Fechado
Colocação de Tetos Posteriores						-1.51 Fechado
Comprimento de Teto						-0.11 Longo

007H014284

ICON**S-S-I HOR CHARLEY ICON-ET
CHARLEY X SILVER X MONTROSS**Nascimento: 24/07/2017
Reg. Nacional: AX154689

Reg.: H0840003005586884

Beta-Casein: A1A2 | Kappa-Casein: AA

Haplótipos: HH1T HH2T HH3T HH4T HH5T HH6T

Recumbency:



Bisavó Materna: S-S-I Suprsire Miri 8679-ET



Tisavó Materna: S-S-I Bookem Modesto7269-ET

Pai: DG CHARLEY ET TLTV TY CF
Mãe: S-S-I SILVER 10721 11648-ET
Avô: SEAGULL-BAY SILVER-ET
Avô: S-S-I MONT 8679 10721-ET
Bisavô: BACON-HILL MONTROSS-ET
Bisavô: S-S-I SUPRSIRE MIRI 8679-ET

**PRODUÇÃO (PTA) - 12/2023**

Leite (lbs) % Conf.:	+1.559 82
Proteína (lbs) %:	+50 +0.01
Gordura (lbs) %:	+38 -0.07
Sólidos Totais:	+88
Filhas Rebanhos:	0 0
Feed Saved % Conf.:	+260 49
RFI % Conf.:	-90 31

SAÚDE - 12/2023

Vida Produtiva % Conf.:	+4.1 79
Células Somáticas % Conf.:	2.76 79
Mastite - CDCB % Conf.:	+0.5 76
Mastite - ZOETIS % Conf.:	102 64
Claudicação - ZOETIS:	99 53
Fácil Parto - touros % Conf. Obs.:	2.1 70 2
Natimortos - touros % Conf. Obs.:	5.3 64 2

CONFORMAÇÃO - 12/2023

Tipo % Conf.:	+0.23 81
Comp. Úbere:	+0.52
Comp. Pernas:	+0.36
Comp. Corporal:	-1.11
Filhas Rebanhos:	0 0

ÍNDICES - 12/2023

GTPI™:	+2.544
HHP ^(S) ™:	+666
NM ^(S) :	+670
CM ^(S) :	+677
DWP ^(S) :	+762

FERTILIDADE - 12/2022

SCR:	
DPR % Conf.:	-0.8 78

DEZEMBRO 2023 - CDCB - STA GENÔMICO

	-2	-1	0	1	2	
Estatura						-0.25 Alto
Força						-0.87 Forte
Profundidade Corporal						-0.76 Profundo
Angulosidade						0.38 Anguloso
Largura de Garupa						-1.12 Larga
Ângulo de Garupa						2.05 Escorrida
Pernas Vista Lateral						-1.02 Curva
Pernas Vista Posterior						0.23 Aberta
Ângulo de Casco						0.36 Alto
Escore de Pernas e Patas						0.32 Alto
Úbere Anterior						0.48 Forte
Altura de Úbere						1.23 Alto
Largura de Úbere						0.54 Largo
Ligamento Central						-0.52 Forte
Profundidade de Úbere						0.14 Raso
Colocação de Tetos Anteriores						0.42 Fechado
Colocação de Tetos Posteriores						-0.12 Fechado
Comprimento de Teto						-1.29 Longo

007H015563

IMPACT**S-S-I BG MAX IMPACT-ET
MAXIMUS X HODEDOE X JEDI**Nascimento: 28/05/2020
Reg. Nacional: HOBRA01650

Reg.: H0840003216213578

Beta-Casein: A1A2 | Kappa-Casein: AB

Haplótipos: HH1T HH2T HH3T HH4T HH5T HH6T

Recumbency: Livre



Sildahl Blitz Mercury-ET



Tisavó Materna: Siemers Windbk Rozanne-ET

Pai: RMD-DOTTERER SSI MAXIMUS-ET
Mãe: SIEMERS HODEDE ROZ 29028-ET
Avô: COOKIECUTTER JDI HODEDOE-ET
Avô: SIEMERS JEDI K-ROZANNE-ET
Bisavô: S-S-I MONTROSS JEDI-ET
Bisavô: SIEMERS KINGBOY ROZANNE-ET

**PRODUÇÃO (PTA) - 12/2023**

Leite (lbs) % Conf.:	+1.256 82
Proteína (lbs) %:	+52 +0.04
Gordura (lbs) %:	+76 +0.09
Sólidos Totais:	+128
Filhas Rebanhos:	0 0
Feed Saved % Conf.:	+63 46
RFI % Conf.:	-9 27

SAÚDE - 12/2023

Vida Produtiva % Conf.:	+5.8 77
Células Somáticas % Conf.:	2.72 79
Mastite - CDCB % Conf.:	+1.1 73
Mastite - ZOETIS % Conf.:	105 57
Claudicação - ZOETIS:	95 47
Fácil Parto - touros % Conf. Obs.:	2.0 97 1,971
Natimortos - touros % Conf. Obs.:	5.7 93 1,547

CONFORMAÇÃO - 12/2023

Tipo % Conf.:	+1.19 81
Comp. Úbere:	+1.98
Comp. Pernas:	+0.02
Comp. Corporal:	-0.35
Filhas Rebanhos:	0 0

ÍNDICES - 12/2023

GTPI™:	+2.931
HHP ^(S) ™:	+989
NM ^(S) :	+940
CM ^(S) :	+954
DWP ^(S) :	+1.000

FERTILIDADE - 12/2022

SCR:	+1.2
DPR % Conf.:	+1.3 77

DEZEMBRO 2023 - CDCB - STA GENÔMICO

	-2	-1	0	1	2	
Estatura						0.99 Alto
Força						-0.38 Forte
Profundidade Corporal						-0.33 Profundo
Angulosidade						0.71 Anguloso
Largura de Garupa						0.22 Larga
Ângulo de Garupa						0.47 Escorrida
Pernas Vista Lateral						-1.17 Curva
Pernas Vista Posterior						0.00 Aberta
Ângulo de Casco						0.93 Alto
Escore de Pernas e Patas						0.29 Alto
Úbere Anterior						2.18 Forte
Altura de Úbere						3.30 Alto
Largura de Úbere						2.19 Largo
Ligamento Central						0.10 Forte
Profundidade de Úbere						1.84 Raso
Colocação de Tetos Anteriores						0.50 Fechado
Colocação de Tetos Posteriores						0.43 Fechado
Comprimento de Teto						-0.68 Longo

007H015384

IMPACT-P

S-S-I SPARTACUS IMPACT-P-ET
SPARTACUS X FREEBORN X JEDI
 Nascimento: 31/12/2019
 Reg. Nacional: HOB RAM01664

Reg.: H0840003211395044
 Beta-Casein: A1A2 | Kappa-Casein: BB
 Haplótipos: HH1T HH2T HH3T HH4T HH5T HH6T
 Recumbency:



Avô Paterna: K-Manor D Sagacious 487-ET



Mãe Paterna: Kellercrest Sprites Barbi-ET (VG-85)

Pai: K-STYLE TARINO SPARTACUS-ET
Mãe: S-S-I FREEBORN 7589 9546-ET
Avô: SANDY-VALLEY BD FREEBORN-ET
Avô: S-S-I JEDI HAILEY 7589-P-ET
Bisavô: S-S-I MONTROSS JEDI-ET
Bisavô: ENDCO SPG HAILEY 11256-P-ET



PRODUÇÃO (PTA) - 12/2023

Leite (lbs) % Conf.:	+884 81
Proteína (lbs) %:	+42 +0.05
Gordura (lbs) %:	+79 +0.16
Sólidos Totais:	+121
Filhas Rebanhos:	0 0
Feed Saved % Conf.:	+68 46
RFI % Conf.:	+77 26

SAÚDE - 12/2023

Vida Produtiva % Conf.:	+1.4 77
Células Somáticas % Conf.:	3.24 78
Mastite - CDCB % Conf.:	-1.0 74
Mastite - ZOETIS % Conf.:	93 58
Claudicação - ZOETIS:	95 47
Fácil Parto - touros % Conf. Obs.:	2.0 71 1
Natimortos - touros % Conf. Obs.:	5.0 64 1

CONFORMAÇÃO - 12/2023

Tipo % Conf.:	+1.35 80
Comp. Úbere:	+2.02
Comp. Pernas:	-0.76
Comp. Corporal:	-0.96
Filhas Rebanhos:	0 0

ÍNDICES - 12/2023

GTPI™:	+2.663
HHP ^(S) ™:	+611
NM ^(S) :	+639
CM ^(S) :	+643
DWP ^(S) :	+532

FERTILIDADE - 12/2022

SCR:	
DPR % Conf.:	-0.5 77

DEZEMBRO 2023 - CDCB - STA GENÔMICO

	-2	-1	0	1	2	
Estatura						0.81 Alto
Força						-0.54 Forte
Profundidade Corporal						0.04 Profundo
Angulosidade						1.70 Anguloso
Largura de Garupa						0.48 Larga
Ângulo de Garupa						1.40 Escorrida
Pernas Vista Lateral						0.66 Curva
Pernas Vista Posterior						-1.17 Aberta
Ângulo de Casco						-0.73 Alto
Escore de Pernas e Patas						-0.32 Alto
Úbere Anterior						1.78 Forte
Altura de Úbere						2.66 Alto
Largura de Úbere						2.44 Largo
Ligamento Central						1.30 Forte
Profundidade de Úbere						1.85 Raso
Colocação de Tetos Anteriores						1.07 Fechado
Colocação de Tetos Posteriores						1.33 Fechado
Comprimento de Teto						-1.19 Longo

009H015061

IMPERIAL

S-S-I RIVETING IMPERIAL-ET
RIVETING X PIZAZZ X JEDI
 Nascimento: 12/04/2019
 Reg. Nacional: AX156933

Reg.: H0840003206205446
 Beta-Casein: A2A2 | Kappa-Casein: AB
 Haplótipos: HH1T HH2T HH3T HH4T HH5T HH6T
 Recumbency: Livre



IMPERIAL



Mãe: S-S-I Pizazz 7260 8776-ET

Pai: S-S-I BG FRZZLD RIVETING-ET
Mãe: S-S-I PIZAZZ 7260 8776-ET
Avô: S-S-I MODESTY PIZAZZ-ET
Avô: S-S-I JEDI 8971 7260-ET
Bisavô: S-S-I MONTROSS JEDI-ET
Bisavô: MS SSI BALST T 8971-ET



PRODUÇÃO (PTA) - 12/2023

Leite (lbs) % Conf.:	+1.096 82
Proteína (lbs) %:	+49 +0.05
Gordura (lbs) %:	+53 +0.04
Sólidos Totais:	+102
Filhas Rebanhos:	0 0
Feed Saved % Conf.:	+218 49
RFI % Conf.:	-102 31

SAÚDE - 12/2023

Vida Produtiva % Conf.:	+5.3 78
Células Somáticas % Conf.:	2.83 79
Mastite - CDCB % Conf.:	+1.5 75
Mastite - zoetis % Conf.:	101 62
Claudicação - zoetis:	100 51
Fácil Parto - touros % Conf. Obs.:	2.1 63 0
Natimortos - touros % Conf. Obs.:	5.7 61 0

CONFORMAÇÃO - 12/2023

Tipo % Conf.:	+0.78 81
Comp. Úbere:	+1.45
Comp. Pernas:	+0.13
Comp. Corporal:	-0.77
Filhas Rebanhos:	0 0

ÍNDICES - 12/2023

GTPI™:	+2.767
HHP ^(S) ™:	+868
NM ^(S) :	+829
CM ^(S) :	+842
DWP ^(S) :	+878

FERTILIDADE - 12/2022

SCR:	
DPR % Conf.:	+1.3 77

DEZEMBRO 2023 - CDCB - STA GENÔMICO

	-2	-1	0	1	2	
Estatura						0.06 Alto
Força						-0.89 Forte
Profundidade Corporal						-0.89 Profundo
Angulosidade						0.42 Anguloso
Largura de Garupa						-0.11 Larga
Ângulo de Garupa						-0.15 Escorrida
Pernas Vista Lateral						0.53 Curva
Pernas Vista Posterior						0.28 Aberta
Ângulo de Casco						-0.05 Alto
Escore de Pernas e Patas						0.12 Alto
Úbere Anterior						1.85 Forte
Altura de Úbere						2.36 Alto
Largura de Úbere						1.24 Largo
Ligamento Central						-0.62 Forte
Profundidade de Úbere						1.80 Raso
Colocação de Tetos Anteriores						-1.10 Fechado
Colocação de Tetos Posteriores						-1.05 Fechado
Comprimento de Teto						-0.48 Longo



007H014689

INFLUENCE

Pai: WELCOME-TEL BRENNAN 3158-ET
Mãe: CLEAR-ECHO MISSOURI 3540-ET
Avô: VIEW-HOME DAY MISSOURI-ET
Avó: CLEAR-ECHO NUM UNO 2833-ET
Bisavô: AMIGHETTI NUMERO UNO ET
Bisavó: CLEAR-ECHO M-O-M 2213-ET

CLEAR-ECHO INFLUENCE 977-ET
BRENNAN X MISSOURI X NUMERO UNO
Nascimento: 13/11/2017
Reg. Nacional: AX156096

Reg.: H0840003127565883
Beta-Casein: A1A2 | Kappa-Casein: AE
Haplótipos: HH1T HH2T HH3T HH4T HH5T HH6T
Recumbency:



Trisavó Materna: Clear-Echo 822 Laud 1266-ET

PRODUÇÃO (PTA) - 12/2023		SAÚDE - 12/2023	
Leite (lbs) % Conf.:	+1.621 83	Vida Produtiva % Conf.:	+4.7 79
Proteína (lbs) %:	+50 +0.00	Células Somáticas % Conf.:	2.87 80
Gordura (lbs) %:	+59 -0.01	Mastite - CDCB % Conf.:	+0.2 76
Sólidos Totais:	+109	Mastite - ZOETIS % Conf.:	104 60
Filhas Rebanhos:	0 0	Claudicação - ZOETIS:	106 51
Feed Saved % Conf.:	+145 49	Fácil Parto - touros % Conf. Obs.:	2.2 64 0
RFI % Conf.:	+43 30	Natimortos - touros % Conf. Obs.:	6.7 61 0

CONFORMAÇÃO - 12/2023		ÍNDICES - 12/2023		FERTILIDADE - 12/2023	
Tipo % Conf.:	+0.89 82	GTP1™:	+2.635	SCR:	
Comp. Úbere:	+1.12	HHP (S)™:	+659	DPR % Conf.:	-2.0 79
Comp. Pernas:	+0.32	NM (S):	+737		
Comp. Corporal:	-1.24	CM (S):	+740		
Filhas Rebanhos:	0 0	DWP (S):	+927		



007H015790

ISON-P

Pai: SIEMERS RENGD PERFECT-ET
Mãe: S-S-I HD 12077 354-ET
Avô: PEAK ALTAZAREK-ET
Avó: S-S-I REASON 11749 12077-ET
Bisavô: BLUMENFELD JEDI REASON-ET
Bisavó: S-S-I MODSTY 10932 11749-ET

HOUIN SSI PERFECT ISON-P-ET
PERFECT X ALTAZAREK X REASON
Nascimento: 08/11/2020
Reg. Nacional: HOBRAS00137

Reg.: H0840003220398053
Beta-Casein: A2A2 | Kappa-Casein: BB
Haplótipos: HH1T HH2T HH3T HH4T HH5T HH6T
Recumbency: Livre



Trisavó Materna: Jacobs Perfect Brink

PRODUÇÃO (PTA) - 12/2023		SAÚDE - 12/2023	
Leite (lbs) % Conf.:	+774 82	Vida Produtiva % Conf.:	6.1 77
Proteína (lbs) %:	+47 +0.08	Células Somáticas % Conf.:	2.79 79
Gordura (lbs) %:	+69 +0.14	Mastite - CDCB % Conf.:	3.1 73
Sólidos Totais:	+116	Mastite - ZOETIS % Conf.:	107 60
Filhas Rebanhos:	0 0	Claudicação - ZOETIS:	97 49
Feed Saved % Conf.:	-289 45	Fácil Parto - touros % Conf. Obs.:	2.6 91 1.397
RFI % Conf.:	+30 25	Natimortos - touros % Conf. Obs.:	6.2 91 1.354

CONFORMAÇÃO - 12/2023		ÍNDICES - 12/2023		FERTILIDADE - 12/2023	
Tipo % Conf.:	+2.03 80	GTP1™:	+2.884	SCR:	+0.6
Comp. Úbere:	+1.39	HHP (S)™:	+1.003	DPR % Conf.:	+1.1 77
Comp. Pernas:	+0.92	NM (S):	+769		
Comp. Corporal:	+1.71	CM (S):	+787		
Filhas Rebanhos:	0 0	DWP (S):	+732		

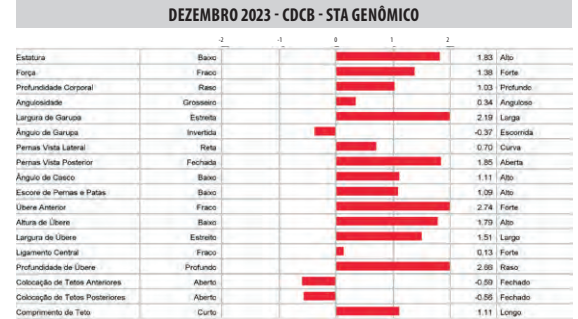

007H013835

JASPER

Pai: S-S-I 1STCLASS FLAGSHIP-ET
Mãe: JENNY-LOU-KJ YODER STEVIE
Avô: WOODCREST MOGUL YODER-ET
Avó: SANDY-VALLEY MCC SECRET-ET
Bisavô: DE-SU BKM MCCUTCHEN 1174-ET
Bisavó: SANDY-VALLEY PLANE SAPPHIRE

S-S-I FLAGSHIP JASPER-ET
FLAGSHIP X YODER X MCCUTCHEN
Nascimento: 28/09/2016
Reg. Nacional: AX153630

Reg.: H0840003138037598
Beta-Casein: A1A2 | Kappa-Casein: BB
Haplótipos: HH1T HH2T HH3T HH4T HH5T HH6T
Recumbency:



Bisavó Materna: Sandy-Valley Plane Sapphire

PRODUÇÃO (PTA) - 12/2023		SAÚDE - 12/2023	
Leite (lbs) % Conf.:	+566 82	Vida Produtiva % Conf.:	+3.3 79
Proteína (lbs) %:	+31 +0.05	Células Somáticas % Conf.:	2.80 79
Gordura (lbs) %:	+41 +0.07	Mastite - CDCB % Conf.:	+2.9 76
Sólidos Totais:	+72	Mastite - zoetis % Conf.:	108 62
Filhas Rebanhos:	0 0	Claudicação - zoetis:	102 56
Feed Saved % Conf.:	+47 52	Fácil Parto - touros % Conf. Obs.:	1.4 70 2
RFI % Conf.:	-73 35	Natimortos - touros % Conf. Obs.:	5.0 64 2

CONFORMAÇÃO - 12/2023		ÍNDICES - 12/2023		FERTILIDADE - 12/2023	
Tipo % Conf.:	+0,00 81	GTP1™:	+2.470	SCR:	
Comp. Úbere:	+1.25	HHP (S)™:	+662	DPR % Conf.:	+0.3 78
Comp. Pernas:	-1.34	NM (S):	+549		
Comp. Corporal:	+0.17	CM (S):	+561		
Filhas Rebanhos:	0 0	DWP (S):	+734		



009H015908

JOBBOX**S-S-I CONWAY JOBBOX-ET**
CONWAY X LEGACY X BRENNANNascimento: 14/03/2021
Reg. Nacional: AX162394

Reg.: H0840003231304500

Beta-Casein: A1A2 | Kappa-Casein: BB

Haplótipos: HH1T HH2T HH3T HH4T HH5T HH6T

Recumbency: Livre



JOBBOX



Mãe Paterna: Adaway Conway 2856-ET

Pai: SANDY-VALLEY R CONWAY-ET
Mãe: S-S-I LEGACY 8955 10888-ET
Avô: PINE-TREE CW LEGACY-ET
Avô: S-S-I BRENNAN 7256 8955-ET
Bisavô: WELCOME-TEL BRENNAN 3158-ET
Bisavô: S-S-I JEDI 9278 7256-ET

**PRODUÇÃO (PTA) - 12/2023**

Leite (lbs) % Conf.:	+791 82
Proteína (lbs) %:	+58 +0.12
Gordura (lbs) %:	+108 +0.27
Sólidos Totais:	+166
Filhas Rebanhos:	0 0
Feed Saved % Conf.:	+208 45
RFI % Conf.:	-45 25

CONFORMAÇÃO - 12/2023

Tipo % Conf.:	+0.87 80
Comp. Úbere:	+1.05
Comp. Pernas:	+0.25
Comp. Corporal:	-1.08
Filhas Rebanhos:	0 0

SAÚDE - 12/2023

Vida Produtiva % Conf.:	+5.0 77
Células Somáticas % Conf.:	2.88 79
Mastite - CDCB % Conf.:	+1.3 73
Mastite - ZOETIS % Conf.:	92 56
Claudicação - ZOETIS:	93 45
Fácil Parto - touros % Conf. Obs.:	1.7 63 0
Natimortos - touros % Conf. Obs.:	6.1 61 0

ÍNDICES - 12/2023

GTPI™:	+2.965
HHP ^(S) ™:	+1.012
NM ^(S) :	+1.048
CM ^(S) :	+1.069
DWP ^(S) :	+868

FERTILIDADE - 12/2022

SCR:	
DPR % Conf.:	-0.1 77

DEZEMBRO 2023 - CDCB - STA GENÔMICO

	-2	-1	0	1	2	
Estatura						-0.31 Alto
Força						-0.54 Forte
Profundidade Corporal						-0.36 Profundo
Angulosidade						1.04 Anguloso
Largura de Garupa						-0.59 Larga
Ângulo de Garupa						0.13 Escorrida
Pernas Vista Lateral						1.22 Curva
Pernas Vista Posterior						0.26 Aberta
Ângulo de Casco						-0.33 Alto
Escore de Pernas e Patas						0.22 Alto
Úbere Anterior						1.15 Forte
Altura de Úbere						1.46 Alto
Largura de Úbere						1.31 Largo
Ligamento Central						0.56 Forte
Profundidade de Úbere						-0.08 Raso
Colocação de Tetos Anteriores						0.63 Fechado
Colocação de Tetos Posteriores						0.97 Fechado
Comprimento de Teto						-0.55 Longo

007H013879

JULIO**S-S-I BANDARES JULIO-ET**
BANDARES X PENLEY X SUPERSIRENascimento: 18/10/2016
Reg. Nacional: AX153614

Reg.: H0840003138037661

Beta-Casein: A1A2 | Kappa-Casein: BE

Haplótipos: HH1T HH2T HH3T HH4T HH5T HH6T

Recumbency:



Mãe: S-S-I Penley Yoko 9786-ET



Bisavô Materna: Coyne-Farms Bkeye Yvonne-ET

Pai: WA-DEL YODER BANDARES-ET
Mãe: S-S-I PENLEY YOKO 9786-ET
Avô: DE-SU PENLEY 11839-ET
Avô: WOODCREST SUPER YELLOW
Bisavô: SEAGULL-BAY SUPERSIRE-ET
Bisavô: COYNE-FARMS BKEYE YVONNE-ET

**PRODUÇÃO (PTA) - 12/2023**

Leite (lbs) % Conf.:	+562 82
Proteína (lbs) %:	+35 +0.06
Gordura (lbs) %:	+43 +0.07
Sólidos Totais:	+78
Filhas Rebanhos:	0 0
Feed Saved % Conf.:	+54 50
RFI % Conf.:	-83 32

CONFORMAÇÃO - 12/2023

Tipo % Conf.:	+0.70 81
Comp. Úbere:	+1.01
Comp. Pernas:	+0.38
Comp. Corporal:	+0.19
Filhas Rebanhos:	0 0

SAÚDE - 12/2023

Vida Produtiva % Conf.:	+3.9 79
Células Somáticas % Conf.:	2.76 79
Mastite - CDCB % Conf.:	+1.9 76
Mastite - ZOETIS % Conf.:	108 57
Claudicação - ZOETIS:	93 50
Fácil Parto - touros % Conf. Obs.:	2.4 70 1
Natimortos - touros % Conf. Obs.:	5.8 63 1

ÍNDICES - 12/2023

GTPI™:	+2.498
HHP ^(S) ™:	+619
NM ^(S) :	+554
CM ^(S) :	+569
DWP ^(S) :	+557

FERTILIDADE - 12/2022

SCR:	
DPR % Conf.:	-1.1 78

DEZEMBRO 2023 - CDCB - STA GENÔMICO

	-2	-1	0	1	2	
Estatura						0.65 Alto
Força						-0.23 Forte
Profundidade Corporal						-0.70 Profundo
Angulosidade						-0.56 Anguloso
Largura de Garupa						0.00 Larga
Ângulo de Garupa						1.47 Escorrida
Pernas Vista Lateral						-1.14 Curva
Pernas Vista Posterior						0.91 Aberta
Ângulo de Casco						0.59 Alto
Escore de Pernas e Patas						0.40 Alto
Úbere Anterior						1.30 Forte
Altura de Úbere						1.31 Alto
Largura de Úbere						0.96 Largo
Ligamento Central						-0.31 Forte
Profundidade de Úbere						1.86 Raso
Colocação de Tetos Anteriores						0.57 Fechado
Colocação de Tetos Posteriores						0.03 Fechado
Comprimento de Teto						-1.44 Longo

007H014224

JUMBO

S-S-I BR JAGUAR JUMBO-ET
JAGUAR X DELTA X EPIC
 Nascimento: 09/05/2017
 Reg. Nacional: AX154695

Reg.: H0840003143325581
 Beta-Casein: A2A2 | Kappa-Casein: AA
 Haplótipos: HH1T HH2T HH3T HH4T HH5T HH6T
 Recumbency:



Avô Paterna: Plain-Knoll Mogul Mariah



Mãe Paterna: Plain-Knoll Jaguar 1565

Pai: PLAIN-KNOLL S-S-I JAGUAR-ET
Mãe: MISS PRESSLEY PERFECT-TW
Avô: MR MOGUL DELTA 1427-ET
Avô: HOS-COT EPIC PRESSLEY-ET
Bisavô: GENERATIONS EPIC
Bisavô: WELCOME MAN-O-MAN PAYOUT-ET

**PRODUÇÃO (PTA) - 12/2023**

Leite (lbs) % Conf.:	+1.082 83
Proteína (lbs) %:	+37 +0.01
Gordura (lbs) %:	+24 -0.06
Sólidos Totais:	+61
Filhas Rebanhos:	0 0
Feed Saved % Conf.:	+25 49
RFI % Conf.:	-101 31

CONFORMAÇÃO - 12/2023

Tipo % Conf.:	+0.62 81
Comp. Úbere:	+1.13
Comp. Pernas:	+0.24
Comp. Corporal:	+0.50
Filhas Rebanhos:	0 0

SAÚDE - 12/2023

Vida Produtiva % Conf.:	+2.2 79
Células Somáticas % Conf.:	2.90 80
Mastite - CDCB % Conf.:	+0.1 76
Mastite - ZOETIS % Conf.:	102 64
Claudicação - ZOETIS:	93 57
Fácil Parto - touros % Conf. Obs.:	1.9 64 0
Natimortos - touros % Conf. Obs.:	6.0 62 0

ÍNDICES - 12/2023

GTPI™:	+2.315
HHP ^(S) ™:	+402
NM ^(S) :	+369
CM ^(S) :	+374
DWP ^(S) :	+315

FERTILIDADE - 12/2022

SCR:	
DPR % Conf.:	-2.6 79

DEZEMBRO 2023 - CDCB - STA GENÔMICO

	-2	-1	0	1	2	
Estatura						1.04 Alto
Força						0.45 Forte
Profundidade Corporal						0.22 Profundo
Angulosidade						0.17 Anguloso
Largura de Garupa						-0.02 Larga
Ângulo de Garupa						-0.68 Escorrida
Pernas Vista Lateral						-0.12 Curva
Pernas Vista Posterior						0.12 Aberta
Ângulo de Casco						0.72 Alto
Escore de Pernas e Patas						0.51 Alto
Úbere Anterior						1.43 Forte
Altura de Úbere						1.93 Alto
Largura de Úbere						1.27 Largo
Ligamento Central						0.17 Forte
Profundidade de Úbere						1.62 Raso
Colocação de Tetos Anteriores						-0.71 Fechado
Colocação de Tetos Posteriores						-0.57 Fechado
Comprimento de Teto						0.25 Longo

250H016217

JURIES

S-S-I GAMEDAY JURIES-ET
GAMEDAY X EISAKU X HUEY
 Nascimento: 26/05/2021
 Reg. Nacional: HOBRA01738

Reg.: H0840003214742342
 Beta-Casein: A1A2 | Kappa-Casein: AA
 Haplótipos: HH1T HH2T HH3T HH4T HH5T HH6T
 Recumbency: Heterozigoto



Avô Paterna: S-S-I Huey 8229 10073-ET



Mãe Paterna: Horsens SSI-Bi Gmdy 4920-ET

Pai: RMD-DOTTERER SSI GAMEDAY-ET
Mãe: S-S-I EISAKU 10073 12614-ET
Avô: SANDY-VALLEY EISAKU-ET
Avô: S-S-I HUEY 8229 10073-ET
Bisavô: T-SPRUCE FRAZZLED HUEY-ET
Bisavô: S-S-I LEGEND 7161 8229-ET

**PRODUÇÃO (PTA) - 12/2023**

Leite (lbs) % Conf.:	+993 82
Proteína (lbs) %:	+44 +0.05
Gordura (lbs) %:	+89 +0.18
Sólidos Totais:	+133
Filhas Rebanhos:	0 0
Feed Saved % Conf.:	+219 45
RFI % Conf.:	-92 25

CONFORMAÇÃO - 12/2023

Tipo % Conf.:	+1.64 80
Comp. Úbere:	+1.75
Comp. Pernas:	+0.44
Comp. Corporal:	-0.84
Filhas Rebanhos:	0 0

SAÚDE - 12/2023

Vida Produtiva % Conf.:	+7.0 76
Células Somáticas % Conf.:	2.49 79
Mastite - CDCB % Conf.:	+5.1 72
Mastite - ZOETIS % Conf.:	109 52
Claudicação - ZOETIS:	101 41
Fácil Parto - touros % Conf. Obs.:	2.5 63 0
Natimortos - touros % Conf. Obs.:	6.5 60 0

ÍNDICES - 12/2023

GTPI™:	+2.987
HHP ^(S) ™:	+1.107
NM ^(S) :	+1.027
CM ^(S) :	+1.046
DWP ^(S) :	+1.115

FERTILIDADE - 12/2022

SCR:	
DPR % Conf.:	-0.1 76

DEZEMBRO 2023 - CDCB - STA GENÔMICO

	-2	-1	0	1	2	
Estatura						-0.10 Alto
Força						-0.37 Forte
Profundidade Corporal						-0.38 Profundo
Angulosidade						1.37 Anguloso
Largura de Garupa						0.75 Larga
Ângulo de Garupa						-0.92 Escorrida
Pernas Vista Lateral						1.16 Curva
Pernas Vista Posterior						0.06 Aberta
Ângulo de Casco						0.37 Alto
Escore de Pernas e Patas						0.53 Alto
Úbere Anterior						1.70 Forte
Altura de Úbere						2.24 Alto
Largura de Úbere						2.49 Largo
Ligamento Central						0.73 Forte
Profundidade de Úbere						0.58 Raso
Colocação de Tetos Anteriores						1.51 Fechado
Colocação de Tetos Posteriores						-1.37 Fechado
Comprimento de Teto						-1.14 Longo

009H016705

JUTTE

LARS-ACRES SSI B JUTTE-ET
BEETHOVEN X MOONSHINER X RENEGADE
 Nascimento: 16/08/2022
 Reg. Nacional: HOBRA01987

Reg.: H08403248214968
 Beta-Casein: A2A2 | Kappa-Casein: AB
 Haplótipos: HH1T HH2T HH3T HH4T HH5T HH6T
 Recumbency: Livre



Tia Paterna: S-S-I La 10073 25450-ET



Tia Paterna: S-S-I Moonshiner 1797-ET

Pai: T-SPRUCE S-S-I BEETHOVEN-ET
Mãe: LARS-ACRES S-S-I 25603-ET
Avô: FLY-HIGHER MOONSHINER-ET
Avô: PRESTON S-S-I 5716 23054-ET
Bisavô: S-S-I PR RENEGADE-ET
Bisavô: S-S-I PR 9494 5716-ET

**PRODUÇÃO (PTA) - 12/2023**

Leite (lbs) % Conf.:	+1.715 79
Proteína (lbs) %:	+64 +0.04
Gordura (lbs) %:	+82 +0.05
Sólidos Totais:	+146
Filhas Rebanhos:	0 0
Feed Saved % Conf.:	+90 44
RFI % Conf.:	-66 24

SAÚDE - 12/2023

Vida Produtiva % Conf.:	+7.3 74
Células Somáticas % Conf.:	2.69 75
Mastite - CDCB % Conf.:	+3.4 70
Mastite - ZOETIS % Conf.:	107 52
Claudicação - ZOETIS:	96 41
Fácil Parto - touros % Conf. Obs.:	2.6 63 0
Natimortos - touros % Conf. Obs.:	5.6 60 0

CONFORMAÇÃO - 12/2023

Tipo % Conf.:	+1.35 79
Comp. Úbere:	+1.29
Comp. Pernas:	+0.13
Comp. Corporal:	-0.16
Filhas Rebanhos:	0 0

ÍNDICES - 12/2023

GTPI™:	+3.040
HHP ^(S) ™:	+1.189
NM ^(S) :	+1.073
CM ^(S) :	+1.087
DWP ^(S) :	+1.180

FERTILIDADE - 12/2022

SCR:	
DPR % Conf.:	+1.5 74

DEZEMBRO 2023 - CDCB - STA GENÔMICO

	-2	-1	0	1	2	
Estatura						1.06 Alto
Força						0.08 Forte
Profundidade Corporal						0.14 Profundo
Angulosidade						1.35 Anguloso
Largura de Garupa						0.95 Larga
Ângulo de Garupa						0.42 Escorrida
Pernas Vista Lateral						0.94 Curva
Pernas Vista Posterior						0.10 Aberta
Ângulo de Casco						0.07 Alto
Escore de Pernas e Pistas						0.46 Alto
Úbere Anterior						1.46 Forte
Altura de Úbere						1.99 Alto
Largura de Úbere						2.04 Largo
Ligamento Central						0.18 Forte
Profundidade de Úbere						1.22 Raso
Colocação de Tetos Anteriores						0.03 Fechado
Colocação de Tetos Posteriores						0.17 Fechado
Comprimento de Teto						0.37 Longo

007H013847

KAI

S-S-I LA BOURBON KAI-ET
BOURBON X DAMARIS X MASSEY
 Nascimento: 22/09/2016
 Reg. Nacional: AX153617

Reg.: H0840003136176149
 Beta-Casein: A1A2 | Kappa-Casein: BB
 Haplótipos: HH1T HH2T HH3T HH4T HH5T HH6T
 Recumbency:



Mãe: S-S-I Damars Brina 10995-ET



Tisavó Materna: R-E-W Daz Bewitched-ET

Pai: S-S-I DISTILLER BOURBON-ET
Mãe: S-S-I DAMARS BRINA 10995-ET
Avô: S-S-I STERLING DAMARIS-ET
Avô: S-S-I MASSEY BARRIE 8784-ET
Bisavô: CO-OP BOSSIDE MASSEY-ET
Bisavô: COYNE-MCGARR OBSR BARRIE-ET

PRODUÇÃO (PTA) - 12/2023

Leite (lbs) % Conf.:	+1.205 83
Proteína (lbs) %:	+43 +0.02
Gordura (lbs) %:	+28 -0.06
Sólidos Totais:	+71
Filhas Rebanhos:	0 0
Feed Saved % Conf.:	-83 47
RFI % Conf.:	-38 28

SAÚDE - 12/2023

Vida Produtiva % Conf.:	+2.8 79
Células Somáticas % Conf.:	2.93 80
Mastite - CDCB % Conf.:	+1.4 74
Mastite - ZOETIS % Conf.:	108 59
Claudicação - ZOETIS:	99 54
Fácil Parto - touros % Conf. Obs.:	2.6 70 1
Natimortos - touros % Conf. Obs.:	6.4 64 1

CONFORMAÇÃO - 12/2023

Tipo % Conf.:	+1.24 81
Comp. Úbere:	+1.57
Comp. Pernas:	+0.60
Comp. Corporal:	+0.80
Filhas Rebanhos:	0 0

ÍNDICES - 12/2023

GTPI™:	+2.481
HHP ^(S) ™:	+502
NM ^(S) :	+438
CM ^(S) :	+443
DWP ^(S) :	+529

FERTILIDADE - 12/2022

SCR:	
DPR % Conf.:	-1.5 78

DEZEMBRO 2023 - CDCB - STA GENÔMICO

	-2	-1	0	1	2	
Estatura						1.27 Alto
Força						0.97 Forte
Profundidade Corporal						0.83 Profundo
Angulosidade						1.07 Anguloso
Largura de Garupa						1.42 Larga
Ângulo de Garupa						-1.45 Escorrida
Pernas Vista Lateral						0.52 Curva
Pernas Vista Posterior						1.05 Aberta
Ângulo de Casco						1.17 Alto
Escore de Pernas e Pistas						0.74 Alto
Úbere Anterior						2.21 Forte
Altura de Úbere						1.88 Alto
Largura de Úbere						2.22 Largo
Ligamento Central						1.14 Forte
Profundidade de Úbere						1.70 Raso
Colocação de Tetos Anteriores						1.14 Fechado
Colocação de Tetos Posteriores						1.21 Fechado
Comprimento de Teto						-1.97 Longo



007H015187

KANE

Pai: PEAK ALTAZAREK-ET
Mãe: MS RI-VAL-RE ACHVR PAULA-ET
Avô: ABS ACHIEVER-ET
Avó: PINE-TREE 9882 PROF 7009-ET
Bisavô: S-S-I PARTYROCK PROFIT-ET
Bisavó: OCD SUPERSIRE 9882-ET

S-S-I BG ZAREK KANE-ET
ALTAZAREK X ACHIEVER X PROFIT
 Nascimento: 07/07/2019
 Reg. Nacional: AX162159

Reg.: H0840003207410514
 Beta-Casein: A1A2 | Kappa-Casein: BE
 Haplótipos: HH1T HH2T HH3T HH4T HH5T HH6T
 Recumbency:



Bisavó: OCD Supersire 9882-ET

PRODUÇÃO (PTA) - 12/2023

Leite (lbs) % Conf.:	+1.604 83
Proteína (lbs) %:	+58 +0.03
Gordura (lbs) %:	+109 +0.16
Sólidos Totais:	+167
Filhas Rebanhos:	0 0
Feed Saved % Conf.:	+35 47
RFI % Conf.:	+97 28

SAÚDE - 12/2023

Vida Produtiva % Conf.:	+2.4 79
Células Somáticas % Conf.:	2.94 80
Mastite - CDCB % Conf.:	+1.3 75
Mastite - ZOETIS % Conf.:	106 55
Claudicação - ZOETIS:	99 46
Fácil Parto - touros % Conf. Obs.:	1.9 70 1
Natimortos - touros % Conf. Obs.:	5.2 64 1

CONFORMAÇÃO - 12/2023

Tipo % Conf.:	+0.65 82
Comp. Úbere:	+0.39
Comp. Pernas:	+0.51
Comp. Corporal:	-0.87
Filhas Rebanhos:	0 0

ÍNDICES - 12/2023

GTPI™:	+2.722
HHP (S)™:	+816
NM (S):	+811
CM (S):	+817
DWP (S):	+994

FERTILIDADE - 12/2023

SCR:	
DPR % Conf.:	-4.4 79

DEZEMBRO 2023 - CDCB - STA GENÔMICO



007H013614

KAZANSKY

Pai: PLAIN-KNOLL DAVCI TOPGUN-ET
Mãe: S-S-I MONT 8646 10720-ET
Avô: BACON-HILL MONTROSS-ET
Avó: S-S-I OCOSMO KALISA 8646-ET
Bisavô: O-COSMOPOLITAN-ET
Bisavó: S-S-I ROBUST KEYES 7260-ET

S-S-I BG TOPGUN KAZANSKY-ET
TOPGUN X MONTROSS X O-COSMOPOLITAN
 Nascimento: 06/01/2016
 Reg. Nacional: AX153648

Reg.: H0840003133120351
 Beta-Casein: A2A2 | Kappa-Casein:
 Haplótipos: HH1T HH2T HH3T HH4T HH5T HH6T
 Recumbency:



Irma: S-S-I Topgun Star 8948 7441 (VG-88-VG-M5)

PRODUÇÃO (PTA) - 12/2023

Leite (lbs) % Conf.:	+1.242 83
Proteína (lbs) %:	+44 +0.02
Gordura (lbs) %:	+60 +0.04
Sólidos Totais:	+104
Filhas Rebanhos:	0 0
Feed Saved % Conf.:	+170 48
RFI % Conf.:	-14 29

SAÚDE - 12/2023

Vida Produtiva % Conf.:	+2.4 79
Células Somáticas % Conf.:	2.88 80
Mastite - CDCB % Conf.:	+0.5 75
Mastite - ZOETIS % Conf.:	
Claudicação - ZOETIS:	
Fácil Parto - touros % Conf. Obs.:	2.4 63 0
Natimortos - touros % Conf. Obs.:	5.9 60 0

CONFORMAÇÃO - 12/2023

Tipo % Conf.:	+1.21 81
Comp. Úbere:	+1.61
Comp. Pernas:	+0.77
Comp. Corporal:	-1.03
Filhas Rebanhos:	0 0

ÍNDICES - 12/2023

GTPI™:	+2.630
HHP (S)™:	+574
NM (S):	+653
CM (S):	+659
DWP (S):	

FERTILIDADE - 12/2023

SCR:	
DPR % Conf.:	-1.7 78

DEZEMBRO 2023 - CDCB - STA GENÔMICO



007H013683

KIMONO

Pai: SANDY-VALLEY SCENARIO-ET
Mãe: S-S-I CRBTREE 8102 10707-ET
Avô: DE-SU EPC CRABTREE 11336-ET
Avó: S-S-I ECOYNE EDEN 8102-ET
Bisavô: ECOYNE ISY
Bisavó: S-S-I MINOS EDEN 7099-ET

S-S-I LA SCENARIO KIMONO-ET
SCENARIO X CRABTREE X ECOYNE ISY
 Nascimento: 18/04/2016
 Reg. Nacional: AX153645

Reg.: H0840003133735673
 Beta-Casein: A2A2 | Kappa-Casein:
 Haplótipos: HH1T HH2T HH3T HH4T HH5T HH6T
 Recumbency:



Irma Paterna: Lady'sManorScenEve-ET

PRODUÇÃO (PTA) - 12/2023

Leite (lbs) % Conf.:	+474 82
Proteína (lbs) %:	+29 +0.05
Gordura (lbs) %:	+47 +0.10
Sólidos Totais:	+76
Filhas Rebanhos:	0 0
Feed Saved % Conf.:	-89 48
RFI % Conf.:	-56 29

SAÚDE - 12/2023

Vida Produtiva % Conf.:	+2.5 79
Células Somáticas % Conf.:	2.81 79
Mastite - CDCB % Conf.:	+0.9 75
Mastite - ZOETIS % Conf.:	
Claudicação - ZOETIS:	
Fácil Parto - touros % Conf. Obs.:	2.2 63 0
Natimortos - touros % Conf. Obs.:	5.7 61 0

CONFORMAÇÃO - 12/2023

Tipo % Conf.:	+0.42 81
Comp. Úbere:	+0.53
Comp. Pernas:	-0.24
Comp. Corporal:	+0.95
Filhas Rebanhos:	0 0

ÍNDICES - 12/2023

GTPI™:	+2.444
HHP (S)™:	+550
NM (S):	+465
CM (S):	+478
DWP (S):	

FERTILIDADE - 12/2023

SCR:	
DPR % Conf.:	+0.1 78

DEZEMBRO 2023 - CDCB - STA GENÔMICO



009H016183

KINDLE

S-S-I CONWAY KINDLE-ET
CONWAY X LEGACY X HODEDOE
 Nascimento: 01/06/2021
 Reg. Nacional:

Reg.: H0840003231304917
 Beta-Casein: A2A2 | Kappa-Casein: BB
 Haplótipos: HH1T HH2T HH3T HH4T HH5T HH6T
 Recumbency: Livre



KINDLE



Mãe Paterna: Adaway Conway 2856-ET



Pai: SANDY-VALLEY R CONWAY-ET
Mãe: S-S-I LEGACY 9076 11107-ET
Avô: PINE-TREE CW LEGACY-ET
Avô: SHILOH-USA SSI 9076-ET
Bisavô: COOKIECUTTER JDI HODEDOE-ET
Bisavô: S-S-I SHI MTY 10817 3493-ET

PRODUÇÃO (PTA) - 12/2023

Leite (lbs) % Conf.:	+640 82
Proteína (lbs) %:	+54 +0.12
Gordura (lbs) %:	+109 +0.29
Sólidos Totais:	+163
Filhas Rebanhos:	0 0
Feed Saved % Conf.:	+71 44
RFI % Conf.:	-44 24

CONFORMAÇÃO - 12/2023

Tipo % Conf.:	+1.60 80
Comp. Úbere:	+1.16
Comp. Pernas:	+0.50
Comp. Corporal:	-0.17
Filhas Rebanhos:	0 0

SAÚDE - 12/2023

Vida Produtiva % Conf.:	+5.7 77
Células Somáticas % Conf.:	2.90 79
Mastite - CDCB % Conf.:	+1.4 72
Mastite - ZOETIS % Conf.:	92 56
Claudicação - ZOETIS:	96 46
Fácil Parto - touros % Conf. Obs.:	1.8 63 0
Natimortos - touros % Conf. Obs.:	6.5 60 0

ÍNDICES - 12/2023

GTPI™:	+3.033
HHP ^(S) ™:	+1.082
NM ^(S) :	+1.035
CM ^(S) :	+1.057
DWP ^(S) :	+909

FERTILIDADE - 12/2022

SCR:	
DPR % Conf.:	+1.3 77

DEZEMBRO 2023 - CDCB - STA GENÔMICO

	-2	-1	0	1	2		
Estatura						1.30	Alto
Força						0.22	Forte
Profundidade Corporal						0.52	Profundo
Angulosidade						1.58	Anguloso
Largura de Garupa						0.41	Larga
Ângulo de Garupa						1.51	Escorrida
Pernas Vista Lateral						0.48	Curva
Pernas Vista Posterior						0.73	Aberta
Ângulo de Casco						0.42	Alto
Escore de Pernas e Patas						0.77	Alto
Úbere Anterior						1.75	Forte
Altura de Úbere						1.96	Alto
Largura de Úbere						1.44	Largo
Ligamento Central						0.42	Forte
Profundidade de Úbere						1.09	Raso
Colocação de Tetos Anteriores						0.07	Fechado
Colocação de Tetos Posteriores						0.12	Fechado
Comprimento de Teto						0.11	Longo

009H016159

KUJO

RMD-DOTTERER BG D KUJO-ET
DRIVE X RENEGADE X BLOWTORCH
 Nascimento: 29/07/2021
 Reg. Nacional: HOBRA01443

Reg.: H0840003234373866
 Beta-Casein: A2A2 | Kappa-Casein: AB
 Haplótipos: HH1T HH2T HH3T HH4T HH5T HH6T
 Recumbency: Livre



Avô Paterna: Kings-Ransom Fre Dollars-ET



Tia Paterna: S-S-I Renegad 8235 10203-ET (GP-82)



Pai: KINGS-RANSOM LEGCY DRIVE-ET
Mãe: RMD-DOTTERER S-S-I 3912-ET
Avô: S-S-I PR RENEGADE-ET
Avô: PINE-TREE SSI 9839 3412-ET
Bisavô: SYRYCZUK SILVR BLOWTORCH-ET
Bisavô: ENDCO YODER L7933 9839-ET

PRODUÇÃO (PTA) - 12/2023

Leite (lbs) % Conf.:	+1.009 82
Proteína (lbs) %:	+48 +0.06
Gordura (lbs) %:	+98 +0.20
Sólidos Totais:	+146
Filhas Rebanhos:	0 0
Feed Saved % Conf.:	+91 46
RFI % Conf.:	-35 26

CONFORMAÇÃO - 12/2023

Tipo % Conf.:	+1.64 80
Comp. Úbere:	+1.99
Comp. Pernas:	+0.37
Comp. Corporal:	-0.36
Filhas Rebanhos:	0 0

SAÚDE - 12/2023

Vida Produtiva % Conf.:	+4.7 76
Células Somáticas % Conf.:	2.78 78
Mastite - CDCB % Conf.:	+0.2 72
Mastite - ZOETIS % Conf.:	86 55
Claudicação - ZOETIS:	99 44
Fácil Parto - touros % Conf. Obs.:	2.0 63 0
Natimortos - touros % Conf. Obs.:	6.6 60 0

ÍNDICES - 12/2023

GTPI™:	+2.973
HHP ^(S) ™:	+903
NM ^(S) :	+938
CM ^(S) :	+952
DWP ^(S) :	+541

FERTILIDADE - 12/2022

SCR:	
DPR % Conf.:	+0.6 75

DEZEMBRO 2023 - CDCB - STA GENÔMICO

	-2	-1	0	1	2		
Estatura						0.61	Alto
Força						-0.04	Forte
Profundidade Corporal						0.06	Profundo
Angulosidade						1.41	Anguloso
Largura de Garupa						1.07	Larga
Ângulo de Garupa						-0.45	Escorrida
Pernas Vista Lateral						0.80	Curva
Pernas Vista Posterior						0.50	Aberta
Ângulo de Casco						0.64	Alto
Escore de Pernas e Patas						0.48	Alto
Úbere Anterior						2.43	Forte
Altura de Úbere						2.26	Alto
Largura de Úbere						2.51	Largo
Ligamento Central						1.36	Forte
Profundidade de Úbere						1.48	Raso
Colocação de Tetos Anteriores						1.73	Fechado
Colocação de Tetos Posteriores						1.64	Fechado
Comprimento de Teto						-1.11	Longo

007H016425

LATERAL

BLUMENFELD LATERAL-ET
EXPECTANT X ACURA X YODA
 Nascimento: 23/10/2021
 Reg. Nacional: HOBRA500232

Reg.: H0840003247080801
 Beta-Casein: A2A2 | Kappa-Casein: AB
 Haplótipos: HH1T HH2T HH3T HH4T HH5T HH6T
 Recumbency: Livre



Blumenfeld Lateral-ET



Mãe: Blumenfeld Acura 7119-ET

Pai: FURNACE-HILL EXPECTANT-ET
Mãe: BLUMENFELD ACURA 7119-ET
Avô: PINE-TREE ACURA-ET
Avó: BLUMENFELD YODA 6240-ET
Bisavô: CAL-ROY-AL YODA-ET
Bisavó: BLUMENFELD RUBICON 4852



PRODUÇÃO (PTA) - 12/2023	
Leite (lbs) % Conf.:	+2.036 81
Proteína (lbs) %:	+73 +0.03
Gordura (lbs) %:	+99 +0.07
Sólidos Totais:	+172
Filhas Rebanhos:	0 0
Feed Saved % Conf.:	+413 44
RFI % Conf.:	-269 25

SAÚDE - 12/2023	
Vida Produtiva % Conf.:	+6.4 75
Células Somáticas % Conf.:	2.88 77
Mastite - CDCB % Conf.:	+1.0 71
Mastite - ZOETIS % Conf.:	100 54
Claudicação - ZOETIS:	92 43
Fácil Parto - touros % Conf. Obs.:	2.3 72 11
Natimortos - touros % Conf. Obs.:	5.7 64 11

CONFORMAÇÃO - 12/2023	
Tipo % Conf.:	+0.57 79
Comp. Úbere:	+0.88
Comp. Pernas:	+0.14
Comp. Corporal:	-0.95
Filhas Rebanhos:	0 0

ÍNDICES - 12/2023	
GTPI™:	+3.017
HHP ^(S) ™:	+1.139
NM ^(S) :	+1.195
CM ^(S) :	+1.203
DWP ^(S) :	+1.073

FERTILIDADE - 12/2022	
SCR:	-1.8
DPR % Conf.:	-0.6 75

DEZEMBRO 2023 - CDCB - STA GENÔMICO

	-2	-1	0	1	2	
Estatura						-0.26 Alto
Força						-0.61 Forte
Profundidade Corporal						-0.61 Profundo
Angulosidade						0.71 Anguloso
Largura de Garupa						-0.41 Larga
Ângulo de Garupa						1.64 Escorrida
Pernas Vista Lateral						-0.07 Curva
Pernas Vista Posterior						-0.04 Aberta
Ângulo de Casco						-0.57 Alto
Escore de Pernas e Patas						0.15 Alto
Úbere Anterior						0.85 Forte
Altura de Úbere						1.33 Alto
Largura de Úbere						1.09 Largo
Ligamento Central						0.05 Forte
Profundidade de Úbere						0.21 Raso
Colocação de Tetos Anteriores						0.22 Fechado
Colocação de Tetos Posteriores						0.17 Fechado
Comprimento de Teto						-0.12 Longo

007H016289

LAWFUL

LADYS-MANOR HANAN LAWFUL-ET
HANANS X JEDI X KINGBOY
 Nascimento: 10/07/2021
 Reg. Nacional: HOBRA500142

Reg.: H0840003238997214
 Beta-Casein: A2A2 | Kappa-Casein: BB
 Haplótipos: HH1T HH2T HH3T HH4T HH5T HH6T
 Recumbency: Livre



Ladys-Manor Hanan Lawful-ET



Mãe: Ladys-Manor Jed Lalique

Pai: SIEMERS EXC HANANS 31753-ET
Mãe: LADYS-MANOR JED LALIQUE
Avô: S-S-I MONTROSS JEDI-ET
Avó: LADYS-MANOR KB LALIQUE-ET
Bisavô: MORNINGVIEW MCC KINGBOY-ET
Bisavó: LADYS-MANOR GRAF LA-LA-ET



PRODUÇÃO (PTA) - 12/2023	
Leite (lbs) % Conf.:	+1.442 82
Proteína (lbs) %:	+62 +0.06
Gordura (lbs) %:	+77 +0.07
Sólidos Totais:	+139
Filhas Rebanhos:	0 0
Feed Saved % Conf.:	-154 46
RFI % Conf.:	-8 27

SAÚDE - 12/2023	
Vida Produtiva % Conf.:	+3.3 76
Células Somáticas % Conf.:	2.87 79
Mastite - CDCB % Conf.:	+1.7 71
Mastite - ZOETIS % Conf.:	105 51
Claudicação - ZOETIS:	103 41
Fácil Parto - touros % Conf. Obs.:	2.7 74 50
Natimortos - touros % Conf. Obs.:	6.7 65 50

CONFORMAÇÃO - 12/2023	
Tipo % Conf.:	+3.13 81
Comp. Úbere:	+2.45
Comp. Pernas:	+1.50
Comp. Corporal:	+1.07
Filhas Rebanhos:	0 0

ÍNDICES - 12/2023	
GTPI™:	+2.923
HHP ^(S) ™:	+843
NM ^(S) :	+744
CM ^(S) :	+757
DWP ^(S) :	+954

FERTILIDADE - 12/2022	
SCR:	+0.9
DPR % Conf.:	-1.7 75

DEZEMBRO 2023 - CDCB - STA GENÔMICO

	-2	-1	0	1	2	
Estatura						2.87 Alto
Força						1.50 Forte
Profundidade Corporal						2.08 Profundo
Angulosidade						2.59 Anguloso
Largura de Garupa						2.23 Larga
Ângulo de Garupa						-1.02 Escorrida
Pernas Vista Lateral						-0.35 Curva
Pernas Vista Posterior						2.08 Aberta
Ângulo de Casco						2.52 Alto
Escore de Pernas e Patas						1.94 Alto
Úbere Anterior						2.94 Forte
Altura de Úbere						3.72 Alto
Largura de Úbere						3.64 Largo
Ligamento Central						1.83 Forte
Profundidade de Úbere						2.23 Raso
Colocação de Tetos Anteriores						2.13 Fechado
Colocação de Tetos Posteriores						1.82 Fechado
Comprimento de Teto						-0.95 Longo

007H014488

LAWRENCE**RICKLAND S-S-I LAWRENCE-ET
RESOLVE X MODESTY X MONTRUSS**Nascimento: 17/10/2017
Reg. Nacional: AX154701

Reg.: H0840003143722129

Beta-Casein: A1A1 | Kappa-Casein: AE

Haplótipos: HH1T HH2T HH3T HH4T HH5T HH6T

Recumbency:



Mãe: Rickland Modesty 6209-ET



Placeholder for caption text

Pai: BLUMENFELD JEDI RESOLVE-ET
Mãe: RICKLAND MODESTY 6209-ET
Avô: BACON-HILL PETY MODESTY-ET
Avô: RICKLAND MONTRUSS 5321-ET
Bisavô: BACON-HILL MONTRUSS-ET
Bisavô: RICKLAND MCCUTCHEN 4415-ET

**PRODUÇÃO (PTA) - 12/2023**

Leite (lbs) % Conf.:	+620 82
Proteína (lbs) %:	+30 +0.04
Gordura (lbs) %:	+44 +0.07
Sólidos Totais:	+74
Filhas Rebanhos:	0 0
Feed Saved % Conf.:	+166 49
RFI % Conf.:	-86 31

SAÚDE - 12/2023

Vida Produtiva % Conf.:	+5.9 78
Células Somáticas % Conf.:	2.95 79
Mastite - CDCB % Conf.:	+1.0 74
Mastite - ZOETIS % Conf.:	101 59
Claudicação - ZOETIS:	93 52
Fácil Parto - touros % Conf. Obs.:	1.6 63 0
Natimortos - touros % Conf. Obs.:	5.0 60 0

CONFORMAÇÃO - 12/2023

Tipo % Conf.:	+0.56 81
Comp. Úbere:	+0.72
Comp. Pernas:	-0.65
Comp. Corporal:	-0.53
Filhas Rebanhos:	0 0

ÍNDICES - 12/2023

GTPI™:	+2.582
HHP ^(S) ™:	+673
NM ^(S) :	+719
CM ^(S) :	+726
DWP ^(S) :	+585

FERTILIDADE - 12/2022

SCR:	
DPR % Conf.:	+1.8 77

DEZEMBRO 2023 - CDCB - STA GENÔMICO

	-2	-1	0	1	2	
Estatura						-0.04 Alto
Força						-0.40 Forte
Profundidade Corporal						-0.38 Profundo
Angulosidade						0.25 Anguloso
Largura de Garupa						-0.62 Larga
Ângulo de Garupa						-0.11 Escorrida
Pernas Vista Lateral						-0.96 Curva
Pernas Vista Posterior						-0.38 Aberta
Ângulo de Casco						-0.55 Alto
Escore de Pernas e Patas						-0.70 Alto
Úbere Anterior						1.83 Forte
Altura de Úbere						0.82 Alto
Largura de Úbere						-0.01 Largo
Ligamento Central						-0.83 Forte
Profundidade de Úbere						1.51 Raso
Colocação de Tetos Anteriores						-0.53 Fechado
Colocação de Tetos Posteriores						-1.18 Fechado
Comprimento de Teto						-0.07 Longo

250H016110

LETCHWORTH**AURORA LETCHWORTH-ET
CONWAY X RAPID X FRAZZLED**Nascimento: 12/03/2021
Reg. Nacional:

Reg.: H0840003218470965

Beta-Casein: A2A2 | Kappa-Casein: AB

Haplótipos: HH1T HH2T HH3T HH4T HH5T HH6T

Recumbency: Livre



Aurora Letchworth-ET



Mãe Paterna: Adaway Conway 2856-ET

Pai: SANDY-VALLEY R CONWAY-ET
Mãe: AURORA RAPID 21849-ET
Avô: ST GEN R-HAZE RAPID-ET
Avô: AURORA FRAZZLED 19447-ET
Bisavô: MELARRY JOSUPER FRAZZLED-ET
Bisavô: AURORA DOORSOPEN 17054-ET

**PRODUÇÃO (PTA) - 12/2023**

Leite (lbs) % Conf.:	+885 82
Proteína (lbs) %:	+59 +0.11
Gordura (lbs) %:	+109 +0.26
Sólidos Totais:	+168
Filhas Rebanhos:	0 0
Feed Saved % Conf.:	+193 45
RFI % Conf.:	-154 24

SAÚDE - 12/2023

Vida Produtiva % Conf.:	+6.0 77
Células Somáticas % Conf.:	2.78 79
Mastite - CDCB % Conf.:	+2.4 73
Mastite - ZOETIS % Conf.:	103 60
Claudicação - ZOETIS:	99 49
Fácil Parto - touros % Conf. Obs.:	2.9 96 1.272
Natimortos - touros % Conf. Obs.:	7.6 92 1.177

CONFORMAÇÃO - 12/2023

Tipo % Conf.:	+1.39 81
Comp. Úbere:	+1.27
Comp. Pernas:	+0.25
Comp. Corporal:	-0.26
Filhas Rebanhos:	0 0

ÍNDICES - 12/2023

GTPI™:	+3.086
HHP ^(S) ™:	+1.169
NM ^(S) :	+1.121
CM ^(S) :	+1.144
DWP ^(S) :	+1.147

FERTILIDADE - 12/2022

SCR:	-0.9
DPR % Conf.:	+1.1 77

DEZEMBRO 2023 - CDCB - STA GENÔMICO

	-2	-1	0	1	2	
Estatura						1.05 Alto
Força						0.03 Forte
Profundidade Corporal						0.12 Profundo
Angulosidade						1.38 Anguloso
Largura de Garupa						0.63 Larga
Ângulo de Garupa						1.57 Escorrida
Pernas Vista Lateral						1.91 Curva
Pernas Vista Posterior						0.56 Aberta
Ângulo de Casco						-0.07 Alto
Escore de Pernas e Patas						0.55 Alto
Úbere Anterior						1.48 Forte
Altura de Úbere						2.02 Alto
Largura de Úbere						1.58 Largo
Ligamento Central						0.56 Forte
Profundidade de Úbere						1.36 Raso
Colocação de Tetos Anteriores						0.51 Fechado
Colocação de Tetos Posteriores						0.67 Fechado
Comprimento de Teto						-1.14 Longo



007H015186 LEXUS

Pai: PINE-TREE CW LEGACY-ET
Mãe: WELCOME SLAMDUNK KARLA-ET
Avô: OCD SPRING SLAMDUNK-ET
Avô: WELCOME JEDI KATE-ET
Bisavô: S-S-I MONTROSS JEDI-ET
Bisavô: NO-FLA MASSEY 30194-TW

**S-S-I LEGACY MR LEXUS-ET
LEGACY X SLAMDUNK X JEDI**
Nascimento: 25/07/2019
Reg. Nacional: AX161679

Reg.: H0840003205704083
Beta-Casein: A2A2 | Kappa-Casein: AB
Haplótipos: HH1T HH2T HH3T HH4T HH5T HH6T
Recumbency: Livre



Mãe: Welcome Slam Dunk Karla-ET

PRODUÇÃO (PTA) - 12/2023		SAÚDE - 12/2023	
Leite (lbs) % Conf.:	+1.167 82	Vida Produtiva % Conf.:	+6.1 78
Proteína (lbs) %:	+51 +0.05	Células Somáticas % Conf.:	2.63 79
Gordura (lbs) %:	+71 +0.09	Mastite - CDCB % Conf.:	+2.6 75
Sólidos Totais:	+122	Mastite - ZOETIS % Conf.:	104 64
Filhas Rebanhos:	0 0	Claudicação - ZOETIS:	100 53
Feed Saved % Conf.:	+103 48	Fácil Parto - touros % Conf. Obs.:	2.5 96 1.105
RFI % Conf.:	-88 29	Natimortos - touros % Conf. Obs.:	6.3 91 966

CONFORMAÇÃO - 12/2023		ÍNDICES - 12/2023		FERTILIDADE - 12/2023	
Tipo % Conf.:	+0.97 81	GTPI TM :	+2.809	SCR:	+1.9
Comp. Ubers:	+0.93	HHP ^{(S)TM} :	+945	DPR % Conf.:	-0.1 77
Comp. Pernas:	-0.28	NM ^(S) :	+883		
Comp. Corporal:	-0.10	CM ^(S) :	+900		
Filhas Rebanhos:	0 0	DWP ^(S) :	+901		



007H015257 LUCAS

Pai: PINE-TREE CW LEGACY-ET
Mãe: BADGER SSI KITE 12134-ET
Avô: DOUBLE-EAGLE DUKE KITE-ET
Avô: S-S-I BG 11003 15212-ET
Bisavô: S-S-I TATUM CHANNING-ET
Bisavô: S-S-I MONTRS BIANCA 11003-ET

**S-S-I BG LEGACY LUCAS-ET
LEGACY X KITE X CHANNING**
Nascimento: 11/08/2019
Reg. Nacional: AX162163

Reg.: H0840003207410573
Beta-Casein: A2A2 | Kappa-Casein: AA
Haplótipos: HH1T HH2T HH3T HH4T HH5T HH6T
Recumbency:



Irmã Paterna: Danhof Renegade Dora-ET (VG-87-VG-M5)

PRODUÇÃO (PTA) - 12/2023		SAÚDE - 12/2023	
Leite (lbs) % Conf.:	+464 82	Vida Produtiva % Conf.:	+6.0 78
Proteína (lbs) %:	+28 0.05	Células Somáticas % Conf.:	2.63 79
Gordura (lbs) %:	+67 0.17	Mastite - CDCB % Conf.:	+2.3 74
Sólidos Totais:	+95	Mastite - ZOETIS % Conf.:	106 59
Filhas Rebanhos:	0 0	Claudicação - ZOETIS:	104 48
Feed Saved % Conf.:	+52 47	Fácil Parto - touros % Conf. Obs.:	1.8 63 0
RFI % Conf.:	+19 27	Natimortos - touros % Conf. Obs.:	6.1 60 0

CONFORMAÇÃO - 12/2023		ÍNDICES - 12/2023		FERTILIDADE - 12/2023	
Tipo % Conf.:	+0.81 81	GTPI TM :	+2.712	SCR:	
Comp. Ubers:	+1.81	HHP ^{(S)TM} :	+796	DPR % Conf.:	+0.7 77
Comp. Pernas:	-0.54	NM ^(S) :	+767		
Comp. Corporal:	-0.46	CM ^(S) :	+783		
Filhas Rebanhos:	0 0	DWP ^(S) :	+784		



007H016814 LUMI

Pai: T-SPRUCE G FROST BITE-ET
Mãe: T-SPRUCE ZAREK 15211-ET
Avô: PEAK ALTAZAREK-ET
Avô: T-SPRUCE LIONEL 13196-ET
Bisavô: MR T-SPRUCE FRAZZ LIONEL-ET
Bisavô: T-SPRUCE SAMURI 6347-ET

**T-SPRUCE FROST BITE LUMI-ET
FROST BITE X ALTAZAREK X LIONEL**
Nascimento: 25/06/2022
Reg. Nacional:

Reg.: H0840003247981993
Beta-Casein: A2A2 | Kappa-Casein: AB
Haplótipos: HH1T HH2T HH3T HH4T HH5T HH6T
Recumbency: Livre



T-Spruce Frost Bite Lumi-ET

PRODUÇÃO (PTA) - 12/2023		SAÚDE - 12/2023	
Leite (lbs) % Conf.:	+2.208 79	Vida Produtiva % Conf.:	+5.6 74
Proteína (lbs) %:	+69 +0.00	Células Somáticas % Conf.:	2.79 75
Gordura (lbs) %:	+120 +0.12	Mastite - CDCB % Conf.:	+1.7 71
Sólidos Totais:	+189	Mastite - ZOETIS % Conf.:	110 43
Filhas Rebanhos:	0 0	Claudicação - ZOETIS:	102 33
Feed Saved % Conf.:	+243 44	Fácil Parto - touros % Conf. Obs.:	1.6 63 0
RFI % Conf.:	-111 25	Natimortos - touros % Conf. Obs.:	5.0 60 0

CONFORMAÇÃO - 12/2023		ÍNDICES - 12/2023		FERTILIDADE - 12/2023	
Tipo % Conf.:	+0.69 78	GTPI TM :	+3.047	SCR:	
Comp. Ubers:	+1.11	HHP ^{(S)TM} :	+1.148	DPR % Conf.:	-2.0 74
Comp. Pernas:	-0.08	NM ^(S) :	+1.176		
Comp. Corporal:	-0.87	CM ^(S) :	+1.182		
Filhas Rebanhos:	0 0	DWP ^(S) :	+1.270		



007H015464

LUNAR

PINE-TREE LEGACY LUNAR-ET
LEGACY X MOONGLOW X JOSUPER
 Nascimento: 11/10/2019
 Reg. Nacional: AX161639

Reg.: H0840003150687511
 Beta-Casein: A1A2 | Kappa-Casein: BB
 Haplótipos: HH1T HH2T HH3T HH4T HH5T HH6T
 Recumbency: Livre



Pine-Tree Legacy Lunar-ET



Mãe Paterna: Lars-Acres Ssi 22933-ET (GP-84-VG-MS)

Pai: PINE-TREE CW LEGACY-ET
Mãe: NO-FLA MOONGLOW LEXI 48768
Avô: ABS MOONGLOW-ET
Avó: NO-FLA JOSUPER LEA 43371-ET
Bisavô: UECKER SUPERSIRE JOSUPER-ET
Bisavó: NO-FLA MAYFLOWER 38404-ET

**PRODUÇÃO (PTA) - 12/2023**

Leite (lbs) % Conf.:	+1.316 82
Proteína (lbs) %:	+51 0.03
Gordura (lbs) %:	+68 0.06
Sólidos Totais:	+119
Filhas Rebanhos:	0 0
Feed Saved % Conf.:	+157 47
RFI % Conf.:	-182 28

SAÚDE - 12/2023

Vida Produtiva % Conf.:	+6.8 78
Células Somáticas % Conf.:	2.78 78
Mastite - CDCB % Conf.:	+1.2 74
Mastite - ZOETIS % Conf.:	98 61
Claudicação - ZOETIS:	96 50
Fácil Parto - touros % Conf. Obs.:	2.1 86 175
Natimortos - touros % Conf. Obs.:	5.7 78 174

CONFORMAÇÃO - 12/2023

Tipo % Conf.:	+0.18 81
Comp. Úbere:	+0.87
Comp. Pernas:	-0.65
Comp. Corporal:	+0.16
Filhas Rebanhos:	+0 0

ÍNDICES - 12/2023

GTPI™:	+2.785
HHP ^(S) ™:	+946
NM ^(S) :	+941
CM ^(S) :	+952
DWP ^(S) :	+841

FERTILIDADE - 12/2022

SCR:	+0.4
DPR % Conf.:	+0.4 77

DEZEMBRO 2023 - CDCB - STA GENÔMICO

		-2	-1	0	1	2	
Estatura	Baixo						-0.45 Alto
Força	Fraço						-0.07 Forte
Profundidade Corporal	Raso						-1.02 Profundo
Angulosidade	Grossoeiro						-1.06 Anguloso
Largura de Garupa	Estreita						-0.58 Larga
Ângulo de Garupa	Invertida						0.44 Escorrida
Pernas Vista Lateral	Reta						-1.33 Curva
Pernas Vista Posterior	Fechada						-0.76 Aberta
Ângulo de Casco	Baixo						0.05 Alto
Escore de Pernas e Patas	Baixo						-0.68 Alto
Úbere Anterior	Fraço						1.44 Forte
Altura de Úbere	Baixo						1.03 Alto
Largura de Úbere	Estreito						0.98 Largo
Ligamento Central	Fraço						-0.31 Forte
Profundidade de Úbere	Profundo						0.50 Raso
Colocação de Tetos Anteriores	Aberto						-0.56 Fechado
Colocação de Tetos Posteriores	Aberto						-0.74 Fechado
Comprimento de Teto	Curto						-0.17 Longo

009H015565

MACHADO

S-S-I MAGNITUDE MACHADO-ET
MAGNITUDE X HUEY X LEGENDARY
 Nascimento: 04/06/2020
 Reg. Nacional: AX 158654

Reg.: H0840003213703754
 Beta-Casein: A1A1 | Kappa-Casein: EE
 Haplótipos: HH1T HH2T HH3T HH4T HH5T HH6T
 Recumbency: Livre



Machado



Mãe Paterna: Aprilday Magnitude Amen-ET (GP-83)

Pai: PLAIN-KNOLL SI MAGNITUDE-ET
Mãe: S-S-I HUEY 8229 10073-ET
Avô: T-SPRUCE FRAZZLED HUEY-ET
Avó: S-S-I LEGEND 7161 8229-ET
Bisavô: WELCOME LEGENDARY 2870-ET
Bisavó: SPEEK-NJ SILVER JEWEL 7161-ET

**PRODUÇÃO (PTA) - 12/2023**

Leite (lbs) % Conf.:	+515 82
Proteína (lbs) %:	+26 +0.04
Gordura (lbs) %:	+67 +0.17
Sólidos Totais:	+93
Filhas Rebanhos:	0 0
Feed Saved % Conf.:	+159 46
RFI % Conf.:	-109 26

SAÚDE - 12/2023

Vida Produtiva % Conf.:	+6.2 78
Células Somáticas % Conf.:	2.68 79
Mastite - CDCB % Conf.:	+3.2 74
Mastite - ZOETIS % Conf.:	103 59
Claudicação - ZOETIS:	100 48
Fácil Parto - touros % Conf. Obs.:	2.3 71 3
Natimortos - touros % Conf. Obs.:	5.6 64 3

CONFORMAÇÃO - 12/2023

Tipo % Conf.:	+1.24 81
Comp. Úbere:	+1.70
Comp. Pernas:	+0.43
Comp. Corporal:	-0.33
Filhas Rebanhos:	0 0

ÍNDICES - 12/2023

GTPI™:	+2.765
HHP ^(S) ™:	+871
NM ^(S) :	+802
CM ^(S) :	+814
DWP ^(S) :	+853

FERTILIDADE - 12/2022

SCR:	+1.0
DPR % Conf.:	+1.0 77

DEZEMBRO 2023 - CDCB - STA GENÔMICO

		-2	-1	0	1	2	
Estatura	Baixo						0.11 Alto
Força	Fraço						-0.46 Forte
Profundidade Corporal	Raso						-0.77 Profundo
Angulosidade	Grossoeiro						-0.20 Anguloso
Largura de Garupa	Estreita						-0.32 Larga
Ângulo de Garupa	Invertida						-0.59 Escorrida
Pernas Vista Lateral	Reta						0.03 Curva
Pernas Vista Posterior	Fechada						-0.22 Aberta
Ângulo de Casco	Baixo						0.60 Alto
Escore de Pernas e Patas	Baixo						0.59 Alto
Úbere Anterior	Fraço						2.28 Forte
Altura de Úbere	Baixo						2.15 Alto
Largura de Úbere	Estreito						0.61 Largo
Ligamento Central	Fraço						0.80 Forte
Profundidade de Úbere	Profundo						1.87 Raso
Colocação de Tetos Anteriores	Aberto						0.59 Fechado
Colocação de Tetos Posteriores	Aberto						0.53 Fechado
Comprimento de Teto	Curto						-0.28 Longo

007H015839

MAGNUM

OCD ALPHABET MAGNUM-ET
ALPHABET X JARED X BURLEY
 Nascimento: 20/10/2020
 Reg. Nacional: AX163044

Reg.: H0840003216574976
 Beta-Casein: A2A2 | Kappa-Casein: AA
 Haplótipos: HH1T HH2T HH3T HH4T HH5T HH6T
 Recumbency: Livre



Ocd Alphabet Magnum-ET



Bisavó Materna: Ocd Delta Menna 34187-ET

Pai: OCD HELIX ALPHABET-ET
Mãe: OCD JARED MENNA 52294-ET
Avô: CLEAR-ECHO JED JARED 745-ET
Avó: OCD BURLEY MENNA 41515-ET
Bisavô: PINE-TREE BURLEY-ET
Bisavó: OCD DELTA MENNA 34187-ET



PRODUÇÃO (PTA) - 12/2023	
Leite (lbs) % Conf.:	+2.153 82
Proteína (lbs) %:	+66 +0.00
Gordura (lbs) %:	+110 +0.09
Sólidos Totais:	+176
Filhas Rebanhos:	0 0
Feed Saved % Conf.:	-8 49
RFI % Conf.:	+65 30

SAÚDE - 12/2023	
Vida Produtiva % Conf.:	3.4 78
Células Somáticas % Conf.:	2.99 79
Mastite - CDCB % Conf.:	-0.7 75
Mastite - ZOETIS % Conf.:	92 58
Claudicação - ZOETIS:	96 49
Fácil Parto - touros % Conf. Obs.:	1.9 98 2.586
Natimortos - touros % Conf. Obs.:	5.3 95 2.236

CONFORMAÇÃO - 12/2023	
Tipo % Conf.:	+1.26 81
Comp. Úbere:	+1.57
Comp. Pernas:	+0.05
Comp. Corporal:	-0.37
Filhas Rebanhos:	0 0

ÍNDICES - 12/2023	
GTPI™:	+2.970
HHP ^(S) ™:	+964
NM ^(S) :	+957
CM ^(S) :	+958
DWP ^(S) :	+853

FERTILIDADE - 12/2022	
SCR:	+0.7
DPR % Conf.:	-0.5 77

DEZEMBRO 2023 - CDCB - STA GENÔMICO

	-2	-1	0	1	2	
Estatura						0.76 Alto
Força						-0.22 Forte
Profundidade Corporal						-0.20 Profundo
Angulosidade						0.80 Anguloso
Largura de Garupa						0.03 Larga
Ângulo de Garupa						-0.30 Escorrida
Pernas Vista Lateral						-1.26 Curva
Pernas Vista Posterior						-0.26 Aberta
Ângulo de Casco						-1.54 Alto
Escore de Pernas e Patas						0.29 Alto
Úbere Anterior						1.81 Forte
Altura de Úbere						2.48 Alto
Largura de Úbere						1.76 Largo
Ligamento Central						0.06 Forte
Profundidade de Úbere						1.47 Raso
Colocação de Tetos Anteriores						0.43 Fechado
Colocação de Tetos Posteriores						-0.45 Fechado
Comprimento de Teto						-0.54 Longo

007H013522

MAILMAN

S-S-I MOTEGA MAILMAN-ET
MOTEGA X PARTYROCK X MOGUL
 Nascimento: 24/09/2015
 Reg. Nacional: AX152007

Reg.: H0840003133370975
 Beta-Casein: | Kappa-Casein:
 Haplótipos: HH1T HH2T HH3T HH4T HH5T HH6T
 Recumbency:



Avó Materna: S-S-I Mogul Osanna 7950-ET



Bisavó Materna: Our-Favorite Okilane-ET

Pai: DE-SU MOTEGA 12089-ET
Mãe: S-S-I PARTY 7950 10375-ET
Avô: S-S-I MAURICE PARTYROCK-ET
Avó: S-S-I MOGUL OSANNA 7950-ET
Bisavô: MOUNTFIELD SSI DCY MOGUL-ET
Bisavó: OUR-FAVORITE OKILANE-ET



PRODUÇÃO (PTA) - 12/2023	
Leite (lbs) % Conf.:	+1.322 82
Proteína (lbs) %:	+36 -0.02
Gordura (lbs) %:	+3 -0.16
Sólidos Totais:	+39
Filhas Rebanhos:	0 0
Feed Saved % Conf.:	+248 47
RFI % Conf.:	-22 27

SAÚDE - 12/2023	
Vida Produtiva % Conf.:	+3.7 79
Células Somáticas % Conf.:	2.88 80
Mastite - CDCB % Conf.:	+1.2 75
Mastite - ZOETIS % Conf.:	
Claudicação - ZOETIS:	
Fácil Parto - touros % Conf. Obs.:	1.7 63 0
Natimortos - touros % Conf. Obs.:	6.7 60 0

CONFORMAÇÃO - 12/2023	
Tipo % Conf.:	-0.67 81
Comp. Úbere:	+1.09
Comp. Pernas:	-0.08
Comp. Corporal:	-1.49
Filhas Rebanhos:	0 0

ÍNDICES - 12/2023	
GTPI™:	+2.298
HHP ^(S) ™:	+435
NM ^(S) :	+439
CM ^(S) :	+439
DWP ^(S) :	

FERTILIDADE - 12/2022	
SCR:	
DPR % Conf.:	+0.0 78

DEZEMBRO 2023 - CDCB - STA GENÔMICO

	-2	-1	0	1	2	
Estatura						-2.08 Alto
Força						-1.72 Forte
Profundidade Corporal						-2.38 Profundo
Angulosidade						-1.61 Anguloso
Largura de Garupa						-1.88 Larga
Ângulo de Garupa						-1.19 Escorrida
Pernas Vista Lateral						-1.28 Curva
Pernas Vista Posterior						-0.28 Aberta
Ângulo de Casco						0.05 Alto
Escore de Pernas e Patas						-0.57 Alto
Úbere Anterior						1.21 Forte
Altura de Úbere						0.95 Alto
Largura de Úbere						0.12 Largo
Ligamento Central						-0.36 Forte
Profundidade de Úbere						1.11 Raso
Colocação de Tetos Anteriores						0.05 Fechado
Colocação de Tetos Posteriores						-0.08 Fechado
Comprimento de Teto						-1.77 Longo

009H016837

MATTER

HOUIN SSI HAYK MATTER-ET
HAYK X GAMEDAY X RENEGADE
 Nascimento: 19/11/2022
 Reg. Nacional: HOBRAM01988

Reg.: H0840003252802769
 Beta-Casein: A1A2 | Kappa-Casein: BB
 Haplótipos: HH1T HH2T HH3T HH4T HH5T HH6T
 Recumbency: Heterozigoto



Avó Paterna: Welcome-Tel Tahiti Huma-ET



Trisavó Materna: Cookiecutter Mont Hadley-ET

Pai: WELCOME-TEL TAOS HAYK-ET
Mãe: S-S-I HOUIN BROOKLN 736-ET
Avô: RMD-DOTTERER SSI GAMEDAY-ET
Avó: RONELEE RENEGADE BROOKLN-ET
Bisavô: S-S-I PR RENEGADE-ET
Bisavó: RONELEE SSI DANCER 8296-ET

**PRODUÇÃO (PTA) - 12/2023**

Leite (lbs) % Conf.:	+1.539 79
Proteína (lbs) %:	+77 +0.10
Gordura (lbs) %:	+106 +0.16
Sólidos Totais:	+183
Filhas Rebanhos:	0 0
Feed Saved % Conf.:	+115 43
RFI % Conf.:	-59 24

SAÚDE - 12/2023

Vida Produtiva % Conf.:	+5.8 74
Células Somáticas % Conf.:	2.61 75
Mastite - CDCB % Conf.:	+3.3 70
Mastite - ZOETIS % Conf.:	99 54
Claudicação - ZOETIS:	92 43
Fácil Parto - touros % Conf. Obs.:	2.3 63 0
Natimortos - touros % Conf. Obs.:	6.2 60 0

CONFORMAÇÃO - 12/2023

Tipo % Conf.:	+1.18 78
Comp. Úbere:	+1.17
Comp. Pernas:	+0.13
Comp. Corporal:	-0.37
Filhas Rebanhos:	0 0

ÍNDICES - 12/2023

GTPI™:	+3.119
HHP ^(S) ™:	+1.229
NM ^(S) :	+1.143
CM ^(S) :	+1.168
DWP ^(S) :	+1.050

FERTILIDADE - 12/2022

SCR:	
DPR % Conf.:	+0.4 74

DEZEMBRO 2023 - CDCB - STA GENÔMICO

	-2	-1	0	1	2		
Estatura						0.27	Alto
Força						0.17	Forte
Profundidade Corporal						0.31	Profundo
Angulosidade						1.28	Anguloso
Largura de Garupa						0.18	Larga
Ângulo de Garupa						-0.30	Escorrida
Pernas Vista Lateral						0.71	Curva
Pernas Vista Posterior						0.06	Aberta
Ângulo de Casco						0.09	Alto
Escore de Pernas e Patas						0.24	Alto
Úbere Anterior						1.23	Forte
Altura de Úbere						1.65	Alto
Largura de Úbere						1.90	Largo
Ligamento Central						0.48	Forte
Profundidade de Úbere						0.05	Raso
Colocação de Tetos Anteriores						1.33	Fechado
Colocação de Tetos Posteriores						1.37	Fechado
Comprimento de Teto						-0.33	Longo

007H014643

MELTON

BERRYRIDGE SSI MELTON-ET
HOEDEOE X MODESTY X YODER
 Nascimento: 07/04/2018
 Reg. Nacional: AX156103

Reg.: H0840003150899344
 Beta-Casein: A1A1 | Kappa-Casein: BB
 Haplótipos: HH1T HH2T HH3T HH4T HH5T HH6T
 Recumbency:



Bisavó Materna: S-S-I Ocosmo Miki 8654-ET



Írmã Paterna: Cookiecutter Hod Hotdoe-ET (GP-81)

Pai: COOKIECUTTER JDI HOEDEOE-ET
Mãe: S-S-I BR 11039 2877-ET
Avô: BACON-HILL PETY MODESTY-ET
Avó: SSI YODER 8654 N517-ET
Bisavô: WOODCREST MOGUL YODER-ET
Bisavó: S-S-I OCOSMO MIKI 8654-ET

**PRODUÇÃO (PTA) - 12/2023**

Leite (lbs) % Conf.:	+787 82
Proteína (lbs) %:	+50 +0.09
Gordura (lbs) %:	+65 +0.12
Sólidos Totais:	+115
Filhas Rebanhos:	0 0
Feed Saved % Conf.:	-14 49
RFI % Conf.:	+16 31

SAÚDE - 12/2023

Vida Produtiva % Conf.:	+4.5 78
Células Somáticas % Conf.:	2.81 79
Mastite - CDCB % Conf.:	+2.5 57
Mastite - ZOETIS % Conf.:	106 75
Claudicação - ZOETIS:	96 50
Fácil Parto - touros % Conf. Obs.:	1.6 63 0
Natimortos - touros % Conf. Obs.:	4.6 60 0

CONFORMAÇÃO - 12/2023

Tipo % Conf.:	+0.95 81
Comp. Úbere:	+1.27
Comp. Pernas:	-0.08
Comp. Corporal:	-0.01
Filhas Rebanhos:	0 0

ÍNDICES - 12/2023

GTPI™:	+2.780
HHP ^(S) ™:	+953
NM ^(S) :	+785
CM ^(S) :	+804
DWP ^(S) :	+862

FERTILIDADE - 12/2022

SCR:	
DPR % Conf.:	+0.9 78

DEZEMBRO 2023 - CDCB - STA GENÔMICO

	-2	-1	0	1	2		
Estatura						0.86	Alto
Força						0.02	Forte
Profundidade Corporal						0.07	Profundo
Angulosidade						0.42	Anguloso
Largura de Garupa						-0.18	Larga
Ângulo de Garupa						-0.35	Escorrida
Pernas Vista Lateral						-0.23	Curva
Pernas Vista Posterior						0.03	Aberta
Ângulo de Casco						0.14	Alto
Escore de Pernas e Patas						0.13	Alto
Úbere Anterior						1.97	Forte
Altura de Úbere						1.58	Alto
Largura de Úbere						0.79	Largo
Ligamento Central						0.46	Forte
Profundidade de Úbere						1.83	Raso
Colocação de Tetos Anteriores						0.72	Fechado
Colocação de Tetos Posteriores						0.76	Fechado
Comprimento de Teto						-0.56	Longo

009H014416

NETO

S-S-I DOC NETO-ET
DOC X JEDI X MASSEY
 Nascimento: 29/10/2017
 Reg. Nacional: AX153761

Reg.: H0840003147853333
 Beta-Casein: A1A2 | Kappa-Casein: BB
 Haplótipos: HH1T HH2T HH3T HH4T HH5T HH6T
 Recumbency: Livre



Neto



Mãe: Fly-Higher Jedi Havenot-ET (VG-86-VG-MS)

Pai: WOODCREST KING DOC
Mãe: FLY-HIGHER JEDI HAVENOT-ET
Avô: S-S-I MONTROSS JEDI-ET
Avó: COOKIECUTTER MASY HASHES-ET
Bisavô: CO-OP BOSSIDE MASSEY-ET
Bisavó: COOKIECUTTER MOM HALO-ET

**PRODUÇÃO (PTA) - 12/2023**

Leite (lbs) % Conf.:	+1.481 82
Proteína (lbs) %:	+60 +0.05
Gordura (lbs) %:	+58 +0.00
Sólidos Totais:	+118
Filhas Rebanhos:	0 0
Feed Saved % Conf.:	-61 49
RFI % Conf.:	+93 31

SAÚDE - 12/2023

Vida Produtiva % Conf.:	+3.6 78
Células Somáticas % Conf.:	3.10 79
Mastite - CDCB % Conf.:	-1.0 75
Mastite - ZOETIS % Conf.:	94 64
Claudicação - ZOETIS:	99 56
Fácil Parto - touros % Conf. Obs.:	2.5 63 0
Natimortos - touros % Conf. Obs.:	6.4 61 0

CONFORMAÇÃO - 12/2023

Tipo % Conf.:	+2.11 81
Comp. Úbere:	+1.58
Comp. Pernas:	+0.74
Comp. Corporal:	-0.21
Filhas Rebanhos:	0 0

ÍNDICES - 12/2023

GTPI™:	+2.701
HHP ^(S) ™:	+597
NM ^(S) :	+660
CM ^(S) :	+666
DWP ^(S) :	+535

FERTILIDADE - 12/2023

SCR:	
DPR % Conf.:	-1.6 77

DEZEMBRO 2023 - CDCB - STA GENÔMICO

	-2	-1	0	1	2	
Estatura						2.20 Alto
Força						0.64 Forte
Profundidade Corporal						1.31 Profundo
Angulosidade						3.00 Anguloso
Largura de Garupa						0.78 Larga
Ângulo de Garupa						-0.38 Escorrida
Pernas Vista Lateral						-0.05 Curva
Pernas Vista Posterior						1.12 Aberta
Ângulo de Casco						1.65 Alto
Escore de Pernas e Patas						1.12 Alto
Úbere Anterior						1.51 Forte
Altura de Úbere						2.80 Alto
Largura de Úbere						3.00 Largo
Ligamento Central						1.27 Forte
Profundidade de Úbere						0.98 Raso
Colocação de Tetos Anteriores						0.38 Fechado
Colocação de Tetos Posteriores						0.90 Fechado
Comprimento de Teto						-0.22 Longo

009H014667

NEYMAR

LARS-ACRES S-S-I NEYMAR-ET
JARED X MODESTY X 1STCLASS
 Nascimento: 15/04/2018
 Reg. Nacional: AX154245

Reg.: H0840003136176474
 Beta-Casein: A2A2 | Kappa-Casein: AB
 Haplótipos: HH1T HH2T HH3T HH4T HH5T HH6T
 Recumbency:



Neymar



S-S-I 1stcls Maya 11148-ET

Pai: CLEAR-ECHO JED JARED 745-ET
Mãe: S-S-I LA 11148 18734-ET
Avô: BACON-HILL PETY MODESTY-ET
Avó: S-S-I 1STCLS MAYA 11148-ET
Bisavô: ZAHBULLS ALTA1STCLASS-ET
Bisavó: S-S-I SUPRSIRE MIRI 8679-ET

**PRODUÇÃO (PTA) - 12/2023**

Leite (lbs) % Conf.:	+321 82
Proteína (lbs) %:	+24 +0.05
Gordura (lbs) %:	+41 +0.10
Sólidos Totais:	+65
Filhas Rebanhos:	0 0
Feed Saved % Conf.:	+203 48
RFI % Conf.:	+67 30

SAÚDE - 12/2023

Vida Produtiva % Conf.:	+4.0 78
Células Somáticas % Conf.:	2.93 79
Mastite - CDCB % Conf.:	+1.5 75
Mastite - ZOETIS % Conf.:	106 61
Claudicação - ZOETIS:	95 52
Fácil Parto - touros % Conf. Obs.:	1.1 63 0
Natimortos - touros % Conf. Obs.:	4.6 60 0

CONFORMAÇÃO - 12/2023

Tipo % Conf.:	+0.02 81
Comp. Úbere:	+1.30
Comp. Pernas:	-0.20
Comp. Corporal:	-1.78
Filhas Rebanhos:	0 0

ÍNDICES - 12/2023

GTPI™:	+2.474
HHP ^(S) ™:	+573
NM ^(S) :	+583
CM ^(S) :	+592
DWP ^(S) :	+524

FERTILIDADE - 12/2023

SCR:	
DPR % Conf.:	+0.8 77

DEZEMBRO 2023 - CDCB - STA GENÔMICO

	-2	-1	0	1	2	
Estatura						-1.51 Alto
Força						-1.59 Forte
Profundidade Corporal						-1.57 Profundo
Angulosidade						-0.38 Anguloso
Largura de Garupa						-2.01 Larga
Ângulo de Garupa						-0.12 Escorrida
Pernas Vista Lateral						0.15 Curva
Pernas Vista Posterior						-1.02 Aberta
Ângulo de Casco						-0.42 Alto
Escore de Pernas e Patas						-0.36 Alto
Úbere Anterior						1.35 Forte
Altura de Úbere						1.13 Alto
Largura de Úbere						0.28 Largo
Ligamento Central						0.15 Forte
Profundidade de Úbere						1.06 Raso
Colocação de Tetos Anteriores						0.69 Fechado
Colocação de Tetos Posteriores						0.92 Fechado
Comprimento de Teto						-0.21 Longo

009H016025

OBSIDIAN

RMD-DOTTERER BG OBSIDIAN-ET
 MASSEY X RENEGADE X BLOWTORCH
 Nascimento: 22/05/2021
 Reg. Nacional: AX163018

Reg.: H0840003234373653
 Beta-Casein: A2A2 | Kappa-Casein: AA
 Haplótipos: HH1T HH2T HH3T HH4T HH5T HH6T
 Recumbency: Livre



Bisavó Paterna: Ocd Delta Menna 34187-ET



Tia Paterna: Horsens SSI 3103 12374-ET

Pai: OCD LEGACY MASSEY-ET
Mãe: RMD-DOTTERER S-S-I 3912-ET
Avó: S-S-I PR RENEGADE-ET
Avó: PINE-TREE SSI 9839 3412-ET
Bisavó: SYRYCZUK SILVR BLOWTORCH-ET
Bisavó: ENDCO YODER L7933 9839-ET

**PRODUÇÃO (PTA) - 12/2023**

Leite (lbs) % Conf.:	+537 82
Proteína (lbs) %:	+32 +0.05
Gordura (lbs) %:	+78 +0.20
Sólidos Totais:	+110
Filhas Rebanhos:	0 0
Feed Saved % Conf.:	+113 44
RFI % Conf.:	-103 25

SAÚDE - 12/2023

Vida Produtiva % Conf.:	+7.2 76
Células Somáticas % Conf.:	2.68 78
Mastite - CDCB % Conf.:	+3.1 72
Mastite - ZOETIS % Conf.:	98 54
Claudicação - ZOETIS:	99 44
Fácil Parto - touros % Conf. Obs.:	2.4 63 0
Natimortos - touros % Conf. Obs.:	6.6 60 0

CONFORMAÇÃO - 12/2023

Tipo % Conf.:	+1.22 79
Comp. Úbere:	+1.58
Comp. Pernas:	+0.59
Comp. Corporal:	-0.07
Filhas Rebanhos:	0 0

ÍNDICES - 12/2023

GTPI™:	+2.942
HHP ^(S) ™:	+996
NM ^(S) :	+948
CM ^(S) :	+963
DWP ^(S) :	+832

FERTILIDADE - 12/2022

SCR:	
DPR % Conf.:	+3.3 75

DEZEMBRO 2023 - CDCB - STA GENÔMICO

	-2	-1	0	1	2	
Estatura						1.36 Alto
Força						-0.08 Forte
Profundidade Corporal						-0.20 Profundo
Angulosidade						0.94 Anguloso
Largura de Garupa						0.78 Larga
Ângulo de Garupa						1.38 Escorrida
Pernas Vista Lateral						0.43 Curva
Pernas Vista Posterior						0.85 Aberta
Ângulo de Casco						0.96 Alto
Escore de Pernas e Patas						0.83 Alto
Úbere Anterior						1.96 Forte
Altura de Úbere						2.16 Alto
Largura de Úbere						2.00 Largo
Ligamento Central						0.84 Forte
Profundidade de Úbere						1.88 Raso
Colocação de Tetos Anteriores						0.98 Fechado
Colocação de Tetos Posteriores						0.87 Fechado
Comprimento de Teto						-1.49 Longo

007H016287

ORNAMENT

LADYS-MANOR EX ORNAMENT-ET
 EXPECTANT X GRANITE X MILLINGTON
 Nascimento: 14/06/2021
 Reg. Nacional: HOBRA500231

Reg.: H0840003238997201
 Beta-Casein: A1A2 | Kappa-Casein: BE
 Haplótipos: HH1T HH2T HH3T HH4T HH5T HH6T
 Recumbency: Heterozigoto



Bisavó Materna: Ladys-Manor Dorcy Oda



Avó Paterna: Bgp Slnidnk Iowa 4975 Ewl-ET

Pai: FURNACE-HILL EXPECTANT-ET
Mãe: LADYS-MANOR GRNT OOHM-ET
Avó: PROGENESIS GRANITE
Avó: LADYS-MANOR MLTN OOMPA-ET
Bisavó: DE-SU MILLINGTON 12074-ET
Bisavó: LADYS-MANOR DORCY ODA

**PRODUÇÃO (PTA) - 12/2023**

Leite (lbs) % Conf.:	+1.200 82
Proteína (lbs) %:	+54 +0.06
Gordura (lbs) %:	+93 +0.16
Sólidos Totais:	+147
Filhas Rebanhos:	0 0
Feed Saved % Conf.:	+108 45
RFI % Conf.:	-131 25

SAÚDE - 12/2023

Vida Produtiva % Conf.:	+5.0 76
Células Somáticas % Conf.:	2.85 78
Mastite - CDCB % Conf.:	+1.4 71
Mastite - ZOETIS % Conf.:	98 58
Claudicação - ZOETIS:	94 48
Fácil Parto - touros % Conf. Obs.:	2.1 86 168
Natimortos - touros % Conf. Obs.:	6.2 79 160

CONFORMAÇÃO - 12/2023

Tipo % Conf.:	+1.90 80
Comp. Úbere:	+2.08
Comp. Pernas:	+1.29
Comp. Corporal:	+0.15
Filhas Rebanhos:	0 0

ÍNDICES - 12/2023

GTPI™:	+3.072
HHP ^(S) ™:	+1.018
NM ^(S) :	+991
CM ^(S) :	+1.004
DWP ^(S) :	+865

FERTILIDADE - 12/2022

SCR:	-0.9
DPR % Conf.:	+1.6 75

DEZEMBRO 2023 - CDCB - STA GENÔMICO

	-2	-1	0	1	2	
Estatura						0.86 Alto
Força						0.38 Forte
Profundidade Corporal						0.34 Profundo
Angulosidade						1.39 Anguloso
Largura de Garupa						1.73 Larga
Ângulo de Garupa						-0.47 Escorrida
Pernas Vista Lateral						-0.32 Curva
Pernas Vista Posterior						1.47 Aberta
Ângulo de Casco						1.11 Alto
Escore de Pernas e Patas						1.37 Alto
Úbere Anterior						2.45 Forte
Altura de Úbere						2.48 Alto
Largura de Úbere						2.78 Largo
Ligamento Central						1.38 Forte
Profundidade de Úbere						1.42 Raso
Colocação de Tetos Anteriores						1.67 Fechado
Colocação de Tetos Posteriores						1.57 Fechado
Comprimento de Teto						-0.68 Longo

007H015523

PARSLY**SIEMERS TWN PARSLY 32480-ET**
TOWN X DELTA-LAMBDA X DENVERNascimento: 16/11/2019
Reg. Nacional: AX158650

Reg.: H0840003208357105

Beta-Casein: A2A2 | Kappa-Casein: BB

Haplótipos: HH5C HH1T HH2T HH3T HH4T HH6T

Recumbency: Livre



John Erbsen

Siemers Twn Parsly 32480-ET



Mãe: Siemers Lmda Paris 27856-ET

Pai: END-ROAD DEANO TOWN-ET
Mãe: SIEMERS LMDA PARIS 27856-ET
Avô: FARNEAR DELTA-LAMBDA-ET
Avó: SIEMERS DENVER PARIS-ET
Bisavô: MR MOGUL DENVER 1426-ET
Bisavó: QUALITY TANGO PARIS

**PRODUÇÃO (PTA) - 12/2023**

Leite (lbs) % Conf.:	+1.574 84
Proteína (lbs) %:	+64 +0.05
Gordura (lbs) %:	+70 +0.03
Sólidos Totais:	+134
Filhas Rebanhos:	0 0
Feed Saved % Conf.:	-62 45
RFI % Conf.:	-39 26

SAÚDE - 12/2023

Vida Produtiva % Conf.:	+4.8 78
Células Somáticas % Conf.:	2.87 79
Mastite - CDCB % Conf.:	+1.1 72
Mastite - ZOETIS % Conf.:	99 55
Claudicação - ZOETIS:	102 46
Fácil Parto - touros % Conf. Obs.:	2.5 99 7.319
Natimortos - touros % Conf. Obs.:	7.2 97 7.339

CONFORMAÇÃO - 12/2023

Tipo % Conf.:	+1.69 80
Comp. Úbere:	+1.96
Comp. Pernas:	+0.65
Comp. Corporal:	+0.67
Filhas Rebanhos:	0 0

ÍNDICES - 12/2023

GTPI™:	+2.884
HHP ^(S) ™:	+861
NM ^(S) :	+817
CM ^(S) :	+828
DWP ^(S) :	+822

FERTILIDADE - 12/2022

SCR:	+0.7
DPR % Conf.:	+0.0 78

DEZEMBRO 2023 - CDCB - STA GENÔMICO

	-2	-1	0	1	2	
Estatura						1.54 Alto
Força						0.94 Forte
Profundidade Corporal						1.07 Profundo
Angulosidade						1.64 Anguloso
Largura de Garupa						1.92 Larga
Ângulo de Garupa						0.48 Escorrida
Pernas Vista Lateral						-1.47 Curva
Pernas Vista Posterior						1.21 Aberta
Ângulo de Casco						1.68 Alto
Escore de Pernas e Patas						0.85 Alto
Úbere Anterior						1.88 Forte
Altura de Úbere						3.28 Alto
Largura de Úbere						3.23 Largo
Ligamento Central						1.17 Forte
Profundidade de Úbere						0.87 Raso
Colocação de Tetos Anteriores						0.60 Fechado
Colocação de Tetos Posteriores						-1.19 Fechado
Comprimento de Teto						0.08 Longo

250H016115

PAZZLE**SIEMERS RZ PAZZLE 34954-ET**
ROZLINE X DELTA-LAMBDA X DENVERNascimento: 09/02/2021
Reg. Nacional: HOBRA01740

Reg.: H0840003218556317

Beta-Casein: A2A2 | Kappa-Casein: BB

Haplótipos: HH1T HH2T HH3T HH4T HH5T HH6T

Recumbency: Livre

Lea Jordan
Royal Palm Photography

Siemers Rz Puzzle 34954-ET



Avó Materna: Siemers Denver Paris-ET

Pai: SIEMERS RENEGADE ROZLINE-ET
Mãe: SIEMERS LMDA PARIS 27856-ET
Avô: FARNEAR DELTA-LAMBDA-ET
Avó: SIEMERS DENVER PARIS-ET
Bisavô: MR MOGUL DENVER 1426-ET
Bisavó: QUALITY TANGO PARIS

**PRODUÇÃO (PTA) - 12/2023**

Leite (lbs) % Conf.:	+605 82
Proteína (lbs) %:	+47 +0.10
Gordura (lbs) %:	+92 +0.24
Sólidos Totais:	+139
Filhas Rebanhos:	0 0
Feed Saved % Conf.:	-40 46
RFI % Conf.:	-171 26

SAÚDE - 12/2023

Vida Produtiva % Conf.:	+4.8 77
Células Somáticas % Conf.:	2.76 79
Mastite - CDCB % Conf.:	+2.8 72
Mastite - zoetis % Conf.:	103 54
Claudicação - zoetis:	94 44
Fácil Parto - touros % Conf. Obs.:	2.4 96 1.031
Natimortos - touros % Conf. Obs.:	5.6 91 1.004

CONFORMAÇÃO - 12/2023

Tipo % Conf.:	+3.26 81
Comp. Úbere:	+2.93
Comp. Pernas:	+1.86
Comp. Corporal:	+1.38
Filhas Rebanhos:	0 0

ÍNDICES - 12/2023

GTPI™:	+3.058
HHP ^(S) ™:	+1.039
NM ^(S) :	+867
CM ^(S) :	+888
DWP ^(S) :	+793

FERTILIDADE - 12/2022

SCR:	-0.2
DPR % Conf.:	+0.4 76

DEZEMBRO 2023 - CDCB - STA GENÔMICO

	-2	-1	0	1	2	
Estatura						1.77 Alto
Força						1.68 Forte
Profundidade Corporal						1.60 Profundo
Angulosidade						1.50 Anguloso
Largura de Garupa						2.02 Larga
Ângulo de Garupa						-1.22 Escorrida
Pernas Vista Lateral						-1.00 Curva
Pernas Vista Posterior						2.59 Aberta
Ângulo de Casco						2.77 Alto
Escore de Pernas e Patas						1.93 Alto
Úbere Anterior						3.70 Forte
Altura de Úbere						3.93 Alto
Largura de Úbere						3.70 Largo
Ligamento Central						1.70 Forte
Profundidade de Úbere						2.35 Raso
Colocação de Tetos Anteriores						1.60 Fechado
Colocação de Tetos Posteriores						-1.55 Fechado
Comprimento de Teto						0.62 Longo

007H015793

PEARCE

S-S-I BG PERFECT PEARCE-ET
PARFECT X RIO X HELIX
 Nascimento: 13/11/2020
 Reg. Nacional: AX163043

Reg.: H0840003216213829
 Beta-Casein: A2A2 | Kappa-Casein: BB
 Haplótipos: HH1T HH2T HH3T HH4T HH5T HH6T
 Recumbency: Livre



S-S-I Bg Perfect Pearce-ET



Mãe: Adaway Rio 2186-ET



Pai: SIEMERS RENGD PARFECT-ET
Mãe: ADAWAY RIO 2186-ET
Avô: OCD FRANCHISE RIO-ET
Avó: ADAWAY HELIX 1775-ET
Bisavô: AOT SILVER HELIX-ET
Bisavó: ADAWAY TANGO 1149-ET

PRODUÇÃO (PTA) - 12/2023

Leite (lbs) % Conf.:	+1.521 82
Proteína (lbs) %:	+63 0.05
Gordura (lbs) %:	+87 0.10
Sólidos Totais:	+150
Filhas Rebanhos:	0 0
Feed Saved % Conf.:	+39 45
RFI % Conf.:	-137 25

SAÚDE - 12/2023

Vida Produtiva % Conf.:	+5.2 77
Células Somáticas % Conf.:	2.98 79
Mastite - CDCB % Conf.:	+1.8 73
Mastite - ZOETIS % Conf.:	100 56
Claudicação - ZOETIS:	97 45
Fácil Parto - touros % Conf. Obs.:	2.2 98 3.075
Natimortos - touros % Conf. Obs.:	6.3 96 2.873

CONFORMAÇÃO - 12/2023

Tipo % Conf.:	+2.27 81
Comp. Úbere:	+2.1
Comp. Pernas:	+1.64
Comp. Corporal:	+0.64
Filhas Rebanhos:	0 0

ÍNDICES - 12/2023

GTPI™:	+3.038
HHP ^(S) ™:	+1.040
NM ^(S) :	+941
CM ^(S) :	+951
DWP ^(S) :	+953

FERTILIDADE - 12/2022

SCR:	-1.1
DPR % Conf.:	+1.0 77

DEZEMBRO 2023 - CDCB - STA GENÔMICO

	-2	-1	0	1	2	
Estatura						1.08 Alto
Força						0.83 Forte
Profundidade Corporal						0.94 Profundo
Angulosidade						1.60 Anguloso
Largura de Garupa						2.75 Larga
Ângulo de Garupa						-1.49 Escorrida
Pernas Vista Lateral						-0.39 Curva
Pernas Vista Posterior						2.42 Aberta
Ângulo de Casco						1.66 Alto
Escore de Pernas e Patas						1.56 Alto
Úbere Anterior						1.97 Forte
Altura de Úbere						2.58 Alto
Largura de Úbere						3.05 Largo
Ligamento Central						2.31 Forte
Profundidade de Úbere						1.38 Raso
Colocação de Tetos Anteriores						1.49 Fechado
Colocação de Tetos Posteriores						2.39 Fechado
Comprimento de Teto						-0.36 Longo

007H013695

PHINEAS

S-S-I MALIBU PHINEAS-ET
MALIBU X DAMARIS X SUPERSIRE
 Nascimento: 29/04/2016
 Reg. Nacional: AX153643

Reg.: H0840003131003562
 Beta-Casein: A1A2 | Kappa-Casein:
 Haplótipos: HH5C HH1T HH2T HH3T HH4T HH6T
 Recumbency:



Mãe: S-S-I Damars Midas 11034-ET



Mãe: S-S-I Kingboy Malibu-ET



Pai: S-S-I KINGBOY MALIBU-ET
Mãe: S-S-I DAMARS MIDAS 11034-ET
Avô: S-S-I STERLING DAMARIS-ET
Avó: S-S-I SUPRSIRE MIRI 8679-ET
Bisavô: SEAGULL-BAY SUPERSIRE-ET
Bisavó: S-S-I BOOKEM MODESTO7269-ET

PRODUÇÃO (PTA) - 12/2023

Leite (lbs) % Conf.:	+1.263 82
Proteína (lbs) %:	+39 +0.00
Gordura (lbs) %:	+26 -0.08
Sólidos Totais:	+65
Filhas Rebanhos:	0 0
Feed Saved % Conf.:	-326 50
RFI % Conf.:	+88 33

SAÚDE - 12/2023

Vida Produtiva % Conf.:	2.9 79
Células Somáticas % Conf.:	2.85 79
Mastite - CDCB % Conf.:	2.1 74
Mastite - ZOETIS % Conf.:	
Claudicação - ZOETIS:	
Fácil Parto - touros % Conf. Obs.:	2.3 70 1
Natimortos - touros % Conf. Obs.:	6.3 64 1

CONFORMAÇÃO - 12/2023

Tipo % Conf.:	+0.72 81
Comp. Úbere:	+0.89
Comp. Pernas:	-0.58
Comp. Corporal:	+1.57
Filhas Rebanhos:	0 0

ÍNDICES - 12/2023

GTPI™:	+2.434
HHP ^(S) ™:	+596
NM ^(S) :	+371
CM ^(S) :	+374
DWP ^(S) :	

FERTILIDADE - 12/2022

SCR:	
DPR % Conf.:	+1.1 78

DEZEMBRO 2023 - CDCB - STA GENÔMICO

	-2	-1	0	1	2	
Estatura						1.38 Alto
Força						1.39 Forte
Profundidade Corporal						0.80 Profundo
Angulosidade						0.01 Anguloso
Largura de Garupa						1.10 Larga
Ângulo de Garupa						-1.00 Escorrida
Pernas Vista Lateral						-0.17 Curva
Pernas Vista Posterior						-0.38 Aberta
Ângulo de Casco						1.08 Alto
Escore de Pernas e Patas						-0.29 Alto
Úbere Anterior						1.49 Forte
Altura de Úbere						0.95 Alto
Largura de Úbere						1.42 Largo
Ligamento Central						0.62 Forte
Profundidade de Úbere						1.43 Raso
Colocação de Tetos Anteriores						0.12 Fechado
Colocação de Tetos Posteriores						0.25 Fechado
Comprimento de Teto						0.68 Longo

009H016239

PINS

S-S-I PROLOGUE PINS-ET
PROLOGUE X BIG AL X RESOLVE
 Nascimento: 28/10/2021
 Reg. Nacional:

Reg.: H0840003241466455
 Beta-Casein: A2A2 | Kappa-Casein: AA
 Haplótipos: HH1T HH2T HH3T HH4T HH5T HH6T
 Recumbency: Heterozigoto



Tia Paterna: Lars-Acres SSI 22980-ET



Tia Paterna: Cookiecutter Al Hausen-ET (GF-83)



Pai: PROGENESIS PROLOGUE
Mãe: PLAIN-KNOLL BIG AL 2880
Avô: A-S-CANNON FRZLZD BIG AL-ET
Avó: PLAIN-KNOLL RESOLVE 1893-ET
Bisavô: BLUMENFELD JEDI RESOLVE-ET
Bisavó: PLAIN-KNOLL JOSUPER 794-ET

PRODUÇÃO (PTA) - 12/2023	
Leite (lbs) % Conf.:	+813 80
Proteína (lbs) %:	+51 0.09
Gordura (lbs) %:	+110 0.27
Sólidos Totais:	+161
Filhas Rebanhos:	0 0
Feed Saved % Conf.:	+29 44
RFI % Conf.:	-20 25

SAÚDE - 12/2023	
Vida Produtiva % Conf.:	+5.7 75
Células Somáticas % Conf.:	2.66 76
Mastite - CDCB % Conf.:	+4.1 71
Mastite - ZOETIS % Conf.:	109 55
Claudicação - ZOETIS:	91 45
Fácil Parto - touros % Conf. Obs.:	2.1 62 0
Natimortos - touros % Conf. Obs.:	6.3 59 0

CONFORMAÇÃO - 12/2023	
Tipo % Conf.:	+1.02 78
Comp. Úbere:	+1.34
Comp. Pernas:	+0.45
Comp. Corporal:	-0.06
Filhas Rebanhos:	0 0

ÍNDICES - 12/2023	
GTPI™:	+2.982
HHP ^(S) ™:	+1.107
NM ^(S) :	+1.011
CM ^(S) :	+1.033
DWP ^(S) :	+1.129

FERTILIDADE - 12/2022	
SCR:	
DPR % Conf.:	-0.6 74

DEZEMBRO 2023 - CDCB - STA GENÔMICO

	-2	-1	0	1	2		
Estatura						-0.08	Alto
Força						-0.01	Forte
Profundidade Corporal						-0.18	Profundo
Angulosidade						0.14	Anguloso
Largura de Garupa						0.29	Larga
Ângulo de Garupa						-0.82	Escorrida
Pernas Vista Lateral						-0.74	Curva
Pernas Vista Posterior						-0.16	Aberta
Ângulo de Casco						0.48	Alto
Escore de Pernas e Patas						0.45	Alto
Úbere Anterior						1.55	Forte
Altura de Úbere						1.21	Alto
Largura de Úbere						1.53	Largo
Ligamento Central						0.96	Forte
Profundidade de Úbere						0.97	Raso
Colocação de Tetos Anteriores						1.19	Fechado
Colocação de Tetos Posteriores						1.54	Fechado
Comprimento de Teto						-0.76	Longo

007H016654

POTTER-P

OCD PLAYOFF POTTER-P-ET
PLAYOFF-P X MOONSHINER X LEGACY
 Nascimento: 08/05/2022
 Reg. Nacional:

Reg.: H0840003251665136
 Beta-Casein: A2A2 | Kappa-Casein: AA
 Haplótipos: HH1T HH2T HH3T HH4T HH5T HH6T
 Recumbency: Livre



Tetravô Materna: Ocd Kingboy 3103-ET



Avô Paterna: Weigeline Frazzled 2994-ET



Pai: S-S-I MAXIMUS PLAYOFF-P-ET
Mãe: OCD MOONSHINER TAYA 63655-ET
Avô: FLY-HIGHER MOONSHINER-ET
Avó: OCD LEGACY TAYA 53035-ET
Bisavô: PINE-TREE CW LEGACY-ET
Bisavó: OCD DYNAMO TAYA 50431-ET

PRODUÇÃO (PTA) - 12/2023	
Leite (lbs) % Conf.:	+2.284 80
Proteína (lbs) %:	+73 0.01
Gordura (lbs) %:	+87 0.00
Sólidos Totais:	+160
Filhas Rebanhos:	0 0
Feed Saved % Conf.:	+306 44
RFI % Conf.:	-42 25

SAÚDE - 12/2023	
Vida Produtiva % Conf.:	+4.7 74
Células Somáticas % Conf.:	2.80 75
Mastite - CDCB % Conf.:	+1.0 70
Mastite - ZOETIS % Conf.:	102 48
Claudicação - ZOETIS:	100 37
Fácil Parto - touros % Conf. Obs.:	2.0 62 0
Natimortos - touros % Conf. Obs.:	6.2 59 0

CONFORMAÇÃO - 12/2023	
Tipo % Conf.:	+1.25 78
Comp. Úbere:	+1.08
Comp. Pernas:	-0.58
Comp. Corporal:	-1.74
Filhas Rebanhos:	0 0

ÍNDICES - 12/2023	
GTPI™:	+2.934
HHP ^(S) ™:	+893
NM ^(S) :	+1.025
CM ^(S) :	+1.032
DWP ^(S) :	+1.012

FERTILIDADE - 12/2022	
SCR:	
DPR % Conf.:	-0.6 74

DEZEMBRO 2023 - CDCB - STA GENÔMICO

	-2	-1	0	1	2		
Estatura						0.38	Alto
Força						-0.80	Forte
Profundidade Corporal						0.01	Profundo
Angulosidade						2.98	Anguloso
Largura de Garupa						-0.83	Larga
Ângulo de Garupa						0.10	Escorrida
Pernas Vista Lateral						1.41	Curva
Pernas Vista Posterior						-1.13	Aberta
Ângulo de Casco						-0.56	Alto
Escore de Pernas e Patas						-0.20	Alto
Úbere Anterior						0.58	Forte
Altura de Úbere						1.98	Alto
Largura de Úbere						2.40	Largo
Ligamento Central						0.53	Forte
Profundidade de Úbere						-0.52	Raso
Colocação de Tetos Anteriores						0.73	Fechado
Colocação de Tetos Posteriores						1.07	Fechado
Comprimento de Teto						-0.20	Longo

250H016199

PREMONITION

LADYS-MANOR PREMONITION-ET
REGAL X EISAKU X GRANITE
Nascimento: 02/09/2021
Reg. Nacional: HOBRA500227

Reg.: H0840003241466223
Beta-Casein: A2A2 | Kappa-Casein: AB
Haplótipos: HH1T HH2T HH3T HH4T HH5T HH6T
Recumbency: Livre



Ladys-Manor Premonition-ET



Irmã Paterna: Clear-Echo Regal 5495-ET



Pai: T-SPRUCE RENEGADE REGAL-ET
Mãe: LADYS-MANOR ESK OOLALA-ET
Avô: SANDY-VALLEY EISAKU-ET
Avó: LADYS-MANOR GRNT OOHM-ET
Bisavô: PROGENESIS GRANITE
Bisavó: LADYS-MANOR MILTN OOMPA-ET

PRODUÇÃO (PTA) - 12/2023	
Leite (lbs) % Conf.:	+1.443 81
Proteína (lbs) %:	+53 +0.03
Gordura (lbs) %:	+99 +0.15
Sólidos Totais:	+152
Filhas Rebanhos:	0 0
Feed Saved % Conf.:	-17 44
RFI % Conf.:	-36 25

SAÚDE - 12/2023	
Vida Produtiva % Conf.:	+5.9 75
Células Somáticas % Conf.:	2.81 77
Mastite - CDCB % Conf.:	+1.9 71
Mastite - ZOETIS % Conf.:	98 55
Claudicação - ZOETIS:	102 45
Fácil Parto - touros % Conf. Obs.:	2.4 63 0
Natimortos - touros % Conf. Obs.:	6.3 60 0

CONFORMAÇÃO - 12/2023	
Tipo % Conf.:	+1.34 79
Comp. Úbere:	+1.36
Comp. Pernas:	+1.13
Comp. Corporal:	+0.35
Filhas Rebanhos:	0 0

ÍNDICES - 12/2023	
GTPI™:	+3.040
HHP ^(S) ™:	+1.085
NM ^(S) :	+992
CM ^(S) :	+1.001
DWP ^(S) :	+853

FERTILIDADE - 12/2022	
SCR:	
DPR % Conf.:	+1.7 75

DEZEMBRO 2023 - CDCB - STA GENÔMICO

	-2	-1	0	1	2		
Estatura						1.16	Alto
Força						0.34	Forte
Profundidade Corporal						0.05	Profundo
Angulosidade						0.74	Anguloso
Largura de Garupa						1.05	Larga
Ângulo de Garupa						0.79	Escorrida
Pernas Vista Lateral						0.38	Curva
Pernas Vista Posterior						1.42	Aberta
Ângulo de Casco						0.68	Alto
Escore de Pernas e Patas						1.30	Alto
Úbere Anterior						1.56	Forte
Altura de Úbere						1.92	Alto
Largura de Úbere						1.80	Largo
Ligamento Central						0.48	Forte
Profundidade de Úbere						1.68	Alto
Colocação de Tetos Anteriores						0.51	Fechado
Colocação de Tetos Posteriores						0.38	Fechado
Comprimento de Teto						-0.73	Longo

007H015064

PRISM

WILRA S-S-I ROME PRISM-ET
ROME X KNIGHT X DELFINO
Nascimento: 16/03/2019
Reg. Nacional: AX158510

Reg.: H0840003206205349
Beta-Casein: A1A2 | Kappa-Casein: AB
Haplótipos: HH1T HH2T HH3T HH4T HH5T HH6T
Recumbency:



Irmã Paterna: Dewgood 748 | Reprint-ET



Irmã Paterna: Lars-Acres SSI 22827-ET

Pai: DE-SU FRAZZLD ROME 14192-ET
Mãe: WILRA KNIGHT 1392-ET
Avô: S-S-I LA JEDI KNIGHT-ET
Avó: WILRA DELFINO 919-ET
Bisavô: CLEAR-ECHO DELFINO 110-ET
Bisavó: WILRA SUPER SIRE 605-ET

PRODUÇÃO (PTA) - 12/2023	
Leite (lbs) % Conf.:	+779 82
Proteína (lbs) %:	+40 +0.05
Gordura (lbs) %:	+56 +0.09
Sólidos Totais:	+96
Filhas Rebanhos:	0 0
Feed Saved % Conf.:	+157 49
RFI % Conf.:	-85 30

SAÚDE - 12/2023	
Vida Produtiva % Conf.:	+4.4 78
Células Somáticas % Conf.:	2.51 79
Mastite - CDCB % Conf.:	+3.7 74
Mastite - ZOETIS % Conf.:	111 60
Claudicação - ZOETIS:	100 48
Fácil Parto - touros % Conf. Obs.:	2.2 63 0
Natimortos - touros % Conf. Obs.:	5.9 60 0

CONFORMAÇÃO - 12/2023	
Tipo % Conf.:	+0.63 81
Comp. Úbere:	+1.27
Comp. Pernas:	-0.34
Comp. Corporal:	-0.48
Filhas Rebanhos:	0 0

ÍNDICES - 12/2023	
GTPI™:	+2.620
HHP ^(S) ™:	+833
NM ^(S) :	+703
CM ^(S) :	+723
DWP ^(S) :	+903

FERTILIDADE - 12/2022	
SCR:	
DPR % Conf.:	-1.2 77

DEZEMBRO 2023 - CDCB - STA GENÔMICO

	-2	-1	0	1	2		
Estatura						0.07	Alto
Força						-0.30	Forte
Profundidade Corporal						-0.55	Profundo
Angulosidade						0.16	Anguloso
Largura de Garupa						-0.96	Larga
Ângulo de Garupa						0.53	Escorrida
Pernas Vista Lateral						-0.74	Curva
Pernas Vista Posterior						-0.38	Aberta
Ângulo de Casco						0.16	Alto
Escore de Pernas e Patas						-0.28	Alto
Úbere Anterior						1.29	Forte
Altura de Úbere						1.95	Alto
Largura de Úbere						1.42	Largo
Ligamento Central						-0.08	Forte
Profundidade de Úbere						1.15	Raso
Colocação de Tetos Anteriores						0.43	Fechado
Colocação de Tetos Posteriores						0.27	Fechado
Comprimento de Teto						-1.27	Longo



Avó Materna: Plain-Knoll Mogul Mariah

007H014797

RAID

Pai: S-S-I JEDI GOMES-ET
Mãe: PLAIN-KNOLL MODESTY 1089-ET
Avô: BACON-HILL PETY MODESTY-ET
Avó: PLAIN-KNOLL MOGUL MARIAH
Bisavô: MOUNTFIELD SSI DCY MOGUL-ET
Bisavó: ROYLANE SOCRÁ MIRA 1760-ET

PLAIN-KNOLL GOMES RAID
GOMES X MODESTY X MOGUL
 Nascimento: 05/03/2018
 Reg. Nacional: AX156092

Reg.: H084000313454205
 Beta-Casein: A1A2 | Kappa-Casein: BB
 Haplótipos: HH1T HH2T HH3T HH4T HH5T HH6T
 Recumbency:

CONFORMAÇÃO - 12/2023	
Tipo % Conf.:	+0.85 80
Comp. Úbere:	+1.32
Comp. Pernas:	+0.28
Comp. Corporal:	-0.91
Filhas Rebanhos:	0 0

ÍNDICES - 12/2023	
GTPI TM :	+2.607
HHP ^{(S)TM} :	+591
NM ^(S) :	+635
CM ^(S) :	+640
DWP ^(S) :	+646

FERTILIDADE - 12/2023	
SCR:	
DPR % Conf.:	+2.0 78

DEZEMBRO 2023 - CDCB - STA GENÔMICO



PRODUÇÃO (PTA) - 12/2023	
Leite (lbs) % Conf.:	+565 82
Proteína (lbs) %:	+28 +0.04
Gordura (lbs) %:	+47 +0.09
Sólidos Totais:	+75
Filhas Rebanhos:	0 0
Feed Saved % Conf.:	+61 49
RFI % Conf.:	+77 31

SAÚDE - 12/2023	
Vida Produtiva % Conf.:	+4.4 78
Células Somáticas % Conf.:	3.02 79
Mastite - CDCB % Conf.:	-1.1 75
Mastite - ZOETIS % Conf.:	99 64
Claudação - ZOETIS:	100 56
Fácil Parto - touros % Conf. Obs.:	1.5 63 0
Natimortos - touros % Conf. Obs.:	5.5 60 0



Avó Materna: S-S-I JEDI 8971 7260-ET

007H015060

RAZIEL

Pai: S-S-I PR RENEGADE-ET
Mãe: SSI-DUCKETT 8550
Avô: HOLBRA DG CHARAS
Avó: S-S-I JEDI 8971 7260-ET
Bisavô: S-S-I MONTROSS JEDI-ET
Bisavó: MS SSI BALSTT 8971-ET

S-S-I RENEGADE RAZIEL-ET
RENEGADE X CHARAS X JEDI
 Nascimento: 02/04/2019
 Reg. Nacional: AX158509

Reg.: H0840003206205417
 Beta-Casein: A1A2 | Kappa-Casein: AB
 Haplótipos: HH1T HH2T HH3T HH4T HH5T HH6T
 Recumbency:

CONFORMAÇÃO - 12/2023	
Tipo % Conf.:	+1.33 80
Comp. Úbere:	+1.68
Comp. Pernas:	+1.29
Comp. Corporal:	+0.28
Filhas Rebanhos:	0 0

ÍNDICES - 12/2023	
GTPI TM :	+2.816
HHP ^{(S)TM} :	+843
NM ^(S) :	+726
CM ^(S) :	+747
DWP ^(S) :	+723

FERTILIDADE - 12/2023	
SCR:	
DPR % Conf.:	+1.7 77

DEZEMBRO 2023 - CDCB - STA GENÔMICO

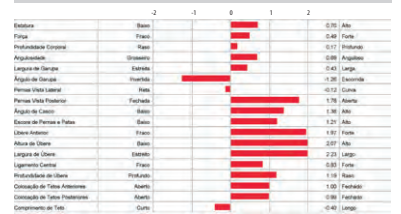

PRODUÇÃO (PTA) - 12/2023	
Leite (lbs) % Conf.:	+462 82
Proteína (lbs) %:	+48 +0.12
Gordura (lbs) %:	+63 +0.16
Sólidos Totais:	+111
Filhas Rebanhos:	0 0
Feed Saved % Conf.:	-24 45
RFI % Conf.:	-18 26

SAÚDE - 12/2023	
Vida Produtiva % Conf.:	+3.7 77
Células Somáticas % Conf.:	2.90 78
Mastite - CDCB % Conf.:	+1.3 74
Mastite - ZOETIS % Conf.:	96 61
Claudação - ZOETIS:	99 50
Fácil Parto - touros % Conf. Obs.:	2.2 62 0
Natimortos - touros % Conf. Obs.:	6.4 59 0



Bosside Rubel Rebel-Red-ET

007H015825

REBEL-RED

Pai: HOOGERHORST DG OH RUBELS-RED
Mãe: BOSSIDE SEASAW ABBY
Avô: LADYS-MANOR BAND SEASAW-ET
Avó: BOSSIDE GATEDANCER 1190-ET
Bisavô: TRIPLECROWN GATEDANCER-ET
Bisavó: MS MEGA ARM 9255-ET

BOSSIDE RUBEL REBEL-RED-ET
RUBELS RED X SEASAW X GATEDANCER
 Nascimento: 09/09/2020
 Reg. Nacional:

Reg.: H0840003213193538
 Beta-Casein: A2A2 | Kappa-Casein: BB
 Haplótipos: HH1T HH2T HH3T HH4T HH5T HH6T
 Recumbency: Livre

CONFORMAÇÃO - 12/2023	
Tipo % Conf.:	+2.13 81
Comp. Úbere:	+2.12
Comp. Pernas:	+1.06
Comp. Corporal:	+0.1
Filhas Rebanhos:	0 0

ÍNDICES - 12/2023	
GTPI TM :	+2.835
HHP ^{(S)TM} :	+828
NM ^(S) :	+716
CM ^(S) :	+734
DWP ^(S) :	+777

FERTILIDADE - 12/2023	
SCR:	-0.1
DPR % Conf.:	-0.8 76

DEZEMBRO 2023 - CDCB - STA GENÔMICO

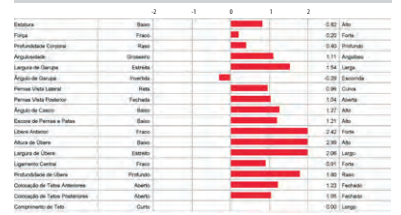

PRODUÇÃO (PTA) - 12/2023	
Leite (lbs) % Conf.:	+954 81
Proteína (lbs) %:	+52 +0.08
Gordura (lbs) %:	+75 +0.13
Sólidos Totais:	+127
Filhas Rebanhos:	0 0
Feed Saved % Conf.:	-80 46
RFI % Conf.:	+64 27

SAÚDE - 12/2023	
Vida Produtiva % Conf.:	+3.4 77
Células Somáticas % Conf.:	2.77 78
Mastite - CDCB % Conf.:	+1.6 72
Mastite - ZOETIS % Conf.:	103 56
Claudação - ZOETIS:	99 46
Fácil Parto - touros % Conf. Obs.:	2.8 96 1.498
Natimortos - touros % Conf. Obs.:	8.8 91 1.348



RENATO

009H014412

RENATO

Pai: S-S-I MODESTY PINNACLE-ET
Mãe: S-S-I JEDI MABEL 7275-ET
Avô: S-S-I MONTROSS JEDI-ET
Avó: GENESEE JACEY MABEL-ET
Bisavô: COYNE-FARMS JACEY CRI-ET
Bisavó: GENESEE-HILL SNW MIGGINS-ET

S-S-I PINNACLE RENATO-ET
PINNACLE X JEDI X JACEY
 Nascimento: 01/10/2017
 Reg. Nacional: AX153763

Reg.: H0840003143722056
 Beta-Casein: | Kappa-Casein:
 Haplótipos: HH5C HH1T HH2T HH3T HH4T HH6T
 Recumbency:

CONFORMAÇÃO - 12/2023	
Tipo % Conf.:	+0.67 80
Comp. Úbere:	+0.96
Comp. Pernas:	+0.14
Comp. Corporal:	+0.05
Filhas Rebanhos:	0 0

ÍNDICES - 12/2023	
GTPI TM :	+2.582
HHP ^{(S)TM} :	+725
NM ^(S) :	+639
CM ^(S) :	+648
DWP ^(S) :	+630

FERTILIDADE - 12/2023	
SCR:	
DPR % Conf.:	+0.7 77

DEZEMBRO 2023 - CDCB - STA GENÔMICO

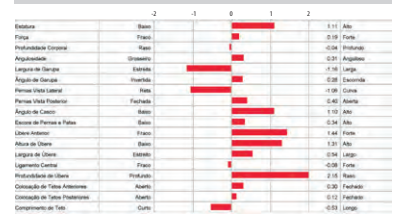

PRODUÇÃO (PTA) - 12/2023	
Leite (lbs) % Conf.:	+1.067 81
Proteína (lbs) %:	+44 +0.04
Gordura (lbs) %:	+33 -0.03
Sólidos Totais:	+77
Filhas Rebanhos:	0 0
Feed Saved % Conf.:	+34 48
RFI % Conf.:	-42 31

SAÚDE - 12/2023	
Vida Produtiva % Conf.:	+5.1 77
Células Somáticas % Conf.:	2.87 78
Mastite - CDCB % Conf.:	+1.6 74
Mastite - ZOETIS % Conf.:	99 61
Claudação - ZOETIS:	100 53
Fácil Parto - touros % Conf. Obs.:	2.2 62 0
Natimortos - touros % Conf. Obs.:	5.1 60 0

007H016644

RIMBOT

CLEAR-ECHO RIX RIMBOT-ET
RIX X SHELDON X TAHITI
 Nascimento: 17/04/2022
 Reg. Nacional:

Reg.: H0840003220864733
 Beta-Casein: A2A2 | Kappa-Casein: BB
 Haplótipos: HH1T HH2T HH3T HH4T HH5T HH6T
 Recumbency: Livre



Clear-Echo Rix Rimbot-ET



Avó Materna: Clear-Echo Tahiti 4639-ET



Pai: S-S-I PR REVELATION RIX-ET
Mãe: CLEAR-ECHO SHELDON 5118-ET
Avô: DENOVO 2981 SHELDON-ET
Avó: CLEAR-ECHO TAHITI 4639-ET
Bisavô: DE-SU FRAZZ TAHITI 14104-ET
Bisavó: CLEAR-ECHO JEDI 3876-ET

PRODUÇÃO (PTA) - 12/2023	
Leite (lbs) % Conf.:	+2.209 80
Proteína (lbs) %:	+72 +0.01
Gordura (lbs) %:	+105 +0.07
Sólidos Totais:	+177
Filhas Rebanhos:	0 0
Feed Saved % Conf.:	+252 44
RFI % Conf.:	-81 24

SAÚDE - 12/2023	
Vida Produtiva % Conf.:	+6.6 74
Células Somáticas % Conf.:	2.59 75
Mastite - CDCB % Conf.:	+4.5 70
Mastite - ZOETIS % Conf.:	111 55
Claudicação - ZOETIS:	101 44
Fácil Parto - touros % Conf. Obs.:	1.7 63 0
Natimortos - touros % Conf. Obs.:	4.7 60 0

CONFORMAÇÃO - 12/2023	
Tipo % Conf.:	+1.51 79
Comp. Úbere:	+1.68
Comp. Pernas:	+0.02
Comp. Corporal:	-1.13
Filhas Rebanhos:	0 0

ÍNDICES - 12/2023	
GTPI™:	+3.116
HHP ^(S) ™:	+1.251
NM ^(S) :	+1.206
CM ^(S) :	+1.217
DWP ^(S) :	+1.381

FERTILIDADE - 12/2022	
SCR:	
DPR % Conf.:	-1.5 74

DEZEMBRO 2023 - CDCB - STA GENÔMICO

	-2	-1	0	1	2	
Estatura						0.65 Alto
Força						-0.28 Forte
Profundidade Corporal						0.08 Profundo
Angulosidade						2.35 Anguloso
Largura de Garupa						0.16 Larga
Ângulo de Garupa						-0.64 Escorrida
Pernas Vista Lateral						1.52 Curva
Pernas Vista Posterior						-0.28 Aberta
Ângulo de Casco						-0.14 Alto
Escore de Pernas e Patas						0.37 Baixo
Úbere Anterior						1.56 Forte
Altura de Úbere						2.17 Alto
Largura de Úbere						2.71 Largo
Ligamento Central						1.48 Forte
Profundidade de Úbere						0.75 Raso
Colocação de Tetos Anteriores						0.74 Fechado
Colocação de Tetos Posteriores						0.78 Fechado
Comprimento de Teto						-0.48 Longo

009H016165

RINGWOOD

BERRYRIDGE SSI RINGWOOD-ET
TRIBUTE X RENEGADE X MANNLEY
 Nascimento: 23/08/2021
 Reg. Nacional:

Reg.: H0840003239555915
 Beta-Casein: A1A1 | Kappa-Casein: BB
 Haplótipos: HH1T HH2T HH3T HH4T HH5T HH6T
 Recumbency: Livre



Avó Materna: Plain-Knoll Resolve 1893-ET



Írmã Paterna: Lars-Acres Tribute Mylady



Pai: PLAIN-KNOLL LGCY TRIBUTE-ET
Mãe: BADGER BR 15527 4008-ET
Avô: S-S-I PR RENEGADE-ET
Avó: BADGER S-S-I 15107 15527-ET
Bisavô: S-S-I MILLINGTON MANNLEY-ET
Bisavó: S-S-I BG 10633 15107-ET

PRODUÇÃO (PTA) - 12/2023	
Leite (lbs) % Conf.:	+480 82
Proteína (lbs) %:	+42 +0.10
Gordura (lbs) %:	+73 +0.19
Sólidos Totais:	+115
Filhas Rebanhos:	0 0
Feed Saved % Conf.:	+9 44
RFI % Conf.:	-13 23

SAÚDE - 12/2023	
Vida Produtiva % Conf.:	+7.5 76
Células Somáticas % Conf.:	2.59 78
Mastite - CDCB % Conf.:	+5.3 71
Mastite - ZOETIS % Conf.:	107 51
Claudicação - ZOETIS:	96 41
Fácil Parto - touros % Conf. Obs.:	1.6 62 0
Natimortos - touros % Conf. Obs.:	6.0 59 0

CONFORMAÇÃO - 12/2023	
Tipo % Conf.:	+0.79 80
Comp. Úbere:	+1.62
Comp. Pernas:	+0.38
Comp. Corporal:	+0.02
Filhas Rebanhos:	0 0

ÍNDICES - 12/2023	
GTPI™:	+2.967
HHP ^(S) ™:	+1.138
NM ^(S) :	+959
CM ^(S) :	+983
DWP ^(S) :	+901

FERTILIDADE - 12/2022	
SCR:	
DPR % Conf.:	+3.0 75

DEZEMBRO 2023 - CDCB - STA GENÔMICO

	-2	-1	0	1	2	
Estatura						0.06 Alto
Força						-0.28 Forte
Profundidade Corporal						-0.95 Profundo
Angulosidade						-0.57 Anguloso
Largura de Garupa						-0.01 Larga
Ângulo de Garupa						-0.88 Escorrida
Pernas Vista Lateral						-0.81 Curva
Pernas Vista Posterior						0.62 Aberta
Ângulo de Casco						0.71 Alto
Escore de Pernas e Patas						0.29 Baixo
Úbere Anterior						2.34 Forte
Altura de Úbere						1.60 Alto
Largura de Úbere						1.05 Largo
Ligamento Central						0.48 Forte
Profundidade de Úbere						2.17 Raso
Colocação de Tetos Anteriores						0.35 Fechado
Colocação de Tetos Posteriores						0.22 Fechado
Comprimento de Teto						-0.56 Longo



009H004008

RIVALDO

Pai: WELCOME TARRINO S 3181-ET
Mãe: S-S-I ZIPIT 11293 11891P-ET
Avô: OCD ERASER ZIPIT-P-ET
Avó: S-S-I PWRL MONTANP 11293-ET
Bisavô: VIEW-HOME POWERBALL-P-ET
Bisavó: S-S-I MOONRAY MAURA 9112-ET

S-S-I TARRINO RIVALDO-ET
TARRINO X ZIPIT-P X POWERBALL-P
 Nascimento: 12/05/2018
 Reg. Nacional: AX154250

Reg.: H0840003147223884
 Beta-Casein: A1A2 | Kappa-Casein: AB
 Haplótipos: HH1T HH2T HH3T HH4T HH5T HH6T
 Recumbency:



Mãe: S-S-I Zipit 11293 11891p-ET

PRODUÇÃO (PTA) - 12/2023		SAÚDE - 12/2023	
Leite (lbs) % Conf.:	+1.216 82	Vida Produtiva % Conf.:	+1.2 78
Proteína (lbs) %:	+54 +0.06	Células Somáticas % Conf.:	3.31 79
Gordura (lbs) %:	+50 +0.01	Mastite - CDCB % Conf.:	-2.8 75
Sólidos Totais:	+104	Mastite - ZOETIS % Conf.:	96 59
Filhas Rebanhos:	0 0	Claudicação - ZOETIS:	100 50
Feed Saved % Conf.:	+278 46	Fácil Parto - touros % Conf. Obs.:	1.7 63 0
RFI % Conf.:	-37 27	Natimortos - touros % Conf. Obs.:	5.3 60 0

CONFORMAÇÃO - 12/2023		ÍNDICES - 12/2023		FERTILIDADE - 12/2023	
Tipo % Conf.:	+0.89 81	GTPI TM :	+2.601	SCR:	
Comp. Ubers:	+0.96	HHP ^{(S)TM} :	+479	DPR % Conf.:	+1.3 78
Comp. Pernas:	+0.47	NM ^(S) :	+625		
Comp. Corporal:	-1.59	CM ^(S) :	+628		
Filhas Rebanhos:	0 0	DWP ^(S) :	+656		



007H015816

ROMULUS

Pai: RMD-DOTTERER SSI MAXIMUS-ET
Mãe: HENDEL SOLUTION ROMY5092-ET
Avô: FUSTEAD S-S-I SOLUTION-ET
Avó: FOUR-CAL FS ROXY 4587-ET
Bisavô: S-S-I 1STCLASS FLAGSHIP-ET
Bisavó: VIEW-HOME KBOY ROCKSTAR-ET

HENDEL ROMULUS-ET
MAXIMUS X SOLUTION X FLAGSHIP
 Nascimento: 09/09/2020
 Reg. Nacional: HOBRA500239

Reg.: H0840003218804019
 Beta-Casein: A2A2 | Kappa-Casein: AB
 Haplótipos: HH5C HH1T HH2T HH3T HH4T HH6T
 Recumbency: Livre



Avó Materna: Four-Cal Fs Roxy 4587-ET

PRODUÇÃO (PTA) - 12/2023		SAÚDE - 12/2023	
Leite (lbs) % Conf.:	+1.305 82	Vida Produtiva % Conf.:	+4.7 78
Proteína (lbs) %:	+45 +0.02	Células Somáticas % Conf.:	2.84 80
Gordura (lbs) %:	+53 +0.01	Mastite - CDCB % Conf.:	+1.6 74
Sólidos Totais:	+98	Mastite - ZOETIS % Conf.:	99 58
Filhas Rebanhos:	0 0	Claudicação - ZOETIS:	101 47
Feed Saved % Conf.:	+211 47	Fácil Parto - touros % Conf. Obs.:	1.9 84 139
RFI % Conf.:	-79 27	Natimortos - touros % Conf. Obs.:	6.1 77 139

CONFORMAÇÃO - 12/2023		ÍNDICES - 12/2023		FERTILIDADE - 12/2023	
Tipo % Conf.:	+0.96 81	GTPI TM :	+2.737	SCR:	
Comp. Ubers:	+1.85	HHP ^{(S)TM} :	+783	DPR % Conf.:	+0.6 78
Comp. Pernas:	-0.42	NM ^(S) :	+788		
Comp. Corporal:	-0.86	CM ^(S) :	+794		
Filhas Rebanhos:	0 0	DWP ^(S) :	+787		



009H015918

RONNIE

Pai: BLUMENFELD RENEGAD AHEAD-ET
Mãe: S-S-I LEGACY 4795 12524-ET
Avô: PINE-TREE CW LEGACY-ET
Avó: WINSTAR MEDLEY 4795-ET
Bisavô: ABS MEDLEY-ET
Bisavó: PROGENESIS SUPERSHOT HOLLY

S-S-I BG AHEAD RONNIE-ET
AHEAD X LEGACY X MEDLEY
 Nascimento: 25/03/2021
 Reg. Nacional: AX162395

Reg.: H0840003234373492
 Beta-Casein: A2A2 | Kappa-Casein: BB
 Haplótipos: HH1T HH2T HH3T HH4T HH5T HH6T
 Recumbency: Livre



Irmã Paterna: Lars-Acres SSI Ahd 26267-ET

PRODUÇÃO (PTA) - 12/2023		SAÚDE - 12/2023	
Leite (lbs) % Conf.:	+771 81	Vida Produtiva % Conf.:	+5.0 76
Proteína (lbs) %:	+44 +0.07	Células Somáticas % Conf.:	2.73 79
Gordura (lbs) %:	+96 +0.23	Mastite - CDCB % Conf.:	+2.3 72
Sólidos Totais:	+140	Mastite - ZOETIS % Conf.:	99 53
Filhas Rebanhos:	0 0	Claudicação - ZOETIS:	93 42
Feed Saved % Conf.:	-151 44	Fácil Parto - touros % Conf. Obs.:	2.1 63 0
RFI % Conf.:	+109 24	Natimortos - touros % Conf. Obs.:	5.9 60 0

CONFORMAÇÃO - 12/2023		ÍNDICES - 12/2023		FERTILIDADE - 12/2023	
Tipo % Conf.:	+0.62 80	GTPI TM :	+2.832	SCR:	
Comp. Ubers:	+0.68	HHP ^{(S)TM} :	+985	DPR % Conf.:	+0.5 77
Comp. Pernas:	-0.11	NM ^(S) :	+845		
Comp. Corporal:	+0.28	CM ^(S) :	+862		
Filhas Rebanhos:	0 0	DWP ^(S) :	+790		





007H015945 ROSWELL

Pai: LEANINGHOUSE TAOS-ET
Mãe: SANDY-VALLEY EDITH-ET
Avô: PINE-TREE CW LEGACY-ET
Avó: SANDY-VALLEY ETIENNE-ET
Bisavô: PROGENESIS OUTLAST
Bisavó: SANDY-VALLEY ETERNITY-ET

SANDY-VALLEY T ROSWELL-ET
TAOS X LEGACY X OUTLAST
Nascimento: 24/01/2021
Reg. Nacional: HOB RAMO1670

Reg.: H0840003209481546
Beta-Casein: A2A2 | Kappa-Casein: AB
Haplótipos: HH1T HH2T HH3T HH4T HH5T HH6T
Recumbency: Livre



Bisavó Materna: Sandy Valley Eternity-ET

PRODUÇÃO (PTA) - 12/2023		SAÚDE - 12/2023	
Leite (lbs) % Conf.:	+1.014 82	Vida Produtiva % Conf.:	+7.0 77
Proteína (lbs) %:	+48 +0.06	Células Somáticas % Conf.:	2.70 79
Gordura (lbs) %:	+83 +0.15	Mastite - CDCB % Conf.:	+3.0 72
Sólidos Totais:	+131	Mastite - ZOETIS % Conf.:	101 56
Filhas Rebanhos:	0 0	Claudicação - ZOETIS:	92 46
Feed Saved % Conf.:	+16 45	Fácil Parto - touros % Conf. Obs.:	1.8 93 495
RFI % Conf.:	-18 25	Natimortos - touros % Conf. Obs.:	5.7 84 369

CONFORMAÇÃO - 12/2023		ÍNDICES - 12/2023		FERTILIDADE - 12/2023	
Tipo % Conf.:	+0.85 81	GTPI TM :	+2.967	SCR:	+1.0
Comp. Ubers:	+1.51	HHP ^{(S)TM} :	+1.160	DPR % Conf.:	+2.4 77
Comp. Pernas:	+0.36	NM ^(S) :	+986		
Comp. Corporal:	+0.01	CM ^(S) :	+1.002		
Filhas Rebanhos:	0 0	DWP ^(S) :	+826		



007H015047 RYNO

Pai: FUSTEAD S-S-I SOLUTION-ET
Mãe: PINE-TREE 7019 OUTL 7549-ET
Avô: PROGENESIS OUTLAST
Avó: PINE-TREE 9882 PROF 7019-ET
Bisavô: S-S-I PARTYROCK PROFIT-ET
Bisavó: OCD SUPERSIRE 9882-ET

TERRA-CALROY SOLTN RYNO-ET
SOLUTION X OUTLAST X PROFIT
Nascimento: 12/01/2019
Reg. Nacional: AX158508

Reg.: H0840003204988461
Beta-Casein: A2A2 | Kappa-Casein: AB
Haplótipos: HH1C HH2T HH3T HH4T HH5T HH6T
Recumbency:



Bisavó Materna: Ocd Supersire 9882-ET

PRODUÇÃO (PTA) - 12/2023		SAÚDE - 12/2023	
Leite (lbs) % Conf.:	+1.235 82	Vida Produtiva % Conf.:	+3.5 79
Proteína (lbs) %:	+46 +0.03	Células Somáticas % Conf.:	2.85 80
Gordura (lbs) %:	+64 +0.06	Mastite - CDCB % Conf.:	+2.1 75
Sólidos Totais:	+110	Mastite - ZOETIS % Conf.:	101 63
Filhas Rebanhos:	0 0	Claudicação - ZOETIS:	95 50
Feed Saved % Conf.:	-20 47	Fácil Parto - touros % Conf. Obs.:	2.1 70 1
RFI % Conf.:	+106 27	Natimortos - touros % Conf. Obs.:	5.9 63 1

CONFORMAÇÃO - 12/2023		ÍNDICES - 12/2023		FERTILIDADE - 12/2023	
Tipo % Conf.:	+0.48 81	GTPI TM :	+2.605	SCR:	
Comp. Ubers:	+0.74	HHP ^{(S)TM} :	+723	DPR % Conf.:	-1.9 78
Comp. Pernas:	-0.08	NM ^(S) :	+663		
Comp. Corporal:	-0.55	CM ^(S) :	+671		
Filhas Rebanhos:	0 0	DWP ^(S) :	+583		



007H013860 SEBASTIAN

Pai: S-S-I 1STCLASS FLAGSHIP-ET
Mãe: SSI YODER 8654 NS17-ET
Avô: WOODCREST MOGUL YODER-ET
Avó: S-S-I OCOSMO MIKI 8654-ET
Bisavô: O-COSMOPOLITAN-ET
Bisavó: S-S-I BOOKEM MODESTO7269-ET

S-S-I FLAGSHIP SEBASTIAN-ET
FLAGSHIP X YODER X O-COSMOPOLITAN
Nascimento: 06/09/2016
Reg. Nacional: AX153616

Reg.: H0840003136807550
Beta-Casein: A1A1 | Kappa-Casein: BE
Haplótipos: HH1T HH2T HH3T HH4T HH5T HH6T
Recumbency:



Bisavó Materna: S-S-I Bookem Modesto7269-ET

PRODUÇÃO (PTA) - 12/2023		SAÚDE - 12/2023	
Leite (lbs) % Conf.:	+938 84	Vida Produtiva % Conf.:	+2.3 79
Proteína (lbs) %:	+39 +0.03	Células Somáticas % Conf.:	2.81 80
Gordura (lbs) %:	+54 +0.06	Mastite - CDCB % Conf.:	+1.5 76
Sólidos Totais:	+93	Mastite - ZOETIS % Conf.:	105 58
Filhas Rebanhos:	0 0	Claudicação - ZOETIS:	96 53
Feed Saved % Conf.:	-191 52	Fácil Parto - touros % Conf. Obs.:	2.3 70 3
RFI % Conf.:	+102 35	Natimortos - touros % Conf. Obs.:	5.2 64 3

CONFORMAÇÃO - 12/2023		ÍNDICES - 12/2023		FERTILIDADE - 12/2023	
Tipo % Conf.:	+0.52 81	GTPI TM :	+2.519	SCR:	
Comp. Ubers:	+1.38	HHP ^{(S)TM} :	+609	DPR % Conf.:	-0.3 79
Comp. Pernas:	+1.00	NM ^(S) :	+495		
Comp. Corporal:	+0.59	CM ^(S) :	+505		
Filhas Rebanhos:	0 0	DWP ^(S) :	+641		

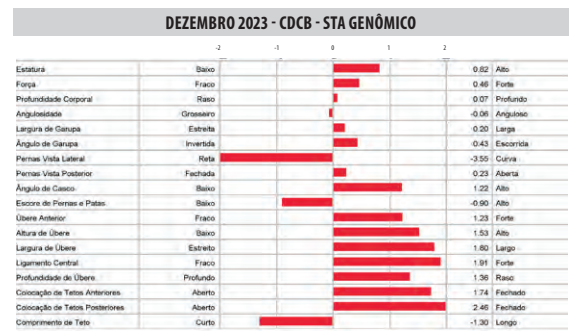

009H015580

SHARKY

S-S-I ROSCOE SHARKY-ET
ROSCOE X RENEGADE X SEATTLE
 Nascimento: 15/07/2020
 Reg. Nacional: AX158658

Reg.: H0840003215097782
 Beta-Casein: A2A2 | Kappa-Casein: AB
 Haplótipos: HH1T HH2T HH3T HH4T HH5T HH6T
 Recumbency: Heterozigoto



SHARKY



Avó Paterna: De-Su Kingsboy 4557-ET

Pai: DE-SU ROCKETFIRE ROSCOE
Mãe: S-S-I RENEGAD 8521 10201-ET
Avô: S-S-I PR RENEGADE-ET
Avó: S-S-I SEATTLE 7261 8521-ET
Bisavô: DE-SU SEATTLE 13154-ET
Bisavó: S-S-I JEDI 8971 7261-ET

**PRODUÇÃO (PTA) - 12/2023**

Leite (lbs) % Conf.:	+1.235 82
Proteína (lbs) %:	+53 +0.05
Gordura (lbs) %:	+86 +0.13
Sólidos Totais:	+139
Filhas Rebanhos:	0 0
Feed Saved % Conf.:	+168 45
RFI % Conf.:	-49 25

SAÚDE - 12/2023

Vida Produtiva % Conf.:	+3.6 77
Células Somáticas % Conf.:	3.01 78
Mastite - CDCB % Conf.:	-1.1 73
Mastite - ZOETIS % Conf.:	95 57
Claudicação - ZOETIS:	98 47
Fácil Parto - touros % Conf. Obs.:	2.3 63 0
Natimortos - touros % Conf. Obs.:	6.5 60 0

CONFORMAÇÃO - 12/2023

Tipo % Conf.:	+0.65 81
Comp. Úbere:	+1.10
Comp. Pernas:	+0.39
Comp. Corporal:	-0.79
Filhas Rebanhos:	0 0

ÍNDICES - 12/2023

GTPI™:	+2.805
HHP ^(S) ™:	+797
NM ^(S) :	+854
CM ^(S) :	+862
DWP ^(S) :	+839

FERTILIDADE - 12/2022

SCR:	
DPR % Conf.:	+0.4 76

DEZEMBRO 2023 - CDCB - STA GENÔMICO

	-2	-1	0	1	2	
Estatura						0.17 Alto
Força						-0.59 Forte
Profundidade Corporal						-0.75 Profundo
Angulosidade						0.73 Anguloso
Largura de Garupa						-0.01 Larga
Ângulo de Garupa						1.06 Escorrida
Pernas Vista Lateral						-0.92 Curva
Pernas Vista Posterior						0.54 Aberta
Ângulo de Casco						0.63 Alto
Escore de Pernas e Patas						0.37 Alto
Úbere Anterior						1.28 Forte
Altura de Úbere						1.87 Alto
Largura de Úbere						1.41 Largo
Ligamento Central						0.04 Forte
Profundidade de Úbere						0.87 Raso
Colocação de Tetos Anteriores						-0.11 Fechado
Colocação de Tetos Posteriores						-0.16 Fechado
Comprimento de Teto						-1.54 Longo

007H015612

SHERWOOD

AURORA MAGNITUD SHERWOOD-ET
MAGNITUDE X IMAX X BOMBERO
 Nascimento: 05/04/2020
 Reg. Nacional: AX163040

Reg.: H0840003202985686
 Beta-Casein: A1A2 | Kappa-Casein: AB
 Haplótipos: HH1T HH2T HH3T HH4T HH5T HH6T
 Recumbency: Livre



Avó Paterna: Plain-Knoll Lylas 1359-ET



Bisavó Paterna: S-S-I Uno Mara 8395-ET

Pai: PLAIN-KNOLL SI MAGNITUDE-ET
Mãe: AURORA IMAX 20312
Avô: SILVERRIDGE V IMAX
Avó: AURORA BOMBERO 15902-ET
Bisavô: RICHMOND-FD EL BOMBERO-ET
Bisavó: AURORA MAYFIELD 13965-ET

**PRODUÇÃO (PTA) - 12/2023**

Leite (lbs) % Conf.:	+592 82
Proteína (lbs) %:	+24 +0.02
Gordura (lbs) %:	+73 +0.18
Sólidos Totais:	+97
Filhas Rebanhos:	0 0
Feed Saved % Conf.:	-40 47
RFI % Conf.:	-52 27

SAÚDE - 12/2023

Vida Produtiva % Conf.:	+5.3 78
Células Somáticas % Conf.:	2.64 79
Mastite - CDCB % Conf.:	+2.8 74
Mastite - ZOETIS % Conf.:	107 54
Claudicação - ZOETIS:	97 43
Fácil Parto - touros % Conf. Obs.:	1.9 83 116
Natimortos - touros % Conf. Obs.:	5.8 75 114

CONFORMAÇÃO - 12/2023

Tipo % Conf.:	+1.8 81
Comp. Úbere:	+2.17
Comp. Pernas:	+0.03
Comp. Corporal:	+0.6
Filhas Rebanhos:	0 0

ÍNDICES - 12/2023

GTPI™:	+2.801
HHP ^(S) ™:	+856
NM ^(S) :	+745
CM ^(S) :	+756
DWP ^(S) :	+848

FERTILIDADE - 12/2022

SCR:	
DPR % Conf.:	+1.4 77

DEZEMBRO 2023 - CDCB - STA GENÔMICO

	-2	-1	0	1	2	
Estatura						1.34 Alto
Força						0.38 Forte
Profundidade Corporal						0.23 Profundo
Angulosidade						0.21 Anguloso
Largura de Garupa						0.60 Larga
Ângulo de Garupa						1.00 Escorrida
Pernas Vista Lateral						-0.34 Curva
Pernas Vista Posterior						-0.68 Aberta
Ângulo de Casco						0.80 Alto
Escore de Pernas e Patas						0.56 Alto
Úbere Anterior						2.54 Forte
Altura de Úbere						2.85 Alto
Largura de Úbere						1.76 Largo
Ligamento Central						1.70 Forte
Profundidade de Úbere						2.53 Raso
Colocação de Tetos Anteriores						1.82 Fechado
Colocação de Tetos Posteriores						2.06 Fechado
Comprimento de Teto						-0.17 Longo

009H015568

SIDEWINDER

S-S-I PR MAX SIDEWINDER-ET
MAXIMUS X HUSKY X FRAZZLED
 Nascimento: 19/04/2020
 Reg. Nacional: AX 158655

Reg.: H0840003215761216
 Beta-Casein: A2A2 | Kappa-Casein: AA
 Haplótipos: HH1T HH2T HH3T HH4T HH5T HH6T
 Recumbency: Livre



SIDEWINDER



Imã Paterna: S-S-1La 28180 24520-ET

Pai: RMD-DOTTERER SSI MAXIMUS-ET
Mãe: MELARRY SSI FNDNGO 12305-ET
Avô: COOKIECUTTER LGND HUSKY-ET
Avô: MELARRY FRAZZLD FANDANGO-ET
Bisavô: MELARRY JOSUPER FRAZZLED-ET
Bisavô: MELARRY BALISTO FARRAH-ET



PRODUÇÃO (PTA) - 12/2023

Leite (lbs) % Conf.:	+1.208 82
Proteína (lbs) %:	+48 +0.04
Gordura (lbs) %:	+72 +0.09
Sólidos Totais:	+120
Filhas Rebanhos:	0 0
Feed Saved % Conf.:	+399 47
RFI % Conf.:	-94 27

SAÚDE - 12/2023

Vida Produtiva % Conf.:	+5.5 78
Células Somáticas % Conf.:	2.75 80
Mastite - CDCB % Conf.:	+1.8 74
Mastite - ZOETIS % Conf.:	105 59
Claudicação - ZOETIS:	106 48
Fácil Parto - touros % Conf. Obs.:	2.1 63 0
Natimortos - touros % Conf. Obs.:	5.5 61 0

CONFORMAÇÃO - 12/2023

Tipo % Conf.:	+0.63 81
Comp. Úbere:	+1.32
Comp. Pernas:	+0.12
Comp. Corporal:	-2.01
Filhas Rebanhos:	0 0

ÍNDICES - 12/2023

GTPI™:	+2.801
HHP ^(S) ™:	+858
NM ^(S) :	+948
CM ^(S) :	+960
DWP ^(S) :	+964

FERTILIDADE - 12/2022

SCR:	
DPR % Conf.:	-0.4 78

DEZEMBRO 2023 - CDCB - STA GENÔMICO

		-2	-1	0	1	2	
Estatura	Baixo						-0.88 Alto
Força	Fraco						-1.89 Forte
Profundidade Corporal	Raso						-1.34 Profundo
Angulosidade	Grosseiro						0.73 Anguloso
Largura de Garupa	Estreita						-0.84 Larga
Ângulo de Garupa	Invertida						-0.12 Escorrida
Pernas Vista Lateral	Reta						-0.43 Curva
Pernas Vista Posterior	Fechada						-0.57 Aberta
Ângulo de Casco	Baixo						-0.39 Alto
Escore de Pernas e Patas	Baixo						-0.05 Alto
Úbere Anterior	Fraco						1.45 Forte
Altura de Úbere	Baixo						1.84 Alto
Largura de Úbere	Estreito						1.37 Largo
Ligamento Central	Fraco						-0.43 Forte
Profundidade de Úbere	Profundo						-0.19 Raso
Colocação de Tetos Anteriores	Aberto						0.85 Fechado
Colocação de Tetos Posteriores	Aberto						0.41 Fechado
Comprimento de Teto	Curto						-0.28 Longo

009H015078

SOLID GOLD

ENDROAD-KJM SOLID GOLD-ET
BRASS X SUPERHERO X PROFIT
 Nascimento: 21/04/2019
 Reg. Nacional: AX156935

Reg.: H0840003206205475
 Beta-Casein: A2A2 | Kappa-Casein: AB
 Haplótipos: HH1T HH2T HH3T HH4T HH5T HH6T
 Recumbency: Livre



SOLID GOLD



Bisavô Materna: End-Road Morden Maze

Pai: BLUMENFELD FRAZLD BRASS-ET
Mãe: ENDROAD-KJM S-S-1 8151-ET
Avô: ENDCO SUPERHERO-ET
Avô: END-ROAD PROFIT 2179-ET
Bisavô: S-S-1 PARTYROCK PROFIT-ET
Bisavô: END-ROAD MORDEN MAZE



PRODUÇÃO (PTA) - 12/2023

Leite (lbs) % Conf.:	+1.466 82
Proteína (lbs) %:	+54 +0.03
Gordura (lbs) %:	+48 -0.03
Sólidos Totais:	+102
Filhas Rebanhos:	0 0
Feed Saved % Conf.:	+133 47
RFI % Conf.:	-91 29

SAÚDE - 12/2023

Vida Produtiva % Conf.:	+4.5 77
Células Somáticas % Conf.:	2.77 78
Mastite - CDCB % Conf.:	+2.0 74
Mastite - ZOETIS % Conf.:	101 61
Claudicação - ZOETIS:	102 50
Fácil Parto - touros % Conf. Obs.:	2.2 63 0
Natimortos - touros % Conf. Obs.:	6.3 60 0

CONFORMAÇÃO - 12/2023

Tipo % Conf.:	+1.2 79
Comp. Úbere:	+1.23
Comp. Pernas:	+0.54
Comp. Corporal:	-0.28
Filhas Rebanhos:	0 0

ÍNDICES - 12/2023

GTPI™:	+2.684
HHP ^(S) ™:	+752
NM ^(S) :	+733
CM ^(S) :	+743
DWP ^(S) :	+732

FERTILIDADE - 12/2022

SCR:	
DPR % Conf.:	-2.0 77

DEZEMBRO 2023 - CDCB - STA GENÔMICO

		-2	-1	0	1	2	
Estatura	Baixo						0.26 Alto
Força	Fraco						0.16 Forte
Profundidade Corporal	Raso						0.09 Profundo
Angulosidade	Grosseiro						-1.16 Anguloso
Largura de Garupa	Estreita						0.48 Larga
Ângulo de Garupa	Invertida						-0.83 Escorrida
Pernas Vista Lateral	Reta						-0.61 Curva
Pernas Vista Posterior	Fechada						0.95 Aberta
Ângulo de Casco	Baixo						0.34 Alto
Escore de Pernas e Patas	Baixo						0.47 Alto
Úbere Anterior	Fraco						1.30 Forte
Altura de Úbere	Baixo						1.65 Alto
Largura de Úbere	Estreito						1.54 Largo
Ligamento Central	Fraco						0.57 Forte
Profundidade de Úbere	Profundo						0.78 Raso
Colocação de Tetos Anteriores	Aberto						0.63 Fechado
Colocação de Tetos Posteriores	Aberto						0.86 Fechado
Comprimento de Teto	Curto						-0.69 Longo

250H015988

SOYSAUCE

OCD PERFECT SOYSAUCE-ET
PERFECT X LEGACY X RESOLVE
 Nascimento: 23/12/2020
 Reg. Nacional: HOB RAM01668

Reg.: H0840003221358221
 Beta-Casein: A2A2 | Kappa-Casein: BB
 Haplótipos: HH1T HH2T HH3T HH4T HH5T HH6T
 Recumbency: Livre



© Lea Jordan
 Capital Pishes Photography

Ocd Perfect Soysauce-ET



Irmã Paterna: Jacobs Perfect Brink



Irmã Paterna: Ocd Perfect Soysauce-ET

PRODUÇÃO (PTA) - 12/2023

Leite (lbs) % Conf.:	+1.455 82
Proteína (lbs) %:	+64 +0.06
Gordura (lbs) %:	+86 +0.10
Sólidos Totais:	+150
Filhas Rebanhos:	0 0
Feed Saved % Conf.:	+30 45
RFI % Conf.:	-105 25

SAÚDE - 12/2023

Vida Produtiva % Conf.:	+6.6 77
Células Somáticas % Conf.:	2.85 80
Mastite - CDCB % Conf.:	+1.9 73
Mastite - ZOETIS % Conf.:	91 61
Claudicação - ZOETIS:	98 51
Fácil Parto - touros % Conf. Obs.:	2.8 96 1.421
Natimortos - touros % Conf. Obs.:	6.0 92 1.332

CONFORMAÇÃO - 12/2023

Tipo % Conf.:	+1.79 82
Comp. Úbere:	+1.67
Comp. Pernas:	+0.62
Comp. Corporal:	+0.49
Filhas Rebanhos:	0 0

ÍNDICES - 12/2023

GTP1™:	+2.996
HHP (S)™:	+1.093
NM (S):	+987
CM (S):	+1.001
DWP (S):	+702

FERTILIDADE - 12/2022

SCR:	+1.0
DPR % Conf.:	+0.4 78



Pai: SIEMERS RENG PERFECT-ET
Mãe: OCD LEGACY SOY 52732-ET
Avô: PINE-TREE CW LEGACY-ET
Avó: OCD RESOLVE SOY 44699-ET
Bisavô: BLUMENFELD JEDI RESOLVE-ET
Bisavó: OCD DELTA SOY 34106-ET

DEZEMBRO 2023 - CDCB - STA GENÔMICO

		-2	-1	0	1	2		
Estatura	Baixo						0.90	Alto
Fôrça	Fraco						0.28	Forte
Profundidade Corporal	Raso						-0.16	Profundo
Angulosidade	Grossa						0.20	Angular
Comprimento de Garupa	Estreita						1.31	Larga
Ângulo de Garupa	Invertida						0.18	Escorrida
Pernas Vêtu Posterior	Reta						-0.59	Curva
Pernas Vêtu Anterior	Fechada						1.42	Aberta
Ângulo de Casco	Baixo						0.91	Alto
Escore de Pernas e Patas	Baixo						0.59	Alto
Úbere Anterior	Fraco						2.16	Forte
Altura de Úbere	Baixo						2.25	Alto
Comprimento de Úbere	Estreito						1.91	Largo
Ligamento Central	Fraco						0.86	Forte
Profundidade de Úbere	Profundo						1.73	Raso
Colocação de Tetos Anteriores	Aberto						0.00	Fechado
Colocação de Tetos Posteriores	Aberto						0.11	Fechado
Comprimento de Teto	Curto						0.32	Longo

009H015892

STRATA**S-S-I LARSACRES G STRATA-ET
GAMEDAY X RENEGADE X ACHIEVER**

Nascimento: 18/03/2021

Reg. Nacional: AX162402

Reg.: H0840003219743071

Beta-Casein: A2A2 | Kappa-Casein: AB

Haplótipos: HH1T HH2T HH3T HH4T HH5T HH6T

Recumbency: Heterozigoto



Raízes Rurais

STRATA



Irmã Paterna: Horsens SSI-Br Gmdy 4920-ET

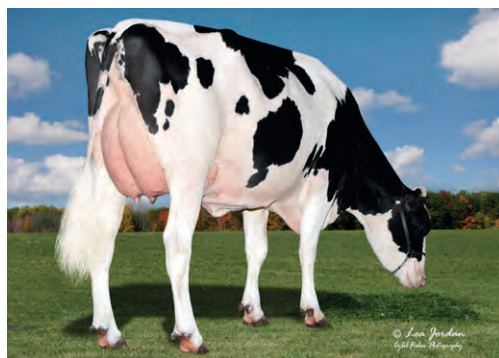

Irmã Paterna: Lars-Acres SSI GD 26209-ET

PRODUÇÃO (PTA) - 12/2023

Leite (lbs) % Conf.:	+1.188 81
Proteína (lbs) %:	+49 +0.04
Gordura (lbs) %:	+116 +0.24
Sólidos Totais:	+165
Filhas Rebanhos:	0 0
Feed Saved % Conf.:	+201 45
RFI % Conf.:	-113 25

SAÚDE - 12/2023

Vida Produtiva % Conf.:	+5.2 77
Células Somáticas % Conf.:	2.74 79
Mastite - CDCB % Conf.:	+1.6 72
Mastite - ZOETIS % Conf.:	92 60
Claudicação - ZOETIS:	102 50
Fácil Parto - touros % Conf. Obs.:	2.3 63 0
Natimortos - touros % Conf. Obs.:	6.9 61 0

CONFORMAÇÃO - 12/2023

Tipo % Conf.:	+1.04 80
Comp. Úbere:	+1.17
Comp. Pernas:	+0.47
Comp. Corporal:	-0.58
Filhas Rebanhos:	0 0

ÍNDICES - 12/2023

GTP1™:	+2.997
HHP (S)™:	+1.075
NM (S):	+1.049
CM (S):	+1.062
DWP (S):	+960

FERTILIDADE - 12/2022

SCR:	
DPR % Conf.:	+0.2 77

**Pai:** RMD-DOTTERER SSI GAMEDAY-ET**Mãe:** S-S-I RENEG PAULA 12491-ET**Avô:** S-S-I PR RENEGADE-ET**Avô:** MS RI-VAL-RE ACHVR PAULA-ET**Bisavô:** ABS ACHIEVER-ET**Bisavô:** PINE-TREE 9882 PROF 7009-ET**DEZEMBRO 2023 - CDCB - STA GENÔMICO**

		-2	-1	0	1	2	
Estatura	Baixo						-0.26 Alto
Fôrça	Fraco						-0.25 Forte
Profundidade Corporal	Raso						-0.42 Profundo
Angulosidade	Grossero						0.78 Anguloso
Comprimento de Garupa	Estreito						0.35 Largo
Ângulo de Garupa	Invertido						-0.95 Escorrido
Pernas-Vista Lateral	Retas						0.79 Curvas
Pernas-Vista Posterior	Fechadas						0.40 Abertas
Ângulo de Casco	Baixo						0.05 Alto
Escore de Pernas e Patas	Baixo						0.40 Alto
Úbere Anterior	Fraco						0.94 Forte
Altura de Úbere	Baixo						1.50 Alto
Largura de Úbere	Estreito						1.73 Largo
Ligamento Central	Fraco						0.26 Forte
Profundidade de Úbere	Profundo						0.37 Raso
Colocação de Tetos Anteriores	Aberto						0.56 Fechado
Colocação de Tetos Posteriores	Aberto						0.67 Fechado
Comprimento de Teto	Curto						-0.42 Longo

007H015392

SUGARDADDY

FLY-HIGHER SUGARDADDY-ET
LEGACY X JUICY X DELTA
 Nascimento: 12/11/2019
 Reg. Nacional: AX161680

Reg.: H0840003200122794
 Beta-Casein: A2A2 | Kappa-Casein: AB
 Haplótipos: HH1T HH2T HH3T HH4T HH5T HH6T
 Recumbency: Livre



Fly-Higher Sugardaddy-ET



Avó Paterna: Endco Yoder L7933 9839-ET

Pai: PINE-TREE CW LEGACY-ET
Mãe: KELLOGG-BAY JUICY SUGAR
Avô: CO-OP AARDEMA JUICY-ET
Avô: KELLOGG-BAY DELTA SUGAR
Bisavô: MR MOGUL DELTA 1427-ET
Bisavô: KELLOGG-BAY SUPERSIRE SEXY



PRODUÇÃO (PTA) - 12/2023	
Leite (lbs) % Conf.:	+1.017 84
Proteína (lbs) %:	+51 +0.07
Gordura (lbs) %:	+81 +0.14
Sólidos Totais:	+132
Filhas Rebanhos:	0 0
Feed Saved % Conf.:	+147 47
RFI % Conf.:	-56 28

SAÚDE - 12/2023	
Vida Produtiva % Conf.:	+5.0 79
Células Somáticas % Conf.:	2.83 80
Mastite - CDCB % Conf.:	+0.7 74
Mastite - ZOETIS % Conf.:	91 61
Claudicação - ZOETIS:	92 49
Fácil Parto - touros % Conf. Obs.:	1.5 95 782
Natimortos - touros % Conf. Obs.:	5.2 89 770

CONFORMAÇÃO - 12/2023	
Tipo % Conf.:	+0.66 81
Comp. Úbere:	+1.62
Comp. Pernas:	-0.52
Comp. Corporal:	-0.6
Filhas Rebanhos:	0 0

ÍNDICES - 12/2023	
GTPI™:	+2.787
HHP ^(S) ™:	+843
NM ^(S) :	+877
CM ^(S) :	+892
DWP ^(S) :	+471

FERTILIDADE - 12/2022	
SCR:	+0.4
DPR % Conf.:	-0.3 78

DEZEMBRO 2023 - CDCB - STA GENÔMICO

		-2	-1	0	1	2	
Estatura	Baixo						-0.44 Alto
Força	Fraço						-0.62 Forte
Profundidade Corporal	Raso						-1.05 Profundo
Angulosidade	Grosseiro						-0.01 Anguloso
Largura de Garupa	Estreita						0.18 Larga
Ângulo de Garupa	Invertida						0.47 Escorrida
Pernas Vista Lateral	Retas						-0.05 Curva
Pernas Vista Posterior	Fechada						-0.86 Aberta
Ângulo de Casco	Baixo						-0.08 Alto
Escore de Pernas e Patas	Baixo						-0.52 Alto
Úbere Anterior	Fraço						2.18 Forte
Altura de Úbere	Baixo						2.14 Alto
Largura de Úbere	Estreito						1.66 Largo
Ligamento Central	Fraço						-0.34 Forte
Profundidade de Úbere	Profundo						1.16 Raso
Colocação de Tetos Anteriores	Aberto						-0.27 Fechado
Colocação de Tetos Posteriores	Aberto						-0.26 Fechado
Comprimento de Teto	Curto						-0.57 Longo

014H016834

SUNDOWN

MATCREST FRSBITE SUNDOWN-ET
FROST BITE X EINSTEIN X MEDLEY
 Nascimento: 26/06/2022
 Reg. Nacional:

Reg.: H0840003249826291
 Beta-Casein: A2A2 | Kappa-Casein: AB
 Haplótipos: HH1T HH2T HH3T HH4T HH5T HH6T
 Recumbency: Livre



Matcrest Frsbite Sundown-ET



Matcrest Frsbite Sundown-ET

Pai: T-SPRUCE G FROST BITE-ET
Mãe: MATCREST EINSTEIN 2284-ET
Avô: SILVERRIDGE V EINSTEIN
Avô: DOUBLE-EAGLE MEDLY DAISY-ET
Bisavô: ABS MEDLEY-ET
Bisavô: DOUBLE-EAGLE DUKE CONNIE-ET



PRODUÇÃO (PTA) - 12/2023	
Leite (lbs) % Conf.:	+1.715 79
Proteína (lbs) %:	+64 +0.04
Gordura (lbs) %:	+107 +0.14
Sólidos Totais:	+171
Filhas Rebanhos:	0 0
Feed Saved % Conf.:	+223 44
RFI % Conf.:	-78 25

SAÚDE - 12/2023	
Vida Produtiva % Conf.:	+6.9 74
Células Somáticas % Conf.:	2.70 75
Mastite - CDCB % Conf.:	+3.6 71
Mastite - ZOETIS % Conf.:	+110 50
Claudicação - ZOETIS:	103 40
Fácil Parto - touros % Conf. Obs.:	1.1 63 0
Natimortos - touros % Conf. Obs.:	5.4 60 0

CONFORMAÇÃO - 12/2023	
Tipo % Conf.:	+0.10 78
Comp. Úbere:	+0.73
Comp. Pernas:	-0.58
Comp. Corporal:	-0.96
Filhas Rebanhos:	0 0

ÍNDICES - 12/2023	
GTPI™:	+3.051
HHP ^(S) ™:	+1.261
NM ^(S) :	+1.198
CM ^(S) :	+1.211
DWP ^(S) :	+1.482

FERTILIDADE - 12/2022	
SCR:	
DPR % Conf.:	+1.1 74

DEZEMBRO 2023 - CDCB - STA GENÔMICO

		-2	-1	0	1	2	
Estatura	Baixo						-0.86 Alto
Força	Fraço						-0.74 Forte
Profundidade Corporal	Raso						-0.88 Profundo
Angulosidade	Grosseiro						0.42 Anguloso
Largura de Garupa	Estreita						0.22 Larga
Ângulo de Garupa	Invertida						0.55 Escorrida
Pernas Vista Lateral	Retas						0.72 Curva
Pernas Vista Posterior	Fechada						-1.15 Aberta
Ângulo de Casco	Baixo						-1.14 Alto
Escore de Pernas e Patas	Baixo						-0.54 Alto
Úbere Anterior	Fraço						0.37 Forte
Altura de Úbere	Baixo						0.80 Alto
Largura de Úbere	Estreito						1.47 Largo
Ligamento Central	Fraço						-0.04 Forte
Profundidade de Úbere	Profundo						-0.23 Raso
Colocação de Tetos Anteriores	Aberto						0.18 Fechado
Colocação de Tetos Posteriores	Aberto						0.21 Fechado
Comprimento de Teto	Curto						-0.56 Longo

007H016647

SUPERBOWL

OCD ELON SUPERBOWL-ET
ELON X MAXIMUS X HELIX
 Nascimento: 08/02/2022
 Reg. Nacional:

Reg.: H0840003238169251
 Beta-Casein: A2A2 | Kappa-Casein: AA
 Haplótipos: HH1T HH2T HH3T HH4T HH5T HH6T
 Recumbency: Livre



Avó Paterna: S-5-I Moola 8001 10061-ET



Bisavó Paterna: S-5-I Lopez 673 8001-ET



Pai: S-5-I SPARTACUS ELON-ET
Mãe: OCD MAXIMUS SUPERB 62185-ET
Avó: RMD-DOTTERER SSI MAXIMUS-ET
Avó: OCD HOUSE SUPERB 45042-ET
Bisavó: LEANINGHOUSE HELIX 22137-ET
Bisavó: ROCKING-P SHLY SUPERB-ET

PRODUÇÃO (PTA) - 12/2023

Leite (lbs) % Conf.:	+1.542 80
Proteína (lbs) %:	+62 +0.05
Gordura (lbs) %:	+90 +0.10
Sólidos Totais:	+152
Filhas Rebanhos:	0 0
Feed Saved % Conf.:	+263 44
RFI % Conf.:	-25 24

CONFORMAÇÃO - 12/2023

Tipo % Conf.:	+1.51 79
Comp. Úbere:	+1.49
Comp. Pernas:	+0.89
Comp. Corporal:	-1.56
Filhas Rebanhos:	0 0

SAÚDE - 12/2023

Vida Produtiva % Conf.:	+4.5 74
Células Somáticas % Conf.:	2.94 75
Mastite - CDCB % Conf.:	+0.7 71
Mastite - ZOETIS % Conf.:	103 50
Claudicação - ZOETIS:	99 39
Fácil Parto - touros % Conf. Obs.:	1.8 63 0
Natimortos - touros % Conf. Obs.:	5.1 61 0

ÍNDICES - 12/2023

GTPI™:	+2.991
HHP ^(S) ™:	+933
NM ^(S) :	+1.001
CM ^(S) :	+1.010
DWP ^(S) :	+1.025

FERTILIDADE - 12/2023

SCR:	
DPR % Conf.:	+0.8 74

DEZEMBRO 2023 - CDCB - STA GENÔMICO

	-2	-1	0	1	2	
Estatura						-0.11 Alto
Força						-0.91 Forte
Profundidade Corporal						-0.24 Profundo
Angulosidade						2.05 Anguloso
Largura de Garupa						0.58 Larga
Ângulo de Garupa						-0.23 Escorrida
Pernas Vista Lateral						0.79 Curva
Pernas Vista Posterior						0.53 Aberta
Ângulo de Casco						-0.10 Alto
Escore de Pernas e Patas						-0.97 Alto
Úbere Anterior						1.04 Forte
Altura de Úbere						2.42 Alto
Largura de Úbere						2.43 Largo
Ligamento Central						0.38 Forte
Profundidade de Úbere						-0.05 Raso
Colocação de Tetos Anteriores						1.01 Fechado
Colocação de Tetos Posteriores						0.89 Fechado
Comprimento de Teto						-0.84 Longo

007H016315

TAMBORINE

LADYS-MANOR O TAMBORINE-ET
OUTCOME X ALPHABET X TORONTO
 Nascimento: 13/07/2021
 Reg. Nacional: HOBRA500135

Reg.: H0840003238997218
 Beta-Casein: A1A2 | Kappa-Casein: BB
 Haplótipos: HH1T HH2T HH3T HH4T HH5T HH6T
 Recumbency: Livre



Ladys-Manor O Tamborine-ET



Mãe: Ladys-Manor Alphabet Tuba-ET



Pai: LADYS-MANOR OUTCOME-ET
Mãe: LADYS-MANOR ALPHABET TUBA-ET
Avó: OCD HELIX ALPHABET-ET
Avó: LADYS-MANOR SEA-TURTLE
Bisavó: DE-SU TORONTO 13212-ET
Bisavó: LADYS-MANOR SSH SEASHELL-ET

PRODUÇÃO (PTA) - 12/2023

Leite (lbs) % Conf.:	+1.863 81
Proteína (lbs) %:	+71 +0.04
Gordura (lbs) %:	+91 +0.06
Sólidos Totais:	+162
Filhas Rebanhos:	0 0
Feed Saved % Conf.:	+208 46
RFI % Conf.:	-151 27

CONFORMAÇÃO - 12/2023

Tipo % Conf.:	+1.60 80
Comp. Úbere:	+1.81
Comp. Pernas:	+0.83
Comp. Corporal:	-0.37
Filhas Rebanhos:	0 0

SAÚDE - 12/2023

Vida Produtiva % Conf.:	+5.0 75
Células Somáticas % Conf.:	2.94 77
Mastite - CDCB % Conf.:	+0.5 71
Mastite - ZOETIS % Conf.:	99 54
Claudicação - ZOETIS:	100 44
Fácil Parto - touros % Conf. Obs.:	1.5 81 82
Natimortos - touros % Conf. Obs.:	5.4 70 77

ÍNDICES - 12/2023

GTPI™:	+3.093
HHP ^(S) ™:	+1.075
NM ^(S) :	+1.084
CM ^(S) :	+1.093
DWP ^(S) :	+1.125

FERTILIDADE - 12/2023

SCR:	0.0
DPR % Conf.:	+1.2 75

DEZEMBRO 2023 - CDCB - STA GENÔMICO

	-2	-1	0	1	2	
Estatura						0.78 Alto
Força						-0.08 Forte
Profundidade Corporal						-0.18 Profundo
Angulosidade						1.20 Anguloso
Largura de Garupa						0.48 Larga
Ângulo de Garupa						-0.57 Escorrida
Pernas Vista Lateral						-1.27 Curva
Pernas Vista Posterior						0.79 Aberta
Ângulo de Casco						1.57 Alto
Escore de Pernas e Patas						0.98 Alto
Úbere Anterior						2.09 Forte
Altura de Úbere						2.66 Alto
Largura de Úbere						2.20 Largo
Ligamento Central						0.71 Forte
Profundidade de Úbere						1.54 Raso
Colocação de Tetos Anteriores						0.82 Fechado
Colocação de Tetos Posteriores						0.66 Fechado
Comprimento de Teto						-1.35 Longo



Avó Paterna: S-5-1 Profit 10668 11643-ET

007H015183

TEN-FOUR

Pai: S-5-1 BG FRZLD RIVETING-ET
Mãe: S-5-1 PR 9494 5715-ET
Avô: OCD SPRING SLAMDUNK-ET
Avó: MERCEDES TS 9494-ET
Bisavô: EDG RUBICON-ET
Bisavó: T-SPRUCE LGOLD 7871-ET

PRESTON SSI TEN-FOUR-ET
RIVETING X SLAMDUNK X RUBICON
 Nascimento: 02/06/2019
 Reg. Nacional: AX162158

Reg.: H0840003205610131
 Beta-Casein: A1A2 | Kappa-Casein: AE
 Haplótipos: HH1T HH2T HH3T HH4T HH5T HH6T
 Recumbency:



Bisavó Paterna: S-5-1 Rdgrs 7950 10668-ET

PRODUÇÃO (PTA) - 12/2023		SAÚDE - 12/2023	
Leite (lbs) % Conf.:	+919 82	Vida Produtiva % Conf.:	+5.5 78
Proteína (lbs) %:	+38 +0.03	Células Somáticas % Conf.:	2.63 79
Gordura (lbs) %:	+79 +0.15	Mastite - CDCB % Conf.:	+1.5 75
Sólidos Totais:	+117	Mastite - ZOETIS % Conf.:	101 59
Filhas Rebanhos:	0 0	Claudicação - ZOETIS:	102 47
Feed Saved % Conf.:	+276 49	Fácil Parto - touros % Conf. Obs.:	2.3 64 0
RFI % Conf.:	-172 30	Natimortos - touros % Conf. Obs.:	6.1 61 0

CONFORMAÇÃO - 12/2023		ÍNDICES - 12/2023		FERTILIDADE - 12/2023	
Tipo % Conf.:	+0.75 81	GTPI™:	+2.768	SCR:	
Comp. Úbere:	+0.73	HHP (S)™:	+853	DPR % Conf.:	+0.3 78
Comp. Pernas:	-0.55	NM (S):	+894		
Comp. Corporal:	-0.68	CM (S):	+907		
Filhas Rebanhos:	0 0	DWP (S):	+789		

DEZEMBRO 2023 - CDCB - STA GENÔMICO								
		-2	-1	0	1	2		
Estatura	Baixo						1.31	Alto
Força	Fraço						-0.45	Forte
Profundidade Corporal	Raço						-0.29	Profundo
Angulosidade	Grossero						1.87	Anguloso
Largura de Garupa	Estreita						0.33	Larga
Ângulo de Garupa	Invertida						2.97	Escoimda
Pernas Vista Lateral	Reta						-2.14	Curva
Pernas Vista Posterior	Fechada						-0.39	Aberta
Ângulo de Casco	Baixo						-0.78	Alto
Escore de Pernas e Patas	Baixo						-0.03	Alto
Úbere Anterior	Fraço						0.62	Forte
Altura de Úbere	Baixo						1.23	Alto
Largura de Úbere	Estreito						0.86	Largo
Ligamento Central	Fraço						0.58	Forte
Profundidade de Úbere	Profundo						1.36	Raço
Colocação de Tetas Anteriores	Aberto						1.10	Fechado
Colocação de Tetas Posteriores	Aberto						1.32	Fechado
Comprimento de Teto	Curto						-1.26	Longo



THANOS

009H015039

THANOS

Pai: S-5-1 BG FRZLD RIVETING-ET
Mãe: SEAGULL-BAY AN ALEXANDRA-ET
Avô: TRIPLECROWN JW MATTERS-ET
Avó: NO-FLA STOIC ANNE 40873-ET
Bisavô: SPRUCE-HAVEN STOIC-ET
Bisavó: NO-FLA SPERSIRE 36193-TW-ET

S-5-1 RIVETING THANOS-ET
RIVETING X MATTERS X STOIC
 Nascimento: 03/03/2019
 Reg. Nacional:

Reg.: H0840003206205300
 Beta-Casein: A2A2 | Kappa-Casein: AB
 Haplótipos: HH1T HH2T HH3T HH4T HH5T HH6T
 Recumbency: Livre



Mãe: Seagull Bay An Alexandra-ET

PRODUÇÃO (PTA) - 12/2023		SAÚDE - 12/2023	
Leite (lbs) % Conf.:	+1.440 83	Vida Produtiva % Conf.:	+4.6 79
Proteína (lbs) %:	+55 +0.03	Células Somáticas % Conf.:	2.77 80
Gordura (lbs) %:	+60 +0.02	Mastite - CDCB % Conf.:	+2.1 75
Sólidos Totais:	+115	Mastite - ZOETIS % Conf.:	104 64
Filhas Rebanhos:	0 0	Claudicação - ZOETIS:	103 52
Feed Saved % Conf.:	+205 49	Fácil Parto - touros % Conf. Obs.:	2.0 70 1
RFI % Conf.:	-165 31	Natimortos - touros % Conf. Obs.:	5.9 64 1

CONFORMAÇÃO - 12/2023		ÍNDICES - 12/2023		FERTILIDADE - 12/2023	
Tipo % Conf.:	+0.65 82	GTPI™:	+2.767	SCR:	
Comp. Úbere:	+1.05	HHP (S)™:	+845	DPR % Conf.:	-0.2 78
Comp. Pernas:	+0.61	NM (S):	+838		
Comp. Corporal:	-0.26	CM (S):	+849		
Filhas Rebanhos:	0 0	DWP (S):	+1.005		

DEZEMBRO 2023 - CDCB - STA GENÔMICO								
		-2	-1	0	1	2		
Estatura	Baixo						0.13	Alto
Força	Fraço						-0.14	Forte
Profundidade Corporal	Raço						-0.50	Profundo
Angulosidade	Grossero						0.48	Anguloso
Largura de Garupa	Estreita						0.37	Larga
Ângulo de Garupa	Invertida						0.98	Escoimda
Pernas Vista Lateral	Reta						0.48	Curva
Pernas Vista Posterior	Fechada						1.17	Aberta
Ângulo de Casco	Baixo						0.05	Alto
Escore de Pernas e Patas	Baixo						0.48	Alto
Úbere Anterior	Fraço						0.70	Forte
Altura de Úbere	Baixo						1.82	Alto
Largura de Úbere	Estreito						1.50	Largo
Ligamento Central	Fraço						0.41	Forte
Profundidade de Úbere	Profundo						0.73	Raço
Colocação de Tetas Anteriores	Aberto						0.44	Fechado
Colocação de Tetas Posteriores	Aberto						0.89	Fechado
Comprimento de Teto	Curto						-1.08	Longo



Avó Materna: End-Road Morden Maze

007H014084

THOR

Pai: ENDCO SUPERHERO-ET
Mãe: END-ROAD PROFIT 2179-ET
Avô: S-5-1 PARTYROCK PROFIT-ET
Avó: END-ROAD MORDEN MAZE
Bisavô: SULLY MORDEN 270-ET
Bisavó: S-5-1 ROBUST MAGIC 7228-ET

ENDROAD-KJM HERO THOR-ET
SUPERHERO X PROFIT X MORDEN
 Nascimento: 10/02/2017
 Reg. Nacional: AX154753

Reg.: H0840003139490428
 Beta-Casein: A1A1 | Kappa-Casein: EE
 Haplótipos: HH1T HH2T HH3T HH4T HH5T HH6T
 Recumbency:



Trisavó Materna: End-Road Bronco Meadow-ET

PRODUÇÃO (PTA) - 12/2023		SAÚDE - 12/2023	
Leite (lbs) % Conf.:	+753 82	Vida Produtiva % Conf.:	+2.9 79
Proteína (lbs) %:	+47 +0.08	Células Somáticas % Conf.:	2.85 79
Gordura (lbs) %:	+45 +0.06	Mastite - CDCB % Conf.:	+0.4 75
Sólidos Totais:	+92	Mastite - ZOETIS % Conf.:	98 63
Filhas Rebanhos:	0 0	Claudicação - ZOETIS:	100 53
Feed Saved % Conf.:	+139 50	Fácil Parto - touros % Conf. Obs.:	2.2 70 5
RFI % Conf.:	-51 32	Natimortos - touros % Conf. Obs.:	7.0 64 5

CONFORMAÇÃO - 12/2023		ÍNDICES - 12/2023		FERTILIDADE - 12/2023	
Tipo % Conf.:	+1.05 81	GTPI™:	+2.585	SCR:	
Comp. Úbere:	+1.20	HHP (S)™:	+573	DPR % Conf.:	-0.7 78
Comp. Pernas:	+0.48	NM (S):	+607		
Comp. Corporal:	-0.57	CM (S):	+624		
Filhas Rebanhos:	0 0	DWP (S):	+622		

DEZEMBRO 2023 - CDCB - STA GENÔMICO								
		-2	-1	0	1	2		
Estatura	Baixo						0.18	Alto
Força	Fraço						-0.23	Forte
Profundidade Corporal	Raço						0.02	Profundo
Angulosidade	Grossero						1.28	Anguloso
Largura de Garupa	Estreita						0.82	Larga
Ângulo de Garupa	Invertida						-0.88	Escoimda
Pernas Vista Lateral	Reta						-0.11	Curva
Pernas Vista Posterior	Fechada						0.88	Aberta
Ângulo de Casco	Baixo						-0.44	Alto
Escore de Pernas e Patas	Baixo						0.50	Alto
Úbere Anterior	Fraço						1.50	Forte
Altura de Úbere	Baixo						2.12	Alto
Largura de Úbere	Estreito						1.82	Largo
Ligamento Central	Fraço						-0.20	Forte
Profundidade de Úbere	Profundo						0.28	Raço
Colocação de Tetas Anteriores	Aberto						0.18	Fechado
Colocação de Tetas Posteriores	Aberto						-0.06	Fechado
Comprimento de Teto	Curto						-0.93	Longo

007H014260

TLC

S-S-I BG HIPHOP TLC-ET
 HIPHOP X MARTY X MONTRUSS
 Nascimento: 25/05/2017
 Reg. Nacional: AX154692

Reg.: H0840003133120557
 Beta-Casein: A1A2 | Kappa-Casein: AB
 Haplótipos: HH1T HH2T HH3T HH4T HH5T HH6T
 Recumbency:



Mãe: S-S-I Marty 10731 11645-ET



Trisavó Paterna: West Wing Hiphop 2065-Grade

Pai: AOT HIPHOP-ET
Mãe: S-S-I MARTY 10731 11645-ET
Avô: PEN-COL MARTY-ET
Avó: S-S-I MONT 8646 10731-ET
Bisavô: BACON-HILL MONTRUSS-ET
Bisavó: S-S-I OCOSMO KALISA 8646-ET



PRODUÇÃO (PTA) - 12/2023

Leite (lbs) % Conf.:	+1.139 82
Proteína (lbs) %:	+45 +0.03
Gordura (lbs) %:	+56 +0.04
Sólidos Totais:	+101
Filhas Rebanhos:	0 0
Feed Saved % Conf.:	+34 48
RFI % Conf.:	-85 29

SAÚDE - 12/2023

Vida Produtiva % Conf.:	+2.4 79
Células Somáticas % Conf.:	2.97 79
Mastite - CDCB % Conf.:	-0.2 75
Mastite - ZOETIS % Conf.:	96 60
Claudicação - ZOETIS:	102 52
Fácil Parto - touros % Conf. Obs.:	1.8 63 0
Natimortos - touros % Conf. Obs.:	5.9 61 0

CONFORMAÇÃO - 12/2023

Tipo % Conf.:	+0.86 81
Comp. Úbere:	+1.21
Comp. Pernas:	-0.15
Comp. Corporal:	+0.33
Filhas Rebanhos:	0 0

ÍNDICES - 12/2023

GTPI™:	+2.600
HHP ^(S) ™:	+660
NM ^(S) :	+607
CM ^(S) :	+613
DWP ^(S) :	+610

FERTILIDADE - 12/2023

SCR:	
DPR % Conf.:	-0.1 78

DEZEMBRO 2023 - CDCB - STA GENÔMICO

	-2	-1	0	1	2	
Estatura						0.78 Alto
Força						0.10 Forte
Profundidade Corporal						-0.18 Profundo
Angulosidade						-0.20 Anguloso
Largura de Garupa						-0.01 Larga
Ângulo de Garupa						-0.55 Escorrida
Pernas Vista Lateral						-0.36 Curva
Pernas Vista Posterior						-0.47 Aberta
Ângulo de Casco						0.74 Alto
Escore de Pernas e Patas						0.12 Alto
Úbere Anterior						1.57 Forte
Altura de Úbere						1.41 Alto
Largura de Úbere						0.73 Largo
Ligamento Central						0.48 Forte
Profundidade de Úbere						2.05 Raso
Colocação de Tetos Anteriores						0.43 Fechado
Colocação de Tetos Posteriores						0.67 Fechado
Comprimento de Teto						-0.33 Longo

007H016404

TOOL-RED

APRILDAY HANDY TOOL-RED-ET
 HANDY-RED X RONALD X HELIX
 Nascimento: 08/09/2021
 Reg. Nacional: HOBRA500143

Reg.: H0840003219761064
 Beta-Casein: A1A1 | Kappa-Casein: BE
 Haplótipos: HH1T HH2T HH3T HH4T HH5T HH6T
 Recumbency: Livre



Trisavó Paterna: Aprilday Aikman Fendant



Bisavó Paterna: Cookiecutter Ssire Haz-ET

Pai: AOT WEBSTER HANDY-RED-ET
Mãe: APRILDAY RNLD TAKARA-ET
Avô: TRENT-WAY-JS RONALD-ET
Avó: APRILDAY HELIX TABLAS-ET
Bisavô: AOT SILVER HELIX-ET
Bisavó: APRILDAY E FETZER-ET



PRODUÇÃO (PTA) - 12/2023

Leite (lbs) % Conf.:	+1.103 80
Proteína (lbs) %:	+41 +0.02
Gordura (lbs) %:	+51 +0.03
Sólidos Totais:	+92
Filhas Rebanhos:	0 0
Feed Saved % Conf.:	+98 45
RFI % Conf.:	-21 26

SAÚDE - 12/2023

Vida Produtiva % Conf.:	+5.0 75
Células Somáticas % Conf.:	2.72 71
Mastite - CDCB % Conf.:	+2.3 71
Mastite - ZOETIS % Conf.:	102 54
Claudicação - ZOETIS:	104 43
Fácil Parto - touros % Conf. Obs.:	1.0 63 0
Natimortos - touros % Conf. Obs.:	4.8 60 0

CONFORMAÇÃO - 12/2023

Tipo % Conf.:	+1.53 79
Comp. Úbere:	+2.07
Comp. Pernas:	+1.25
Comp. Corporal:	-0.5
Filhas Rebanhos:	0 0

ÍNDICES - 12/2023

GTPI™:	+2.752
HHP ^(S) ™:	+791
NM ^(S) :	+741
CM ^(S) :	+751
DWP ^(S) :	+787

FERTILIDADE - 12/2023

SCR:	
DPR % Conf.:	+0.0 74

DEZEMBRO 2023 - CDCB - STA GENÔMICO

	-2	-1	0	1	2	
Estatura						1.16 Alto
Força						-0.81 Forte
Profundidade Corporal						-0.58 Profundo
Angulosidade						0.50 Anguloso
Largura de Garupa						-0.30 Larga
Ângulo de Garupa						0.39 Escorrida
Pernas Vista Lateral						-0.45 Curva
Pernas Vista Posterior						1.38 Aberta
Ângulo de Casco						1.73 Alto
Escore de Pernas e Patas						1.39 Alto
Úbere Anterior						2.42 Forte
Altura de Úbere						2.65 Alto
Largura de Úbere						1.89 Largo
Ligamento Central						0.86 Forte
Profundidade de Úbere						2.57 Raso
Colocação de Tetos Anteriores						1.51 Fechado
Colocação de Tetos Posteriores						1.34 Fechado
Comprimento de Teto						-0.51 Longo

007H015954

TOPAZ

T-SPRUCE AHEAD TOPAZ-ET
AHEAD X NUGENT X FRAZZLED
 Nascimento: 24/01/2021
 Reg. Nacional: HOB RAM01735

Reg.: H0840003220234236
 Beta-Casein: A2A2 | Kappa-Casein: BB
 Haplótipos: HH1T HH2T HH3T HH4T HH5T HH6T
 Recumbency: Livre



T-Spruce Ahead Topaz-ET



Mãe Paterna: Adaway Ahead 2944-ET

Pai: BLUMENFELD RENEGAD AHEAD-ET
Mãe: T-SPRUCE NUGENT 12660-ET
Avô: S-S-I OUTSIDERS NUGENT-ET
Avô: T-SPRUCE FRAZZLED 10687-ET
Bisavô: MELARRY JOSUPER FRAZZLED-ET
Bisavô: MS JACK MON 32328-ET

**PRODUÇÃO (PTA) - 12/2023**

Leite (lbs) % Conf.:	+847 82
Proteína (lbs) %:	+52 +0.09
Gordura (lbs) %:	+103 +0.24
Sólidos Totais:	+155
Filhas Rebanhos:	0 0
Feed Saved % Conf.:	-133 46
RFI % Conf.:	+24 26

SAÚDE - 12/2023

Vida Produtiva % Conf.:	+5.0 77
Células Somáticas % Conf.:	2.69 79
Mastite - CDCB % Conf.:	+2.0 73
Mastite - ZOETIS % Conf.:	101 59
Claudicação - ZOETIS:	100 48
Fácil Parto - touros % Conf. Obs.:	2.7 87 211
Natimortos - touros % Conf. Obs.:	6.2 80 210

CONFORMAÇÃO - 12/2023

Tipo % Conf.:	+0.97 81
Comp. Úbere:	+0.95
Comp. Pernas:	+0.10
Comp. Corporal:	+0.72
Filhas Rebanhos:	0 0

ÍNDICES - 12/2023

GTPI™:	+2.920
HHP ^(S) ™:	+1.028
NM ^(S) :	+903
CM ^(S) :	+924
DWP ^(S) :	+982

FERTILIDADE - 12/2022

SCR:	
DPR % Conf.:	+0.5 77

DEZEMBRO 2023 - CDCB - STA GENÔMICO

	-2	-1	0	1	2	
Estatura						0.89 Alto
Força						0.68 Forte
Profundidade Corporal						0.34 Profundo
Angulosidade						0.52 Anguloso
Largura de Garupa						1.51 Larga
Ângulo de Garupa						-0.42 Escorrida
Pernas Vista Lateral						0.43 Curva
Pernas Vista Posterior						0.23 Aberta
Ângulo de Casco						0.42 Alto
Escore de Pernas e Patas						0.29 Alto
Úbere Anterior						1.24 Forte
Altura de Úbere						1.05 Alto
Largura de Úbere						1.33 Largo
Ligamento Central						1.08 Forte
Profundidade de Úbere						0.82 Raso
Colocação de Tetos Anteriores						0.60 Fechado
Colocação de Tetos Posteriores						0.96 Fechado
Comprimento de Teto						-0.31 Longo

007H015294

TRICE

S-S-I NUGENT TRICE-ET
NUGENT X ALTADRAGO X SILVER
 Nascimento: 31/10/2019
 Reg. Nacional: HOB RAM01659

Reg.: H0840003211394835
 Beta-Casein: A1A1 | Kappa-Casein: AE
 Haplótipos: HMWS HH1T HH2T HH3T HH4T HH5T HH6T
 Recumbency:



Avô Paterna: Welcome Damaris Kim-ET



Bisavô Paterna: Ms Ssi Balst T 972-ET

Pai: S-S-I OUTSIDERS NUGENT-ET
Mãe: WAKE-UP DRAGO EXTRA 4273
Avô: S-S-I ALTADRAGO-ET
Avô: WAKE-UP SILVER EMBLEM 3709
Bisavô: SEAGULL-BAY SILVER-ET
Bisavô: WAKE-UP PETRONE EVE-ET

**PRODUÇÃO (PTA) - 12/2023**

Leite (lbs) % Conf.:	+698 82
Proteína (lbs) %:	+50 +0.10
Gordura (lbs) %:	+112 +0.30
Sólidos Totais:	+162
Filhas Rebanhos:	0 0
Feed Saved % Conf.:	-12 48
RFI % Conf.:	-68 29

SAÚDE - 12/2023

Vida Produtiva % Conf.:	+3.3 77
Células Somáticas % Conf.:	2.91 78
Mastite - CDCB % Conf.:	-0.1 73
Mastite - ZOETIS % Conf.:	98 59
Claudicação - ZOETIS:	104 51
Fácil Parto - touros % Conf. Obs.:	2.2 62 0
Natimortos - touros % Conf. Obs.:	5.5 59 0

CONFORMAÇÃO - 12/2023

Tipo % Conf.:	+1.66 80
Comp. Úbere:	+1.74
Comp. Pernas:	+1.14
Comp. Corporal:	+0.53
Filhas Rebanhos:	0 0

ÍNDICES - 12/2023

GTPI™:	+2.924
HHP ^(S) ™:	+892
NM ^(S) :	+880
CM ^(S) :	+898
DWP ^(S) :	+1.072

FERTILIDADE - 12/2022

SCR:	
DPR % Conf.:	-1.6 76

DEZEMBRO 2023 - CDCB - STA GENÔMICO

	-2	-1	0	1	2	
Estatura						0.26 Alto
Força						0.68 Forte
Profundidade Corporal						0.46 Profundo
Angulosidade						0.42 Anguloso
Largura de Garupa						0.88 Larga
Ângulo de Garupa						-1.57 Escorrida
Pernas Vista Lateral						-0.72 Curva
Pernas Vista Posterior						1.07 Aberta
Ângulo de Casco						1.17 Alto
Escore de Pernas e Patas						1.13 Alto
Úbere Anterior						2.18 Forte
Altura de Úbere						2.44 Alto
Largura de Úbere						2.39 Largo
Ligamento Central						0.34 Forte
Profundidade de Úbere						0.83 Raso
Colocação de Tetos Anteriores						0.21 Fechado
Colocação de Tetos Posteriores						0.07 Fechado
Comprimento de Teto						0.20 Longo

009H016026

TUFF

HORSENS BG ESP TUFF-ET
ESPIONAGE X NUGENT X MEDLEY
 Nascimento: 30/05/2021
 Reg. Nacional: AX163017

Reg.: H0840003234373668
 Beta-Casein: A1A2 | Kappa-Casein: AE
 Haplótipos: HH1T HH2T HH3T HH4T HH5T HH6T
 Recumbency: Livre



TUFF



Mãe Paterna: Plain-Knoll Espnaga 3638-ET

Pai: SANDY-VALLEY ESPIONAGE-ET
Mãe: SSI-HOR 4361 4216-ET
Avô: S-S-I OUTSIDERS NUGENT-ET
Avó: CLEAR-ECHO MEDLEY 4361-ET
Bisavô: ABS MEDLEY-ET
Bisavó: CLEAR-ECHO JEDI 3876-ET



PRODUÇÃO (PTA) - 12/2023	
Leite (lbs) % Conf.:	+1.313 81
Proteína (lbs) %:	+44 +0.01
Gordura (lbs) %:	+72 +0.07
Sólidos Totais:	+116
Filhas Rebanhos:	0 0
Feed Saved % Conf.:	+46 45
RFI % Conf.:	+5 26

SAÚDE - 12/2023	
Vida Produtiva % Conf.:	+6.3 76
Células Somáticas % Conf.:	2.70 77
Mastite - CDCB % Conf.:	+3.6 71
Mastite - ZOETIS % Conf.:	107 57
Claudicação - ZOETIS:	102 47
Fácil Parto - touros % Conf. Obs.:	2.0 63 0
Natimortos - touros % Conf. Obs.:	4.8 60 0

CONFORMAÇÃO - 12/2023	
Tipo % Conf.:	+1.41 79
Comp. Úbere:	+1.83
Comp. Pernas:	+0.20
Comp. Corporal:	-0.34
Filhas Rebanhos:	0 0

ÍNDICES - 12/2023	
GTPI™:	+2.861
HHP ^(S) ™:	+945
NM ^(S) :	+879
CM ^(S) :	+887
DWP ^(S) :	+959

FERTILIDADE - 12/2022	
SCR:	
DPR % Conf.:	+0.2 75

DEZEMBRO 2023 - CDCB - STA GENÔMICO

	-2	-1	0	1	2	
Estatura						0.18 Alto
Força						-0.05 Forte
Profundidade Corporal						-0.18 Profundo
Angulosidade						0.90 Anguloso
Largura de Garupa						0.56 Larga
Ângulo de Garupa						-1.25 Escorrida
Pernas Vista Lateral						-0.44 Curva
Pernas Vista Posterior						0.14 Aberta
Ângulo de Casco						0.02 Alto
Escore de Pernas e Patas						0.27 Alto
Úbere Anterior						2.21 Forte
Altura de Úbere						2.07 Alto
Largura de Úbere						2.50 Largo
Ligamento Central						0.76 Forte
Profundidade de Úbere						1.20 Raso
Colocação de Tetos Anteriores						0.47 Fechado
Colocação de Tetos Posteriores						-0.46 Fechado
Comprimento de Teto						-0.68 Longo

250H016123

TWITTY

APRILDAY CONWAY TWITTY-ET
CONWAY X SHIMMER X HELIX
 Nascimento: 03/04/2021
 Reg. Nacional: HOBRAM01737

Reg.: H0840003219761029
 Beta-Casein: A1A2 | Kappa-Casein: BB
 Haplótipos: HH1T HH2T HH3T HH4T HH5T HH6T
 Recumbency: Livre



Aprilday Conway Twitty-ET



Mãe: Aprilday Shimmer Thievery-ET

Pai: SANDY-VALLEY R CONWAY-ET
Mãe: APRILDAY SHIMMR THIEVERY-ET
Avô: SCHREUR SHIMMER-ET
Avó: APRILDAY HELIX TABLAS-ET
Bisavô: AOT SILVER HELIX-ET
Bisavó: APRILDAY E FETZER-ET



PRODUÇÃO (PTA) - 12/2023	
Leite (lbs) % Conf.:	+1.021 82
Proteína (lbs) %:	+42 +0.04
Gordura (lbs) %:	+73 +0.12
Sólidos Totais:	+115
Filhas Rebanhos:	0 0
Feed Saved % Conf.:	-18 44
RFI % Conf.:	-79 24

SAÚDE - 12/2023	
Vida Produtiva % Conf.:	+5.0 77
Células Somáticas % Conf.:	2.76 79
Mastite - CDCB % Conf.:	+2.6 72
Mastite - ZOETIS % Conf.:	107 55
Claudicação - ZOETIS:	98 45
Fácil Parto - touros % Conf. Obs.:	2.0 71 2
Natimortos - touros % Conf. Obs.:	6.1 64 2

CONFORMAÇÃO - 12/2023	
Tipo % Conf.:	+2.07 81
Comp. Úbere:	+1.75
Comp. Pernas:	+1.51
Comp. Corporal:	+0.64
Filhas Rebanhos:	0 0

ÍNDICES - 12/2023	
GTPI™:	+2.904
HHP ^(S) ™:	+910
NM ^(S) :	+812
CM ^(S) :	+824
DWP ^(S) :	+910

FERTILIDADE - 12/2022	
SCR:	
DPR % Conf.:	+0.7 77

DEZEMBRO 2023 - CDCB - STA GENÔMICO

	-2	-1	0	1	2	
Estatura						2.04 Alto
Força						0.83 Forte
Profundidade Corporal						0.82 Profundo
Angulosidade						1.16 Anguloso
Largura de Garupa						0.32 Larga
Ângulo de Garupa						0.96 Escorrida
Pernas Vista Lateral						-0.14 Curva
Pernas Vista Posterior						2.18 Aberta
Ângulo de Casco						1.78 Alto
Escore de Pernas e Patas						1.73 Alto
Úbere Anterior						2.30 Forte
Altura de Úbere						2.40 Alto
Largura de Úbere						2.16 Largo
Ligamento Central						1.13 Forte
Profundidade de Úbere						2.08 Raso
Colocação de Tetos Anteriores						1.08 Fechado
Colocação de Tetos Posteriores						1.18 Fechado
Comprimento de Teto						-0.08 Longo

009H015574

VALIDATE

S-S-I RENEGADE VALIDATE-ET
RENEGADE X SKYWALKER X DELTA
 Nascimento: 06/06/2020
 Reg. Nacional: AX158657

Reg.: H0840003215097669
 Beta-Casein: A1A2 | Kappa-Casein: BB
 Haplótipos: HH1T HH2T HH3T HH4T HH5T HH6T
 Recumbency: Livre



VALIDATE



Mãe Paterna: Renegade Daughter s/At Destiny Farms0TH

Pai: S-S-I PR RENEGADE-ET
Mãe: AOT SKYWALKER HENRIETTA-ET
Avô: BOMAZ SKYWALKER-ET
Avô: COOKIECUTTER DTA HABITAN-ET
Bisavô: MR MOGUL DELTA 1427-ET
Bisavô: COOKIECUTTER DAY HALEY-ET



PRODUÇÃO (PTA) - 12/2023	
Leite (lbs) % Conf.:	+912 82
Proteína (lbs) %:	+52 0.08
Gordura (lbs) %:	+106 0.25
Sólidos Totais:	+158
Filhas Rebanhos:	0 0
Feed Saved % Conf.:	+73 45
RFI % Conf.:	-55 25

SAÚDE - 12/2023	
Vida Produtiva % Conf.:	+2.2 78
Células Somáticas % Conf.:	3.15 79
Mastite - CDCB % Conf.:	-0.7 74
Mastite - ZOETIS % Conf.:	93 59
Claudicação - ZOETIS:	96 47
Fácil Parto - touros % Conf. Obs.:	1.7 71 6
Natimortos - touros % Conf. Obs.:	5.9 63 6

CONFORMAÇÃO - 12/2023	
Tipo % Conf.:	+1.89 81
Comp. Úbere:	+1.69
Comp. Pernas:	+1.53
Comp. Corporal:	-0.11
Filhas Rebanhos:	0 0

ÍNDICES - 12/2023	
GTPI™:	+2.898
HHP ^(S) ™:	+817
NM ^(S) :	+829
CM ^(S) :	+840
DWP ^(S) :	+658

FERTILIDADE - 12/2022	
SCR:	
DPR % Conf.:	-0.5 77

DEZEMBRO 2023 - CDCB - STA GENÔMICO

	-2	-1	0	1	2	
Estatura						0.99 Alto
Força						0.38 Forte
Profundidade Corporal						0.45 Profundo
Angulosidade						1.48 Anguloso
Largura de Garupa						0.29 Larga
Ângulo de Garupa						0.06 Escorrida
Pernas Vista Lateral						0.15 Curva
Pernas Vista Posterior						1.63 Aberta
Ângulo de Casco						1.37 Alto
Escore de Pernas e Patas						1.55 Alto
Úbere Anterior						1.96 Forte
Altura de Úbere						2.32 Alto
Largura de Úbere						2.30 Largo
Ligamento Central						0.80 Forte
Profundidade de Úbere						1.13 Raso
Colocação de Tetos Anteriores						0.96 Fechado
Colocação de Tetos Posteriores						0.91 Fechado
Comprimento de Teto						0.01 Longo

007H015192

VINTAGE

S-S-I LEGACY VINTAGE-ET
LEGACY X JAGUAR X JEDI
 Nascimento: 07/07/2019
 Reg. Nacional: AX162160

Reg.: H0840003208823717
 Beta-Casein: A2A2 | Kappa-Casein: BB
 Haplótipos: HH1T HH2T HH3T HH4T HH5T HH6T
 Recumbency:



Avô Materna: S-S-I Jedi 9278 7274-ET



Mãe Paterna: Lars-Acres Ssl 22933-ET (GP-84-VG-MS)

Pai: PINE-TREE CW LEGACY-ET
Mãe: S-S-I JAGUAR 7274 8624-ET
Avô: PLAIN-KNOLL S-S-I JAGUAR-ET
Avô: S-S-I JEDI 9278 7274-ET
Bisavô: S-S-I MONTROSS JEDI-ET
Bisavô: SILDAHL BALSTO MOUND9278-ET



PRODUÇÃO (PTA) - 12/2023	
Leite (lbs) % Conf.:	+519 82
Proteína (lbs) %:	+41 +0.09
Gordura (lbs) %:	+68 +0.17
Sólidos Totais:	+109
Filhas Rebanhos:	0 0
Feed Saved % Conf.:	+237 47
RFI % Conf.:	-80 28

SAÚDE - 12/2023	
Vida Produtiva % Conf.:	+5.2 78
Células Somáticas % Conf.:	2.64 79
Mastite - CDCB % Conf.:	+1.0 74
Mastite - ZOETIS % Conf.:	100 59
Claudicação - ZOETIS:	89 48
Fácil Parto - touros % Conf. Obs.:	1.8 63 0
Natimortos - touros % Conf. Obs.:	5.6 60 0

CONFORMAÇÃO - 12/2023	
Tipo % Conf.:	+0.06 81
Comp. Úbere:	+0.91
Comp. Pernas:	-0.56
Comp. Corporal:	-1.03
Filhas Rebanhos:	0 0

ÍNDICES - 12/2023	
GTPI™:	+2.650
HHP ^(S) ™:	+768
NM ^(S) :	+811
CM ^(S) :	+833
DWP ^(S) :	+705

FERTILIDADE - 12/2022	
SCR:	
DPR % Conf.:	-1.1 77

DEZEMBRO 2023 - CDCB - STA GENÔMICO

	-2	-1	0	1	2	
Estatura						-0.67 Alto
Força						-0.89 Forte
Profundidade Corporal						-1.14 Profundo
Angulosidade						-0.09 Anguloso
Largura de Garupa						-1.12 Larga
Ângulo de Garupa						-0.67 Escorrida
Pernas Vista Lateral						-0.17 Curva
Pernas Vista Posterior						-1.02 Aberta
Ângulo de Casco						-0.58 Alto
Escore de Pernas e Patas						-0.55 Alto
Úbere Anterior						1.18 Forte
Altura de Úbere						1.08 Alto
Largura de Úbere						0.85 Largo
Ligamento Central						-0.03 Forte
Profundidade de Úbere						0.59 Raso
Colocação de Tetos Anteriores						-0.31 Fechado
Colocação de Tetos Posteriores						-0.07 Fechado
Comprimento de Teto						-0.81 Longo

007H016176

WAR GEAR

WILRA S-S-I GD WAR GEAR-ET
GAMEDAY X LIONEL X ACHIEVER
Nascimento: 03/05/2021
Reg. Nacional: HOBRA500160

Reg.: H0840003231304760
Beta-Casein: A1A2 | Kappa-Casein: AA
Haplótipos: HH1T HH2T HH3T HH4T HH5T HH6T
Recumbency: Heterozigoto



Wilra S-S-I Gd War Gear-ET



Mãe: Wilra Lionel 1910-ET

Pai: RMD-DOTTERER SSI GAMEDAY-ET
Mãe: WILRA LIONEL 1910-ET
Avô: MR T-SPRUCE FRAZZ LIONEL-ET
Avô: WILRA ACHIEVER 1447-ET
Bisavô: ABS ACHIEVER-ET
Bisavô: WILRA HOTSHOT 1045-ET



PRODUÇÃO (PTA) - 12/2023

Leite (lbs) % Conf.:	+1.295 81
Proteína (lbs) %:	+57 +0.06
Gordura (lbs) %:	+116 +0.23
Sólidos Totais:	+173
Filhas Rebanhos:	0 0
Feed Saved % Conf.:	+117 46
RFI % Conf.:	-84 27

SAÚDE - 12/2023

Vida Produtiva % Conf.:	+6.5 76
Células Somáticas % Conf.:	2.63 78
Mastite - CDCB % Conf.:	+2.6 72
Mastite - ZOETIS % Conf.:	102 56
Claudicação - ZOETIS:	94 45
Fácil Parto - touros % Conf. Obs.:	2.8 89 289
Natimortos - touros % Conf. Obs.:	7.4 82 289

CONFORMAÇÃO - 12/2023

Tipo % Conf.:	+1.30 80
Comp. Úbere:	+1.82
Comp. Pernas:	-0.06
Comp. Corporal:	-0.22
Filhas Rebanhos:	0 0

ÍNDICES - 12/2023

GTPI™:	+3.111
HHP ^(S) ™:	+1.217
NM ^(S) :	+1.132
CM ^(S) :	+1.150
DWP ^(S) :	+1.101

FERTILIDADE - 12/2023

SCR:	+1.2
DPR % Conf.:	+0.3 76

DEZEMBRO 2023 - CDCB - STA GENÔMICO

	-2	-1	0	1	2	
Estatura						-0.17 Alto
Força						-0.05 Forte
Profundidade Corporal						-0.27 Profundo
Angulosidade						0.74 Angular
Largura de Garupa						-0.87 Larga
Ângulo de Garupa						-0.59 Escorrida
Pernas Vista Lateral						-0.30 Curva
Pernas Vista Posterior						-0.29 Aberta
Ângulo de Casco						-0.44 Alto
Escore de Pernas e Patas						-0.03 Alto
Úbere Anterior						1.91 Forte
Altura de Úbere						2.24 Alto
Largura de Úbere						2.60 Largo
Ligamento Central						0.18 Forte
Profundidade de Úbere						1.14 Raso
Colocação de Tetos Anteriores						0.93 Fechado
Colocação de Tetos Posteriores						1.08 Fechado
Comprimento de Teto						-0.71 Longo

007H015822

WAR ZONE

T-SPRUCE G WAR ZONE-ET
GRANADA X RENEGADE X FRAZZLED
Nascimento: 29/10/2020
Reg. Nacional: HOBRA500161

Reg.: H0840003220234156
Beta-Casein: A1A2 | Kappa-Casein: AE
Haplótipos: HH1T HH2T HH3T HH4T HH5T HH6T
Recumbency: Livre



T-Spruce G War Zone-ET



T-Spruce Materna: S-S-I Shamrock Menna7392-ET

Pai: T-SPRUCE NUGT GRANADA-ET
Mãe: T-SPRUCE RENEGADE 13146-ET
Avô: S-S-I PR RENEGADE-ET
Avô: T-SPRUCE FRAZZLED 10663-ET
Bisavô: MELARRY JOSUPER FRAZZLED-ET
Bisavô: PEAK MENNA AHEAD 851-ET



PRODUÇÃO (PTA) - 12/2023

Leite (lbs) % Conf.:	+2.083 82
Proteína (lbs) %:	+56 -0.03
Gordura (lbs) %:	+90 +0.03
Sólidos Totais:	+146
Filhas Rebanhos:	0 0
Feed Saved % Conf.:	+128 45
RFI % Conf.:	-37 25

SAÚDE - 12/2023

Vida Produtiva % Conf.:	+5.7 76
Células Somáticas % Conf.:	2.76 79
Mastite - CDCB % Conf.:	+2.8 72
Mastite - ZOETIS % Conf.:	101 46
Claudicação - ZOETIS:	101 35
Fácil Parto - touros % Conf. Obs.:	2.2 89 318
Natimortos - touros % Conf. Obs.:	6.0 82 314

CONFORMAÇÃO - 12/2023

Tipo % Conf.:	+1.24 81
Comp. Úbere:	+1.13
Comp. Pernas:	+0.22
Comp. Corporal:	-0.59
Filhas Rebanhos:	0 0

ÍNDICES - 12/2023

GTPI™:	+2.921
HHP ^(S) ™:	+1.025
NM ^(S) :	+972
CM ^(S) :	+973
DWP ^(S) :	+1.046

FERTILIDADE - 12/2023

SCR:	+0.1
DPR % Conf.:	-0.1 77

DEZEMBRO 2023 - CDCB - STA GENÔMICO

	-2	-1	0	1	2	
Estatura						-0.74 Alto
Força						-0.35 Forte
Profundidade Corporal						-0.33 Profundo
Angulosidade						0.57 Angular
Largura de Garupa						0.72 Larga
Ângulo de Garupa						-0.39 Escorrida
Pernas Vista Lateral						1.82 Curva
Pernas Vista Posterior						-0.26 Aberta
Ângulo de Casco						-0.56 Alto
Escore de Pernas e Patas						0.27 Alto
Úbere Anterior						1.49 Forte
Altura de Úbere						1.43 Alto
Largura de Úbere						1.11 Largo
Ligamento Central						-0.66 Forte
Profundidade de Úbere						0.49 Raso
Colocação de Tetos Anteriores						0.19 Fechado
Colocação de Tetos Posteriores						-0.05 Fechado
Comprimento de Teto						-0.01 Longo

007H015830

WATNE

ADAWAY TAOS WATNE-ET
TAOS X HELIX X TANGO
 Nascimento: 30/10/2020
 Reg. Nacional: HOBRA500346

Reg.: H0840003213139443
 Beta-Casein: A2A2 | Kappa-Casein: BB
 Haplótipos: HH1T HH2T HH3T HH4T HH5T HH6T
 Recumbency: Livre



Mãe: Adaway Helix 1775-ET



Mãe Paterna: Badger SSI 16126 4699-ET

Pai: LEARNINGHOUSE TAOS-ET
Mãe: ADAWAY HELIX 1775-ET
Avô: AOT SILVER HELIX-ET
Avó: ADAWAY TANGO 1149-ET
Bisavô: MR WELCOME HILL TANGO-ET
Bisavó: ADAWAY SHAMROCKS DREAM



PRODUÇÃO (PTA) - 12/2023	
Leite (lbs) % Conf.:	+1.525 83
Proteína (lbs) %:	+61 +0.05
Gordura (lbs) %:	+77 +0.06
Sólidos Totais:	+138
Filhas Rebanhos:	0 0
Feed Saved % Conf.:	-255 47
RFI % Conf.:	-22 27

SAÚDE - 12/2023	
Vida Produtiva % Conf.:	+3.9 77
Células Somáticas % Conf.:	2.82 80
Mastite - CDCB % Conf.:	+1.6 72
Mastite - ZOETIS % Conf.:	101 56
Claudicação - ZOETIS:	104 47
Fácil Parto - touros % Conf. Obs.:	2.6 86 162
Natimortos - touros % Conf. Obs.:	5.9 79 162

CONFORMAÇÃO - 12/2023	
Tipo % Conf.:	+1.63 82
Comp. Úbere:	+1.35
Comp. Pernas:	+1.11
Comp. Corporal:	+1.83
Filhas Rebanhos:	0 0

ÍNDICES - 12/2023	
GTPI™:	+2.915
HHP ^(S) ™:	+1.030
NM ^(S) :	+764
CM ^(S) :	+776
DWP ^(S) :	+792

FERTILIDADE - 12/2022	
SCR:	
DPR % Conf.:	+2.2 78

DEZEMBRO 2023 - CDCB - STA GENÔMICO

		-2	-1	0	1	2	
Estatura	Baixo						1.94 Alto
Força	Fraco						1.32 Forte
Profundidade Corporal	Raso						-0.49 Profundo
Angulosidade	Grosseiro						-0.42 Anguloso
Largura de Garupa	Estreita						1.17 Larga
Ângulo de Garupa	Invertida						-1.15 Escorrida
Pernas Vista Lateral	Reta						0.15 Curva
Pernas Vista Posterior	Fechada						1.41 Aberta
Ângulo de Casco	Baixo						2.20 Alto
Escore de Pernas e Patas	Baixo						1.39 Alto
Úbere Anterior	Fraco						2.50 Forte
Altura de Úbere	Baixo						1.66 Alto
Largura de Úbere	Estreito						0.99 Largo
Ligamento Central	Fraco						0.75 Forte
Profundidade de Úbere	Profundo						2.93 Raso
Colocação de Tetos Anteriores	Aberto						0.07 Fechado
Colocação de Tetos Posteriores	Aberto						-0.25 Fechado
Comprimento de Teto	Curto						1.00 Longo

009H016252

WAY OUT

BADGER SSI REGAL WAY OUT-ET
REGAL X SHIEK X BLOWTORCH
 Nascimento: 19/08/2021
 Reg. Nacional: HOBRA01447

Reg.: H0840003228009889
 Beta-Casein: A2A2 | Kappa-Casein: BB
 Haplótipos: HH1T HH2T HH3T HH4T HH5T HH6T
 Recumbency: Livre



Tia Paterna: S-5-LA 11349 20011-ET



Mãe Paterna: Clear-Echo Regal 5495-ET

Pai: T-SPRUCE RENEGADE REGAL-ET
Mãe: RMD-DOTTERER SSI 16447-ET
Avô: S-5-LA SANDERSON SHIEK-ET
Avó: PINE-TREE SSI 9839 3412-ET
Bisavô: SYRYCZUK SILVR BLOWTORCH-ET
Bisavó: ENDCO YODER L7933 9839-ET



PRODUÇÃO (PTA) - 12/2023	
Leite (lbs) % Conf.:	+1.436 82
Proteína (lbs) %:	+61 +0.06
Gordura (lbs) %:	+100 +0.15
Sólidos Totais:	+161
Filhas Rebanhos:	0 0
Feed Saved % Conf.:	-105 45
RFI % Conf.:	+87 26

SAÚDE - 12/2023	
Vida Produtiva % Conf.:	+4.9 76
Células Somáticas % Conf.:	2.91 78
Mastite - CDCB % Conf.:	+1.8 72
Mastite - ZOETIS % Conf.:	97 58
Claudicação - ZOETIS:	104 47
Fácil Parto - touros % Conf. Obs.:	1.5 63 0
Natimortos - touros % Conf. Obs.:	5.9 60 0

CONFORMAÇÃO - 12/2023	
Tipo % Conf.:	+1.13 79
Comp. Úbere:	+1.59
Comp. Pernas:	-0.27
Comp. Corporal:	+0.12
Filhas Rebanhos:	0 0

ÍNDICES - 12/2023	
GTPI™:	+2.962
HHP ^(S) ™:	+1.037
NM ^(S) :	+954
CM ^(S) :	+965
DWP ^(S) :	+963

FERTILIDADE - 12/2022	
SCR:	
DPR % Conf.:	+0.1 75

DEZEMBRO 2023 - CDCB - STA GENÔMICO

		-2	-1	0	1	2	
Estatura	Baixo						0.97 Alto
Força	Fraco						0.38 Forte
Profundidade Corporal	Raso						0.22 Profundo
Angulosidade	Grosseiro						0.97 Anguloso
Largura de Garupa	Estreita						0.47 Larga
Ângulo de Garupa	Invertida						0.82 Escorrida
Pernas Vista Lateral	Reta						0.80 Curva
Pernas Vista Posterior	Fechada						-0.08 Aberta
Ângulo de Casco	Baixo						0.45 Alto
Escore de Pernas e Patas	Baixo						-0.04 Alto
Úbere Anterior	Fraco						1.69 Forte
Altura de Úbere	Baixo						2.57 Alto
Largura de Úbere	Estreito						2.29 Largo
Ligamento Central	Fraco						0.22 Forte
Profundidade de Úbere	Profundo						1.16 Raso
Colocação de Tetos Anteriores	Aberto						0.79 Fechado
Colocação de Tetos Posteriores	Aberto						0.71 Fechado
Comprimento de Teto	Curto						-0.82 Longo

007H015518

WESTON

BADGER SSI MAXIMS WESTON-ET
MAXIMUS X MOOLA X DUKE
 Nascimento: 06/05/2020
 Reg. Nacional: HOB RAM01673

Reg.: H0840003216213550
 Beta-Casein: A2A2 | Kappa-Casein: AA
 Haplótipos: HH1T HH2T HH3T HH4T HH5T HH6T
 Recumbency: Livre



Badger Ssi Maxims Weston-ET



Mãe: S-S-I Bg 11864 16047-ET

Pai: RMD-DOTTERER SSI MAXIMUS-ET
Mãe: S-S-I BG 11864 16047-ET
Avô: MELARRY FRAZZLED MOOLA-ET
Avó: S-S-I DUKE 11026 11864-ET
Bisavô: S-S-I MONTROSS DUKE-ET
Bisavó: S-S-I YODER TYRA 11026-ET

**PRODUÇÃO (PTA) - 12/2023**

Leite (lbs) % Conf.:	+1.369 82
Proteína (lbs) %:	+44 +0.01
Gordura (lbs) %:	+79 +0.09
Sólidos Totais:	+123
Filhas Rebanhos:	0 0
Feed Saved % Conf.:	+306 46
RFI % Conf.:	-91 27

SAÚDE - 12/2023

Vida Produtiva % Conf.:	+5.8 77
Células Somáticas % Conf.:	2.70 79
Mastite - CDCB % Conf.:	+2.0 74
Mastite - ZOETIS % Conf.:	105 58
Claudicação - ZOETIS:	102 49
Fácil Parto - touros % Conf. Obs.:	1.9 98 2.932
Natimortos - touros % Conf. Obs.:	5.9 96 2.849

CONFORMAÇÃO - 12/2023

Tipo % Conf.:	+0.74 81
Comp. Úbere:	+1.79
Comp. Pernas:	-0.02
Comp. Corporal:	-1.42
Filhas Rebanhos:	0 0

ÍNDICES - 12/2023

GTPI™:	+2.823
HHP ^(S) ™:	+910
NM ^(S) :	+949
CM ^(S) :	+957
DWP ^(S) :	+1.050

FERTILIDADE - 12/2023

SCR:	+0.0
DPR % Conf.:	-0.9 77

DEZEMBRO 2023 - CDCB - STA GENÔMICO

	-2	-1	0	1	2	
Estatura						-0.81 Alto
Força						-1.27 Forte
Profundidade Corporal						-1.31 Profundo
Angulosidade						0.34 Anguloso
Largura de Garupa						-0.33 Larga
Ângulo de Garupa						-0.52 Escorrida
Pernas Vista Lateral						-0.06 Curva
Pernas Vista Posterior						-0.31 Aberta
Ângulo de Casco						-0.50 Alto
Escore de Pernas e Patas						-0.13 Alto
Úbere Anterior						1.23 Forte
Altura de Úbere						2.50 Alto
Largura de Úbere						2.22 Largo
Ligamento Central						0.40 Forte
Profundidade de Úbere						-0.48 Raso
Colocação de Tetos Anteriores						0.52 Fechado
Colocação de Tetos Posteriores						-0.74 Fechado
Comprimento de Teto						0.00 Longo

007H015135

WHITE GOLD

S-S-I CASCADE WHITE GOLD-ET
CASCADE X ACHIEVER X PROFIT
 Nascimento: 19/05/2019
 Reg. Nacional: AX162157

Reg.: H0840003205704035
 Beta-Casein: A2A2 | Kappa-Casein: BB
 Haplótipos: HH1T HH2T HH3T HH4T HH5T HH6T
 Recumbency:



Mãe: Ms Ri-Val-Re Achvr Paula-ET



Bisavó Materna: OCD Supersire 9882-ET

Pai: REGAN-DANHOF CASCADE-ET
Mãe: MS RI-VAL-RE ACHVR PAULA-ET
Avô: ABS ACHIEVER-ET
Avó: PINE-TREE 9882 PROF 7009-ET
Bisavô: S-S-I PARTYROCK PROFIT-ET
Bisavó: OCD SUPERSIRE 9882-ET

**PRODUÇÃO (PTA) - 12/2023**

Leite (lbs) % Conf.:	+396 83
Proteína (lbs) %:	+34 +0.08
Gordura (lbs) %:	+98 +0.29
Sólidos Totais:	+132
Filhas Rebanhos:	0 0
Feed Saved % Conf.:	-75 47
RFI % Conf.:	+15 28

SAÚDE - 12/2023

Vida Produtiva % Conf.:	+1.0 79
Células Somáticas % Conf.:	2.93 80
Mastite - CDCB % Conf.:	-0.3 75
Mastite - ZOETIS % Conf.:	98 60
Claudicação - ZOETIS:	98 49
Fácil Parto - touros % Conf. Obs.:	2.4 70 1
Natimortos - touros % Conf. Obs.:	6.1 64 1

CONFORMAÇÃO - 12/2023

Tipo % Conf.:	+1.78 82
Comp. Úbere:	+1.98
Comp. Pernas:	+0.39
Comp. Corporal:	+0.40
Filhas Rebanhos:	0 0

ÍNDICES - 12/2023

GTPI™:	+2.754
HHP ^(S) ™:	+648
NM ^(S) :	+638
CM ^(S) :	+652
DWP ^(S) :	+611

FERTILIDADE - 12/2023

SCR:	-1.0 79
DPR % Conf.:	-1.0 79

DEZEMBRO 2023 - CDCB - STA GENÔMICO

	-2	-1	0	1	2	
Estatura						1.28 Alto
Força						0.65 Forte
Profundidade Corporal						0.95 Profundo
Angulosidade						1.35 Anguloso
Largura de Garupa						1.13 Larga
Ângulo de Garupa						0.37 Escorrida
Pernas Vista Lateral						1.01 Curva
Pernas Vista Posterior						0.21 Aberta
Ângulo de Casco						0.35 Alto
Escore de Pernas e Patas						0.81 Alto
Úbere Anterior						2.49 Forte
Altura de Úbere						2.45 Alto
Largura de Úbere						2.07 Largo
Ligamento Central						1.99 Forte
Profundidade de Úbere						2.01 Raso
Colocação de Tetos Anteriores						2.25 Fechado
Colocação de Tetos Posteriores						2.53 Fechado
Comprimento de Teto						-1.38 Longo

007H014404

WILDCAT

SANDY-VALLEY WILDCAT-ET
COPYCAT X MODESTY X BOMBERO
 Nascimento: 24/10/2017
 Reg. Nacional: AX156107

Reg.: H0840003140616458
 Beta-Casein: A1A2 | Kappa-Casein: AB
 Haplótipos: HH5C HH1T HH2T HH3T HH4T HH6T
 Recumbency:



Bisavó Materna: Sandy-Valley Mogul Amber-ET



Tia Paterna: Trent-Way-Js Rance-ET

Pai: SANDY-VALLEY COPYCAT-TW-ET
Mãe: SANDY-VALLEY MD AUDI-ET
Avô: BACON-HILL PETY MODESTY-ET
Avó: SANDY-VALLEY BMBR AUBURN-ET
Bisavô: RICHMOND-FD EL BOMBERO-ET
Bisavó: SANDY-VALLEY MOGUL AMBER-ET

**PRODUÇÃO (PTA) - 12/2023**

Leite (lbs) % Conf.:	+831 82
Proteína (lbs) %:	+43 +0.06
Gordura (lbs) %:	+83 +0.18
Sólidos Totais:	+126
Filhas Rebanhos:	0 0
Feed Saved % Conf.:	-33 49
RFI % Conf.:	+129 30

SAÚDE - 12/2023

Vida Produtiva % Conf.:	+3.2 78
Células Somáticas % Conf.:	2.96 79
Mastite - CDCB % Conf.:	+0.8 75
Mastite - ZOETIS % Conf.:	100 63
Claudicação - ZOETIS:	103 54
Fácil Parto - touros % Conf. Obs.:	2.1 71 1
Natimortos - touros % Conf. Obs.:	5.4 64 1

CONFORMAÇÃO - 12/2023

Tipo % Conf.:	+0.54 81
Comp. Úbere:	+0.94
Comp. Pernas:	+0.31
Comp. Corporal:	-0.62
Filhas Rebanhos:	0 0

ÍNDICES - 12/2023

GTPI™:	+2.676
HHP ^(S) ™:	+734
NM ^(S) :	+690
CM ^(S) :	+701
DWP ^(S) :	+882

FERTILIDADE - 12/2022

SCR:	
DPR % Conf.:	+0.0 77

DEZEMBRO 2023 - CDCB - STA GENÔMICO

		-2	-1	0	1	2	
Estatura	Baixo						-0.25 Alto
Força	Fraco						-0.27 Forte
Profundidade Corporal	Raso						-0.10 Profundo
Angulosidade	Grosseiro						0.48 Anguloso
Largura de Garupa	Estreita						-0.81 Larga
Ângulo de Garupa	Invertida						-0.54 Escorrida
Pernas Vista Lateral	Retas						0.15 Curva
Pernas Vista Posterior	Fechadas						0.17 Aberta
Ângulo de Casco	Baixo						-0.06 Alto
Escore de Pernas e Patas	Baixo						0.28 Alto
Úbere Anterior	Fraco						-0.80 Forte
Altura de Úbere	Baixo						0.98 Alto
Largura de Úbere	Estreito						1.03 Largo
Ligamento Central	Fraco						1.08 Forte
Profundidade de Úbere	Profundo						-0.32 Raso
Colocação de Tetos Anteriores	Aberto						0.73 Fechado
Colocação de Tetos Posteriores	Aberto						1.34 Fechado
Comprimento de Teto	Curto						0.25 Longo

009H016874

ZANINI

S-S-I SIEMERS O ZANINI-ET
OVERDO X PERFECT X RIVETING
 Nascimento: 10/10/2022
 Reg. Nacional:

Reg.: H0840003250768821
 Beta-Casein: A1A2 | Kappa-Casein: AB
 Haplótipos: HH1T HH2T HH3T HH4T HH5T HH6T
 Recumbency: Livre



Tia Paterna: AOT Perfect Honna-ET



Tia Paterna: Jacobs Perfect Brink

Pai: LADYS-MANOR HGHL OVERDO-ET
Mãe: BADGER S-S-I VF 60564-ET
Avô: SIEMERS RENGD PERFECT-ET
Avó: HORSENS S-S-I 3192 16215-ET
Bisavô: S-S-I BG FRZZLD RIVETING-ET
Bisavó: BADGER SSI OUT 7423 3192-ET

**PRODUÇÃO (PTA) - 12/2023**

Leite (lbs) % Conf.:	+1.222 80
Proteína (lbs) %:	+54 +0.05
Gordura (lbs) %:	+133 +0.29
Sólidos Totais:	+187
Filhas Rebanhos:	0 0
Feed Saved % Conf.:	-42 44
RFI % Conf.:	+17 24

SAÚDE - 12/2023

Vida Produtiva % Conf.:	+4.5 74
Células Somáticas % Conf.:	2.65 75
Mastite - CDCB % Conf.:	+2.2 70
Mastite - ZOETIS % Conf.:	102 56
Claudicação - ZOETIS:	97 46
Fácil Parto - touros % Conf. Obs.:	2.2 63 0
Natimortos - touros % Conf. Obs.:	6.0 59 0

CONFORMAÇÃO - 12/2023

Tipo % Conf.:	+2.17 78
Comp. Úbere:	+2.23
Comp. Pernas:	+1.26
Comp. Corporal:	+0.17
Filhas Rebanhos:	0 0

ÍNDICES - 12/2023

GTPI™:	+3.152
HHP ^(S) ™:	+1.096
NM ^(S) :	+1.054
CM ^(S) :	+1.071
DWP ^(S) :	+1.077

FERTILIDADE - 12/2022

SCR:	
DPR % Conf.:	-1.0 74

DEZEMBRO 2023 - CDCB - STA GENÔMICO

		-2	-1	0	1	2	
Estatura	Baixo						0.84 Alto
Força	Fraco						0.79 Forte
Profundidade Corporal	Raso						0.91 Profundo
Angulosidade	Grosseiro						2.27 Anguloso
Largura de Garupa	Estreita						2.35 Larga
Ângulo de Garupa	Invertida						-0.10 Escorrida
Pernas Vista Lateral	Retas						0.50 Curva
Pernas Vista Posterior	Fechadas						1.76 Aberta
Ângulo de Casco	Baixo						1.08 Alto
Escore de Pernas e Patas	Baixo						1.25 Alto
Úbere Anterior	Fraco						2.35 Forte
Altura de Úbere	Baixo						2.85 Alto
Largura de Úbere	Estreito						3.55 Largo
Ligamento Central	Fraco						1.41 Forte
Profundidade de Úbere	Profundo						0.92 Raso
Colocação de Tetos Anteriores	Aberto						1.60 Fechado
Colocação de Tetos Posteriores	Aberto						1.76 Fechado
Comprimento de Teto	Curto						-0.28 Longo

250H016125

ZOAR

CLAYNOOK ZOAR-ET
CONWAY X PURSUIT X DUKE
 Nascimento: 08/02/2021
 Reg. Nacional:

Reg.: HOCAN00013601311
 Beta-Casein: A2A2 | Kappa-Casein: AB
 Haplótipos: HH1T HH2T HH3T HH4T HH5T HH6T
 Recumbency: Livre



Claynook Zoar



Mãe: Claynook Zeeta Pursuit-ET

Pai: SANDY-VALLEY R CONWAY-ET
Mãe: CLAYNOOK ZEETA PURSUIT
Avô: PINE-TREE-I PURSUIT
Avó: MORNINGVIEW DUKE ZIP
Bisavô: S-S-I MONTROSS DUKE-ET
Bisavó: MORNINGVIEW YODER ZEPLIN



PRODUÇÃO (PTA) - 12/2023	
Leite (lbs) % Conf.:	+1.202 82
Proteína (lbs) %:	+71 +0.12
Gordura (lbs) %:	+121 +0.26
Sólidos Totais:	+192
Filhas Rebanhos:	0 0
Feed Saved % Conf.:	-165 45
RFI % Conf.:	-67 25

SAÚDE - 12/2023	
Vida Produtiva % Conf.:	+2.7 77
Células Somáticas % Conf.:	3.06 79
Mastite - CDCB % Conf.:	+0.0 73
Mastite - ZOETIS % Conf.:	92 56
Claudicação - ZOETIS:	95 45
Fácil Parto - touros % Conf. Obs.:	2.6 88 239
Natimortos - touros % Conf. Obs.:	6.7 81 233

CONFORMAÇÃO - 12/2023	
Tipo % Conf.:	+2.82 81
Comp. Úbere:	+1.32
Comp. Pernas:	+1.30
Comp. Corporal:	+1.53
Filhas Rebanhos:	0 0

ÍNDICES - 12/2023	
GTPI™:	+3.063
HHP ^(S) ™:	+1.014
NM ^(S) :	+920
CM ^(S) :	+938
DWP ^(S) :	+772

FERTILIDADE - 12/2022	
SCR:	+2.5
DPR % Conf.:	-1.8 77

DEZEMBRO 2023 - CDCB - STA GENÔMICO

		-2	-1	0	1	2		
Estatura	Baixo						3.33	Alto
Força	Fraço						2.41	Forte
Profundidade Corporal	Raso						2.80	Profundo
Angulosidade	Grosseiro						3.31	Anguloso
Largura de Garupa	Estreita						2.13	Larga
Ângulo de Garupa	Invertida						0.53	Escorrida
Pernas Vista Lateral	Retas						0.75	Curvas
Pernas Vista Posterior	Fechadas						2.19	Abertas
Ângulo de Casco	Baixo						1.80	Alto
Escore de Pernas e Patas	Baixo						1.85	Alto
Úbere Anterior	Fraço						2.29	Forte
Altura de Úbere	Baixo						2.10	Alto
Largura de Úbere	Estreito						2.80	Largo
Ligamento Central	Fraço						1.13	Forte
Profundidade de Úbere	Profundo						1.22	Raso
Colocação de Tetos Anteriores	Aberto						1.19	Fechado
Colocação de Tetos Posteriores	Aberto						1.17	Fechado
Comprimento de Teto	Curto						0.15	Longo

007H015753

ZYTHOS

BADGER S-S-I TAOS ZYTHOS-ET
TAOS X BIG AL X OUTSIDERS
 Nascimento: 13/10/2020
 Reg. Nacional: HOB RAM01656

Reg.: H0840003216213786
 Beta-Casein: A1A2 | Kappa-Casein: BB
 Haplótipos: HH1T HH2T HH3T HH4T HH5T HH6T
 Recumbency: Livre



Avó Materna: Badger Ssi Out 7423 3192-ET



Mãe Materna: Badger SSI 16126 4699-ET

Pai: LEANINGHOUSE TAOS-ET
Mãe: HORSENS BG 3192 16153-ET
Avô: A-S-CANNON FRZLZL BIG AL-ET
Avó: BADGER SSI OUT 7423 3192-ET
Bisavô: HURTGENLEA YDR OUTSIDERS-ET
Bisavó: S-S-I BG DMRS 8828 7423-ET



PRODUÇÃO (PTA) - 12/2023	
Leite (lbs) % Conf.:	+728 82
Proteína (lbs) %:	+53 +0.11
Gordura (lbs) %:	+97 +0.24
Sólidos Totais:	+150
Filhas Rebanhos:	0 0
Feed Saved % Conf.:	-97 45
RFI % Conf.:	+2 25

SAÚDE - 12/2023	
Vida Produtiva % Conf.:	+5.5 77
Células Somáticas % Conf.:	2.72 79
Mastite - CDCB % Conf.:	+2.3 73
Mastite - ZOETIS % Conf.:	100 60
Claudicação - ZOETIS:	97 49
Fácil Parto - touros % Conf. Obs.:	1.7 98 2.486
Natimortos - touros % Conf. Obs.:	5.7 95 2.302

CONFORMAÇÃO - 12/2023	
Tipo % Conf.:	+1.45 81
Comp. Úbere:	+1.79
Comp. Pernas:	+1.08
Comp. Corporal:	+0.63
Filhas Rebanhos:	0 0

ÍNDICES - 12/2023	
GTPI™:	+2.980
HHP ^(S) ™:	+1.072
NM ^(S) :	+931
CM ^(S) :	+955
DWP ^(S) :	+838

FERTILIDADE - 12/2022	
SCR:	+1.0
DPR % Conf.:	+0.1 77

DEZEMBRO 2023 - CDCB - STA GENÔMICO

		-2	-1	0	1	2		
Estatura	Baixo						0.86	Alto
Força	Fraço						0.28	Forte
Profundidade Corporal	Raso						-0.32	Profundo
Angulosidade	Grosseiro						-0.43	Anguloso
Largura de Garupa	Estreita						0.41	Larga
Ângulo de Garupa	Invertida						0.54	Escorrida
Pernas Vista Lateral	Retas						-0.54	Curvas
Pernas Vista Posterior	Fechadas						0.85	Abertas
Ângulo de Casco	Baixo						1.21	Alto
Escore de Pernas e Patas	Baixo						1.28	Alto
Úbere Anterior	Fraço						2.80	Forte
Altura de Úbere	Baixo						1.81	Alto
Largura de Úbere	Estreito						1.30	Largo
Ligamento Central	Fraço						0.47	Forte
Profundidade de Úbere	Profundo						2.59	Raso
Colocação de Tetos Anteriores	Aberto						0.81	Fechado
Colocação de Tetos Posteriores	Aberto						0.76	Fechado
Comprimento de Teto	Curto						0.35	Longo

INTERPRETAÇÃO DAS PROVAS

PRODUÇÃO

- LEITE, PROTEÍNA E GORDURA:** Mensura a capacidade de produção, em libras e/ou percentual, em relação a base ou a outro animal.
- %CONF:** É a confiabilidade da informação, quanto mais filhas avaliadas maior será a confiabilidade.
- SÓLIDOS TOTAIS:** É a soma da produção de gordura e proteína.
- FILHAS:** Referente ao número de filhas avaliadas para a característica em questão.
- REBANHOS:** Referente ao número de rebanhos aonde essas filhas foram avaliadas.
- FEED SAVED:** Representa, em libras, a quantidade de comida que o animal deixa de ingerir por lactação para obter o desempenho, o índice é baseado no Residual Feed Intake (RFI) e composto corporal.
- RESIDUAL FEED INTAKE (RFI):** Mensura, em libras, a diferença entre o consumo esperado e o real consumo de matéria seca por lactação, levando em consideração tamanho corporal e produção. Quanto menor o valor, mais eficiente o animal.

SAÚDE

- VIDA PRODUTIVA:** É referente ao tempo que o animal permanece em produção com relação a média da raça, sendo expresso em meses.
- CÉLULAS SOMÁTICAS (CCS):** Utilizada para mensurar a quantidade de células somáticas do leite.
- MASTITA CDCB:** Expressa o percentual de resistência a novos casos de mastite (base CDCB).
- MASTITA ZOETIS:** Expressa o percentual de resistência a novos casos de mastite (base ZOETIS).
- CLAUDICAÇÃO ZOETIS:**
- FACILIDADE DE PARTO TOURO:** Relacionado ao percentual de auxílio ao parto de novilhas inseminadas com esse touro.
- NATIMORTO TOURO:** Estima o percentual de natimortos filhos (as) desse touro.

CONFORMAÇÃO

- TIPO, COMP. ÚBERE, COMP. PERNAS e PATAS:** mensura, em pontuação, o quanto as filhas desses touros serão superiores ou inferiores para cada característica, quando comparadas a média da população.
- COMPOSTO CORPORAL:** Está relacionado ao tamanho do animal, aonde cada ponto representa 16kg de peso na idade adulta.

ÍNDICES

- GTPI:** Índice de performance total, é um complexo aonde estão inseridas diversas características s entre produção, tipo, saúde e fertilidade.
- HHP\$:** Lucratividade pela saúde do rebanho. É um índice, expresso em dólar, desenvolvido pela Select Sires que contempla características de conformação e produção, com ênfase nas características de saúde.
- NM\$:** O mérito líquido é a expectativa de lucro que o animal vai deixar na propriedade ao longo da vida, expresso em dólar.
- CM\$:** Mérito queijo é um indicador econômico em dólares que mostra o lucro líquido adicional que a filha do touro trará para a fazenda, priorizando a produção de sólidos, ou seja, gordura e proteína.
- DWP\$:** Índice desenvolvido pela ZOETIS, estima o lucro que o animal vai deixar na fazenda com base em dados de produção, saúde, tipo, fertilidade e novos dados chamados de Wellnes ou Bem-estar.

FERTILIDADE

- TAXA DE CONCEPÇÃO DO TOURO (SCR):** Indica a fertilidade do sêmen.
- ÍNDICE DE PRENHAS DAS FILHAS (DPR):** Mensura o percentual de filhas que vão engravidar em um intervalo de 21 dias. Cada ponto representa 4 dias a menos dos dias em aberto.

PRODUÇÃO (PTA) - 12/2022

1/2	Leite (lbs) % Conf.:	1105 79
	Proteína (lbs) %	40 0,02
	Gordura (lbs) %	66 0,08
3	Sólidos Totais	106
4/5	Filhas Rebanhos	0 0
6	Feed Saved % Conf.:	-5,00 43
7	RFI % Conf.:	-75 23

SAÚDE - 12/2022

8	Vida Produtiva % Conf.:	5,5 74
9	Células Somáticas % Conf.:	2,75 75
10	Mastite - CDCB % Conf.:	2,4 69
11	Mastite - ZOETIS % Conf.:	106 51
12	Claudicação - ZOETIS	98
13	Fácil Parto - touros % Conf.: Obs.	2,1 63 0
14	Natimortos - touros % Conf.: Obs.	6,1 60 SSB 0

CONFORMAÇÃO - 12/2022

15	Tipo % Conf.:	1,85 78
16	Comp. Úbere	1,85
	Comp. Pernas	1,56
	Comp. Corporal	0,52
	Filhas Rebanhos	0 0

ÍNDICES - 12/2022

17	GTPI™	2877
18	HHP (\$) TM	876
19	NM (\$)	799
20	CM (\$)	767
21	DWP (\$)	885

FERTILIDADE - 12/2022

22	SCR	
23	DPR % Conf.:	1,1 74

DEZEMBRO 2022 - CDCB - STA GENÔMICO

		-2	-1	0	1	2	
Estatura	Baixo						1.68 Alto
Força	Fraco						0.58 Forte
Profundidade Corporal	Raso						0.48 Profundo
Angulosidade	Grosseiro						0.84 Anguloso
Largura de Garupa	Estreita						0.45 Larga
Ângulo de Garupa	Invertida						0.83 Escorrida
Pernas Vista Lateral	Reta						-0.44 Curva
Pernas Vista Posterior	Fechada						2.18 Aberta
Ângulo de Casco	Baixo						1.60 Alto
Escore de Pernas e Patas	Baixo						1.71 Alto
Úbere Anterior	Fraco						2.16 Forte
Altura de Úbere	Baixo						2.30 Alto
Largura de Úbere	Estreito						2.45 Largo
Ligamento Central	Fraco						1.38 Forte
Profundidade de Úbere	Profundo						2.05 Raso
Colocação de Tetos Anteriores	Aberto						1.00 Fechado
Colocação de Tetos Posteriores	Aberto						1.15 Fechado
Comprimento de Teto	Curto						0.30 Longo

HERDABILIDADE DAS CARACTERÍSTICAS DO CATÁLOGO LEITEIRO

LINEAR	
Característica	Herdabilidade (h ²)
Estatura	0,42
Força	0,31
Profundidade corporal	0,37
Característica leiteira	0,29
Ângulo de garupa	0,33
Largura de garupa	0,26
Pernas traseiras vista lateral	0,21
Pernas traseiras vista trás	0,11
Ângulo do casco	0,15
Inserção anterior de úbere	0,29
Altura úbere posterior	0,28
Largura úbere posterior	0,23
Ligamento central	0,24
Profundidade de úbere	0,28
Colocação de tetos anterior	0,26
Comprimento de tetos	0,26
Colocação de tetos posterior	0,32

PRODUÇÃO	
Característica	Herdabilidade (h ²)
Volume de leite	0,30
Volume de gordura	0,30
% Gordura	0,45
% Proteína	0,45

APTIDÃO	
Característica	Herdabilidade (h ²)
Células somáticas	0,12
Índice de prenhez das filhas (DPR)	0,04
Vida produtiva	0,12

Valores de herdabilidade	
$h^2 < 0,1$	– baixa (≠ ambientais mais importantes)
$0,1 < h^2 < 0,3$	– média (≠ genéticas e ambiente)
$h^2 > 0,3$	– alta (≠ genéticas são mais importantes)

INTERPRETANDO AS STAs DAS CARACTERÍSTICAS DE TIPO

As PTAs das características de tipo são calculadas de forma similar as PTAs das características de produção. Porém características com diferentes unidades (libras, cm e até mesmo em pontos) são impossíveis de serem colocadas em um mesmo gráfico. Uma forma prática de se solucionar isso é padronizar as características utilizando os desvios-padrão, conhecidas com STA (Standardized Transmitting Abilities). Isso permite que se compare diferentes características do mesmo touro e avaliar como elas se comportam em relação a população referência utilizada nas avaliações genéticas genômicas.

DISTRIBUIÇÃO DA POPULAÇÃO PELA CURVA DE GAUSS

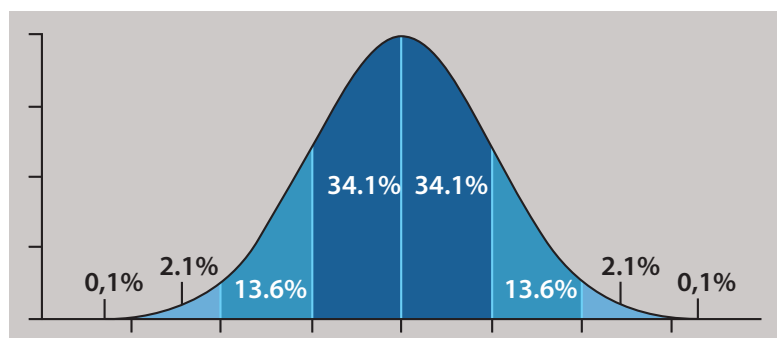

68% dos valores de STA estão entre o -1 e +1 na curva de distribuição. Entre -2 e +2, encontram-se 95% dos valores e entre -3 e +3 estão 99% de todos os valores de STAs. A STA zero representa o valor médio da característica, sendo a média da raça definida pelas vacas de 5 anos, nascidas em 2015, no 5º. mês de produção da sua 3ª. Lactação. Para que possamos saber em unidades o quanto as filhas de um touro devem se comportar em relação as filhas de outro touro quando utilizamos as STAs, precisamos dos valores médios que correspondem as STAs para cada característica, são apresentadas na tabela abaixo:

CARACTERÍSTICA LINEAR	MEDIDAS	-3	0	3
Estatura	Polegadas	56.4	57.5	58.6
	Altura nos Íleos	143 cm	146 cm	149 cm
Ângulo de Garupa	Polegadas - Desnível entre os Ísquios e Íleos	0.5	1.2	1.9
		1.3 cm	3.0 cm	4.8 cm
Largura de Garupa	Polegadas	4.9	5.3	5.7
	entre os Ísquios	12.4 cm	13.5 cm	14.5 cm
Ângulo do Casco	Graus - Formado pelo Ângulo do Casco com o Chão	41	43	45
Altura Úbere Posterior	Polegadas - Entre o limite da Vulva e o início do Tecido do Úbere	10.3	9.9	9.4
		26.2 cm	25.1 cm	23.9 cm
Largura Úbere Posterior	Polegadas - Largura no ponto de ligação ao Corpo	5.6	6	6.4
		14.2 cm	15.2 cm	16.3 cm
Ligamento Central	Polegadas - Profundidade do ligamento entre os Quartos Traseiros	1.2	1.4	1.6
		3.0 cm	3.6 cm	4.1 cm
Profundidade do Úbere	Polegadas - Entre a base do Úbere e o Jarrete	0.7	1.5	2.3
		1.8 cm	3.8 cm	5.8 cm
Colocação Tetos Posterior	Polegadas - Distância entre as Tetos Posteriores	2	1.7	1.3
		5.1 cm	4.3 cm	3.3 cm
Comprimento de Tetos	Polegadas Comprimento do maior Teto	2.2	2.4	2.6
		5.6 cm	6.1 cm	6.6 cm

PERFIL LINEAR

Estatura

9 - Muito alta.	150cm
7 - Alta.	145cm
5 - Média.	140cm
3 - Baixa.	135cm
1 - Muito Baixa.	≤ 129cm

Angulosidade

- 9 - Extremamente angulosa, descarnada.
- 7 - Angulosa.
- 5 - Angulosidade mediana, moderadamente musculosa.
- 3 - Pouca angulosidade, ossos arredondados, tosca.
- 1 - Extremamente tosca, sem angulosidade.

Força

- 9 - Peito extremamente profundo, narinas amplas e ossatura consistente
- 7 - Forte e boa largura de peito
- 5 - Largura de peito e força medianas.
- 3 - Carência de força e abertura de peito..
- 1 - Extremamente fina e débil.

Profundidade corporal

- 9 - Costelas extremamente profundas, arqueadas e grande capacidade corporal.
- 7 - Corpo Profundo.
- 5 - Profundidade média.
- 3 - Pouca profundidade.
- 1 - Muito pouca profundidade.

Largura da bacia

- 9 - Extremamente larga.
- 7 - Larga.
- 5 - Medianamente larga.
- 3 - Apertada.
- 1 - Extremamente apertada.

Ângulo de garupa

- 9 - Extremamente caída.
- 7 - Moderadamente caída.
- 5 - Nivelada.
- 3 - Moderadamente levantada.
- 1 - Extremamente levantada

Pernas vista lateral

- 9 - Extremamente curvas, jarrete.
- 7 - Moderadamente curvas.
- 5 - Ângulo do jarrete levemente curvado.
- 3 - Moderadamente retas.
- 1 - Extremamente retas.

Pernas vista posterior

- 9 - Caminha com jarretes certos sem colocar o casco para fora.
- 7 - Jarretes para dentro, casco levemente para fora.
- 5 - Jarrete medianamente para dentro, casco também.
- 3 - Jarrete raspando o úbere, casco para fora.
- 1 - Jarrete extremamente fechado, casco para fora.



PERFIL LINEAR

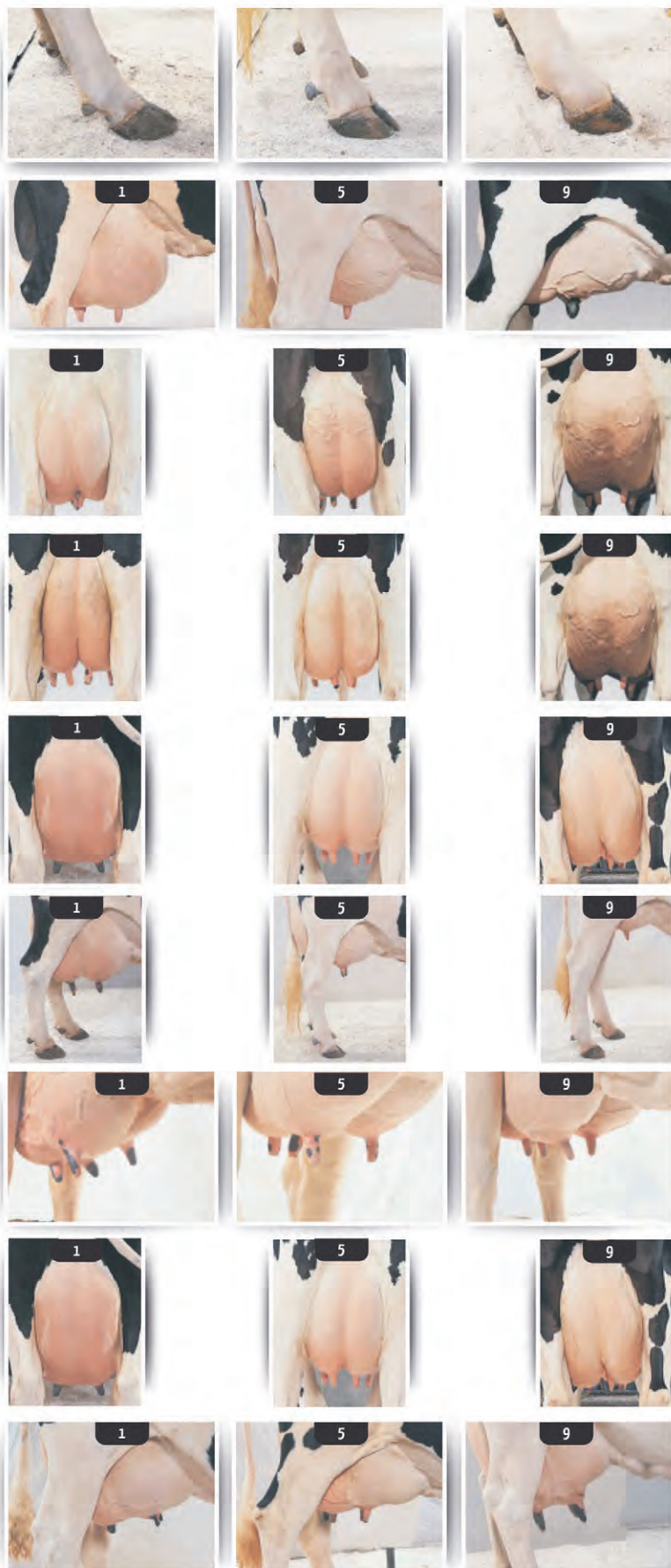

Ângulo de cascos

- 9 - Extremamente encastelados (talões altos).
- 7 - Levemente encastelado.
- 5 - Muralha 45 graus.
- 3 - Levemente achinelados.
- 1 - Extremamente achinelados.

Úbere anterior

- 9 - Firme, fortemente ligado à parede abdominal.
- 7 - Bem ligado.
- 5 - Medianamente ligado, um pouco bojudo.
- 3 - Solto e bojudo.
- 1 - Extremamente solto.

Altura úbere posterior

- 9 - Extremamente alto (10cm) acima de um ponto médio entre o jarrete e o isquio.
- 7 - Alto (+5cm).
- 5 - Medianamente alto
- 3 - Baixo (-5cm).
- 1 - Extremamente baixo (-10cm).

Largura úbere posterior

- 9 - Extremamente largo no ponto de inserção com perna (22cm) ou mais.
- 7 - Largo (19cm).
- 5 - Largura mediana (14cm).
- 3 - Estreito (8cm).
- 1 - Extremamente estreito.

Ligamento central

- 9 - Extremamente repartido, ligamento forte, fenda 7,5cm
- 7 - Claramente repartido, bom ligamento (5cm).
- 5 - Quase não tem repartição (2,5cm)
- 3 - Base do úbere sem repartição (1,5cm).
- 1 - Sem repartição, assoalho convexo.

Profundidade do úbere

- 9 - Base extremamente alta (15cm) acima do jarrete.
- 7 - Base alta (10cm) acima do jarrete.
- 5 - Base acima do jarrete (5cm)
- 3 - Base na altura do jarrete.
- 1 - Muito profundo, bem abaixo do jarrete (-5cm).

Posição dos tetos Anteriores

- 9 - Extremamente fechados, base do teto para dentro.
- 7 - Localização interna do quarto.
- 5 - Localização no centro do quarto.
- 3 - Localização na periferia do quarto.
- 1 - Extremamente aberto, base do teto na periferia.

Posição dos tetos Posteriores

- 9 - Extremamente fechados, base do teto para dentro.
- 7 - Localização interna do quarto.
- 5 - Localização no centro do quarto.
- 3 - Localização na periferia do quarto.
- 1 - Extremamente aberto, base do teto na periferia.

Comprimento dos tetos

- 9 - Medido da base à ponta do teto anterior (7,5cm).
- 7 - Medido da base à ponta do teto anterior (6,5cm).
- 5 - Medido da base à ponta do teto anterior (5,0cm).
- 3 - Medido da base à ponta do teto anterior (3,5cm).
- 1 - Medido da base à ponta do teto anterior (2,5cm).



GUIA DE ACASALAMENTO

PROVADOS

TPI	Mérito Líquido (\$)	HHP (\$)	Leite (lbs)	Sólidos Totais	Vida Produtiva
007H015085 Parfect 3.042	007H014229 Tahiti 1.133	007H015195 Lazer 1.064	007H014320 Alphabet 2.676	250H015455 Taser 180	007H014250 Legacy 8.3
007H015465 Crusher 2.992	007H015465 Crusher 1.045	007H014229 Tahiti 1.061	250H015455 Taser 2.168	007H014229 Tahiti 178	007H015430 Expectant 7.6
007H015112 Taos 2.962	007H015430 Expectant 1.013	007H015112 Taos 1.048	007H014229 Tahiti 2.165	007H015465 Crusher 176	007H015306 Warner 7.2
007H014229 Tahiti 2.947	007H015306 Warner 993	007H015465 Crusher 1.044	007H015197 Magellan 1.892	007H014320 Alphabet 172	007H015198 Jimbo 6.9
250H014134 Renegade 2.945	007H015195 Lazer 990	007H015085 Parfect 1.038	007H014332 Mankato 1.791	250H014633 Biggelo 164	007H015132 Moscow 6.8
007H015195 Lazer 2.918	007H015132 Moscow 966	007H015132 Moscow 1.014	007H015212 Archer 1.647	007H015069 Top Dog 157	007H015059 Spot Lite 6.6
007H015325 Hanans 2.914	007H015212 Archer 962	007H015430 Expectant 1.009	007H015471 Zz Top 1.633	007H015085 Parfect 153	007H015394 Drive 6.6
007H015266 High Demand 2.912	007H015197 Magellan 952	250H014134 Renegade 998	007H014160 Luster-P 1.585	007H015139 Faneca 153	007H015195 Lazer 6.4
250H015455 Taser 2.900	007H015059 Spot Lite 951	250H015152 Ahead 998	250H012961 Doc 1.571	007H015195 Lazer 149	250H014937 Bullseye 6.3
007H014160 Luster-P 2.891	250H015455 Taser 923	007H015266 High Demand 986	007H015427 Rompen-Red 1.486	007H014887 Cain 148	007H015052 Rocket 6.1

DPR	CCS	Tipo	Composto Úbere	Facilidade de Parto	Fertilidade do Sêmen
007H013607 Magictouch 4.1	007H014250 Legacy 2.52	250H014579 Hancock 3.63	250H014579 Hancock 3.38	007H012997 Tarrino 1.4	007H015465 Crusher 2.4
007H012940 Bubba 2.7	007H013731 Flyer 2.54	007H015325 Hanans 3.53	007H015325 Hanans 2.93	007H014674 Spartacus 1.5	007H014158 Brass 2.2
007H015112 Taos 2.5	007H015052 Rocket 2.56	007H014734 Handsome 3.5	007H014734 Handsome 2.41	007H015197 Magellan 1.6	007H015436 Avid 1.7
250H015152 Ahead 2.4	007H012973 Codec 2.57	250H012961 Doc 3.22	007H015427 Rompen-Red 2.29	007H015473 Boleto 1.6	007H015132 Moscow 1.5
007H013734 Hodedoe 2.2	007H014158 Brass 2.57	007H014160 Luster-P 2.67	007H014160 Luster-P 2.27	007H015427 Rompen-Red 1.6	007H015197 Magellan 1.3
007H013907 Jared 2.2	250H014937 Bullseye 2.58	007H015085 Parfect 2.61	007H015457 Talon 2.14	007H015088 Contender 1.6	007H015306 Warner 1.3
007H014250 Legacy 1.8	007H014703 Hallmark 2.6	007H014402 Excalibur 2.54	250H012961 Doc 2.13	007H012993 Humblenkind 1.6	007H015196 Venus 1.3
007H015430 Expectant 1.8	007H012978 House 2.6	007H015427 Rompen-Red 2.2	007H015085 Parfect 2.12	007H012988 Monty 1.6	250H014579 Hancock 1.2
007H012993 Humblenkind 1.8	007H014887 Cain 2.61	007H012978 House 1.94	250H015034 Improbable 2.03	007H012268 Sanborn 1.6	007H015325 Hanans 1.2
007H015266 High Demand 1.7	007H015105 Rozy 2.61	007H014674 Spartacus 1.9	007H012978 House 1.97	007H014229 Tahiti 1.7	007H015139 Faneca 1.1

GENÔMICOS

TPI	Mérito Líquido (\$)	HHP (\$)	Leite (lbs)	Sólidos Totais	Vida Produtiva
007H016485 Sundance 3.240	007H016485 Sundance 1.246	007H016485 Sundance 1.327	07H016599 Coaltown 2.800	250H016715 Mcclune 212	007H016485 Sundance 8.6
007H016688 Staton 3.214	250H016812 Crimson 1.220	007H016276 Sheepster 1.325	014H016827 Scar 2.344	007H016689 Stader 210	014H016755 Socks 7.8
007H016689 Stader 3.213	014H016788 Icefyre 1.219	250H016812 Crimson 1.284	007H016575 Watson 2.299	007H016468 Phoenix 210	007H015807 George Miller 7.7
250H016715 Mcclune 3.204	007H016825 Andri 1.213	250H016715 Mcclune 1.277	007H016654 Potter-P 2.284	014H016788 Icefyre 206	009H016234 Custom Made 7.5
007H016276 Sheepster 3.187	007H016575 Watson 1.213	007H016607 Smoke Signal 1.272	007H016644 Rimbot 2.209	007H016276 Sheepster 204	009H016165 Ringwood 7.5
007H016977 Espouse 3.181	007H016644 Rimbot 1.206	007H015977 Hayk 1.265	007H016814 Lumi 2.208	007H016599 Coaltown 199	007H016396 Felix 7.4
007H016468 Phoenix 3.180	014H016834 Sundown 1.198	014H016834 Sundown 1.261	007H015839 Magnum 2.153	007H015267 Endeavor 197	007H016281 Final 7.4
007H016570 Reaper 3.160	250H016715 Mcclune 1.196	014H016827 Scar 1.259	014H016810 Yooki 2.152	014H016810 Yooki 195	250H016691 Transfer 7.3
009H016874 Zanini 3.152	007H016835 Logic 1.195	007H016825 Andri 1.257	007H015822 War Zone 2.083	007H016607 Smoke Signal 195	007H016527 Howitzer 7.1
250H016691 Transfer 3.151	007H016425 Lateral 1.195	014H016755 Socks 1.256	007H016825 Andri 2.069	250H016812 Crimson 195	007H016825 Andri 7

DPR	CCS	Tipo	Composto Úbere	Facilidade de Parto	Fertilidade do Sêmen
007H013959 Bigshot 3.5	14H016755 Socks 2.44	250H016498 Hulu 3.85	250H016498 Hulu 3.27	007H016404 Tool-Red 1	007H016116 Hardy 3.3
009H016165 Ringwood 3	9H016234 Custom Made 2.48	007H016387 Hanx-P 3.41	007H016116 Hardy 2.99	009H014667 Neymar 1.1	014H016316 Tuba 3.1
007H015616 Forceful 2.8	7H016688 Staton 2.49	007H016493 Hakan-P 3.37	250H016115 Puzzle 2.93	014H016834 Sundown 1.1	007H015440 Handy-Red 2.6
007H015945 Roswell 2.4	250H016217 Juries 2.49	007H016116 Hardy 3.3	007H016493 Hakan-P 2.91	007H015440 Handy-Red 1.2	250H016125 Zoar 2.5
250H015715 Highwire-Red 2.4	7H015807 George Miller 2.5	250H016115 Puzzle 3.26	007H016387 Hanx-P 2.89	007H015821 Frost Bite 1.4	007H015807 George Miller 2.3
007H015807 George Miller 2.3	7H015064 Prism 2.51	007H015634 Cadillac 3.22	250H016377 Drperfect 2.74	007H013835 Jasper 1.4	007H015633 Deploy 2.3
007H016825 Andri 2.3	7H016485 Sundance 2.52	007H016289 Lawful 3.13	007H016104 Eye Candy 2.65	007H016599 Coaltown 1.4	007H015186 Lexus 1.9
009H016234 Custom Made 2.2	7H016607 Smoke Signal 2.55	007H016104 Eye Candy 3.11	007H015634 Cadillac 2.59	007H016808 Olwen 1.4	007H016410 Doit 1.9
007H015830 Watne 2.2	7H015977 Hayk 2.57	250H016492 Harpy 3.1	250H016492 Harpy 2.57	007H015392 Sugardaddy 1.5	007H016281 Final 1.8
007H016485 Sundance 2	7H016977 Espouse 2.57	250H016377 Drperfect 2.99	250H015397 Homecoming 2.53	250H015397 Homecoming 1.5	007H015694 Happening 1.8



GENÉTICA & SERVIÇO

RECUMBENCY

O CDCB (Council on Dairy Cattle Breeding) a Holstein Association USA e a NAAB (National Association of Animal Breeders) recentemente emitiram uma nota sobre a Recumbency (Decúbito) em bezerros da raça holandesa. Esse defeito é caracterizado por animais aparentemente saudáveis, com apetite mas que não permanecem em estação. A Select Sires está testando massivamente todos os seus touros e esses resultados são constantemente atualizados.

Nesse momento ainda não é possível encontrar essa informação na prova dos touros no site ou catálogo. A Select Sires procura trabalhar com transparência e mantém todas as informações existentes disponíveis para seus clientes, para que eles possam tomar a decisão sobre os seus rebanhos. Abaixo temos um QR code onde é possível acessar todos os touros Select Sires já testados, lembrando que essa lista é atualizada constantemente. Na lista você vai encontrar as seguintes denominações:

Free = Livre

Carrier = Portador Heterozigoto

Affected = Positivo Homozigoto

Condições genéticas que causam percas econômicas não é novidade na industria porém é necessário conhece-las e trabalhar de maneira consciente. A NAAB emitiu nota informando quais laboratórios estão realizando esse teste e em breve mais laboratórios estarão aptos a realizar esse serviço. Se você está preocupado com os acasalamentos a melhor alternativa é testar suas fêmeas para saber quem é portadora, afetada e livre ou ainda é possível estudar os pedigrees do rebanho e utilizar as informações já existentes. Dessa maneira é possível que você utilize touros portadores mas com alto valor genético que venham a contribuir para o progresso genético do rebanho.

Em um futuro próximo, essa informação vai estar no SMS (Programa de Acasalamento da Select Sires) para que nós possamos ajudar na indicação de touros e assim manter os rebanhos no caminho do melhoramento.



SELECT SIRES DO BRASIL

Rua São Nicolau, 230 - pavilhão 6B | Bairro: Santa Maria Goretti

CEP 91030-230 | Porto Alegre | RS

Fone: 55 51 3222.9688

www.selectsires.com.br

Select Sires

Genética de resultados no Brasil e no mundo

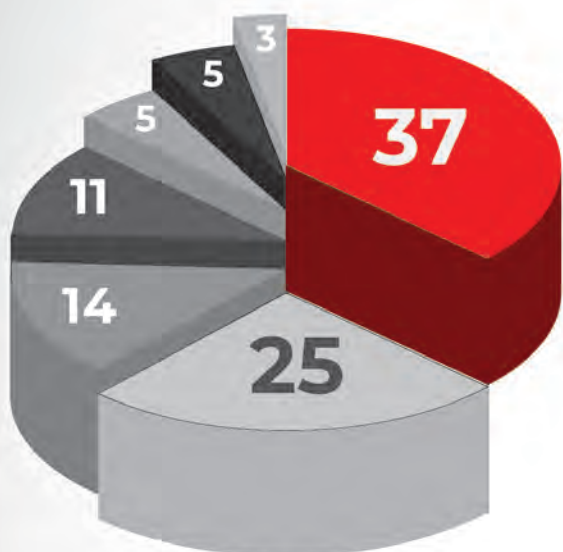

TOP 100 TPI

Empresa com mais touros provados entre o
TOP 100 TPI

Fonte: Holstein Association USA
Provas Dez/23

CONSOLIDAÇÃO DO HHP\$ DA NOSSA BATERIA

Touros Holandeses da Select Sires Provados e Jovens para HHP\$ (Lucratividade com Base na Saúde do Rebanho)

+766
HHP\$
Média da indústria

+1.019
HHP\$
Média dos touros

+1.229
HHP\$
Média dos touros

TOUROS COM MAIOR NÚMERO DE COBERTURAS NO BRASIL EM 2023

1º LUGAR **3282** COBERTURAS
009HO15892 **STRATA**
S-S-I LARSACRES G STRATA-ET

2º LUGAR **3254** COBERTURAS
007HO15937 **ESQUIRE**
SANDY-VALLEY ESQUIRE-ET

3º LUGAR **3085** COBERTURAS
007HO15793 **PEARCE**
S-S-I BG PERFECT PEARCE-ET

7º LUGAR **2134** COBERTURAS
007HO15112 **TAOS**
LEANINGHOUSE TAOS-ET

8º LUGAR **2092** COBERTURAS
009HO15039 **THANOS**
S-S-I RIVETING THANOS-ET

FONTE: ABCBRH - ASSOCIAÇÃO RBASILEIRA DE CRIADORES DE BOVINOS DA RAÇA HOLANDESA

HHP\$

Herd Health Profit Dollars™

HHP\$ (Lucratividade com Base na Saúde do Rebanho)

A Select Sires é a sua fonte de genética moderna para **melhorar a saúde e a fertilidade das vacas, auxiliando na resistência à mastite e para gerar o melhor retorno do seu investimento.**

O **HHP\$** é o índice criado pela **Select Sires** com foco nas principais necessidades dos produtores de leite. Formar rebanhos com maior rentabilidade significa aumento da saúde, **maior resistência à mastite e menor frequência de doenças metabólicas** nas vacas da fazenda, isso proporciona também uma menor utilização de antibióticos.

Além disso, tem foco no aumento da produção de sólidos e melhora na fertilidade das filhas dos touros. Por fim, o **HHP\$** favorece a seleção de animais com **boa caracterização leiteira**, com **tamanho moderado** sem perder a **força leiteira**, promovendo assim uma **melhor eficiência alimentar**.



CARACTERÍSTICAS	HHP\$™	TPI®	NM\$	CM\$	DWPS®
Leite	0%	1%	-2%	1%	0%
Sólidos Totais	45%	44%	48%	48%	34%
Mastitis, SCS	15%	5%	3%	4%	13%
Fertilidade	9%	13%	6%	5%	12%
Saúde da Vaca	15%	9%	21%	20%	22%
Habilidade de Parto	1%	2%	3%	3%	1%
Saúde do Bezerro	0%	9%	1%	1%	6%
Conformação	11%	25%	4%	4%	0%
Tamanho/RFI	-4%	-2%	-13%	-13%	-11%

Pensado para as **raças de leite**, o **HHP\$** é um índice medido em **dólares** que pode ser usado como índice de seleção para a fazenda.

Ao lado nós temos as características que formam o **HHP** e a comparação dele com os **demais índices**.

Visite nosso site para encontrar mais touros da elite HHP\$

www.selectsires.com.br



SELECT SIRES DO BRASIL

Rua São Nicolau, 230 - pavilhão 6B | Bairro: Santa Maria Goretti

CEP 91030-230 | Porto Alegre | RS

Fone: 55 51 3222.9688

www.selectsires.com.br